

ENERGIMÆRKNINGSRAPPORT

ENERGIMÆRKE OG FORSLAG TIL ENERGIFORBEDRINGER

B20 Skovvejens Skole Øst (Egebjergskolen)
Egebjergvang 80
2750 Ballerup

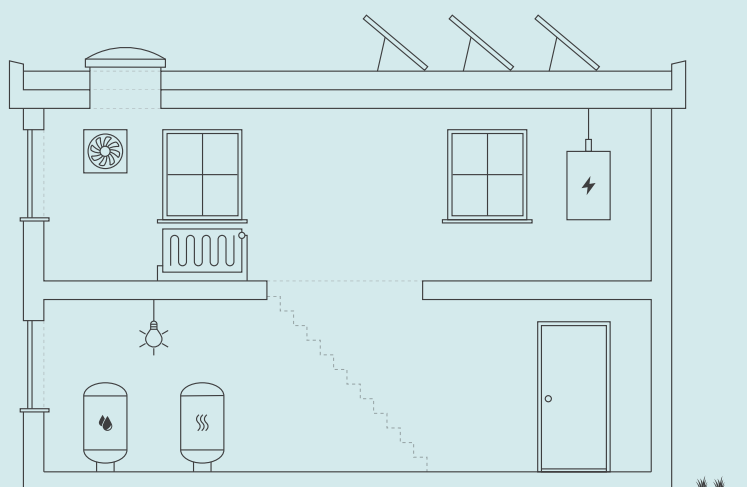

Skitsen illustrerer en generisk bygning, baseret på bygningens karaktertræk. Ikonforklaring kan ses under afsnittet IKONFORKLARING.

EKSISTERENDE BYGNINGER

Der eksisterer ikke anbefalede energibesparelsesforslag for din bygning. Der kan stadig være andre tiltag, som kan give mening, hvis der foretages anden renovering.

Energieffektivisering i bygninger er et område i udvikling, hvorfor det kan give mening, at forblive opdateret på området, da forslag der måske ikke er relevante i dag, kan blive både relevante og rentable senere.

Du kan læse mere om energieffektivisering af bygninger på Sparenergi.dk.

Bygningens varmeforbrug afhænger bl.a. af hvor godt huset er isoleret, hvor meget sol huset får, din opvarmningsform, dine vaner og hvor mange i bor i huset.

BYGNINGENS ENERGIFORBRUG*

	I DAG	EFTER RENTABLE TILTAG	DU SPARER ÅRLIGT
Fjernvarme	27.600 kr.	27.600 kr.	0 kr.
El til andet	13.300 kr.	13.300 kr.	0 kr.
Samlet energjudgift	40.900 kr.	40.900 kr.	0 kr.
Samlet CO ₂ -udledning	2,25 ton	2,25 ton	0,00 ton

* Tallene er baseret på en standardiseret brug af bygningen. Se siden: FORMÅLET MED ENERGIMÆRKNINGEN.

BYGNINGENS PLACERING PÅ ENERGIMÆRKNINGSSKALAEN



På denne side kan du sammenligne økonomi og klimaeffekt for alle rapportens forbedringsforslag.

SIDE 2 - BILAG

ANDRE FORSLAG DER KAN VÆRE RENTABLE, HVIS DE UDFØRES SAMMEN MED ANDRE RENOVERINGER

RENOVERINGSFORSLAG	ÅRLIG BESPARELSE*	INVESTERING	REDUKTION I ÅRLIGT UDLEDT CO ₂
FLADT TAG BBR 20 - Tilbygning Fløj B1. Efterisolering af fladt tag med 200 mm isolering, så den samlede isolering udgør 400 mm	2.000 kr.		104 kg CO ₂
LETTE YDERVÆGGE BBR 20 - Tilbygning Fløj B1. Efterisolering af lette ydervægge af træ med 200 mm isolering og fjernelse af eksisterende isolering	900 kr.		48 kg CO ₂
BELYSNING BBR 20 - Tilbygning Fløj B1 - Gangarealer. Installation af LED panel, med dagslysstyring og bevægelsesmelder	100 kr.		9 kg CO ₂

* Tallene er baseret på en standardiseret brug af bygningen. Se siden: FORMÅLET MED ENERGIMÆRKNINGEN.

ENERGIPRISER

Svingende energipriser har ikke betydning for bygningens energimærke, men har indflydelse på energiøkonomien anført på forsiden. Nogle energimærker er udarbejdet i perioder, hvor energipriserne har været betydeligt højere end andre. Ved høje energipriser kan værdien af besparelsesforslag blive større, hvilket betyder, at det kan give økonomisk mening at gennemføre flere forslag.

HJÆLP TIL Gennemførelse af energibesparelser og råd om finansiering

Energikonsulenten kan fortælle dig, hvilke forudsætninger der ligger til grund for de enkelte forbedringsforslag. På spareenergi.dk kan du læse mere om energirenoveringer og finde inspiration og hjælp til at igangsætte en energirenovering. Find f.eks. Bygningsguiden, hvor vi har samlet viden om de mest almindelige hustyper i Danmark – så du kan få overblik over, hvordan man opnår en bedre bolig, der både er energieffektiv, har et godt indeklima og er tidssvarende.

Kontakt din bank: Flere banker tilbyder klima- og energieffektiviseringslån med lav rente. Ring til din bank og hør hvad de kan tilbyde.

Adresse

Egebjergvang 80
2750 Ballerup

Energimærkningsnummer

311656491

Gyldighedsperiode

27. januar 2023 - 27. januar 2033

Udarbejdet af

Andel Energi A/S
CVR-nr.: 24213528

FORMÅLET MED ENERGIMÆRKNINGEN

Energimærkning af bygninger har to formål: Mærkningen synliggør bygningens beregnede energibehov og er derfor en form for varedeklaration, når en bygning sælges eller udlejes. På baggrund af det beregnede energibehov tildeles boligen en karakter på energimærkningskalaen fra A2020 til G.

Rapporten giver et overblik over de energimæssige forbedringer af bygningen, som er rentable at gennemføre eller kan være rentable, hvis de udføres sammen med andre renoveringer. Rapporten beskriver hvad forbedringerne går ud på, hvad de koster at gennemføre, hvor meget energi og CO2 man sparer, og hvor stor besparelse der kan opnås på el- og varmeregninger ud fra det beregnede energibehov.

DERFOR SKAL DU GENNEMFØRE ENERGIFORBEDRINGER:



BEDRE INDEKLIMA

Energiforbedringer kan have en positiv betydning for indeklimaet.



VARMERE OVERFLADER

Bygningen bliver bedre til at holde på varmen, så det er muligt at udnytte flere områder i bygningen, der før var for kolde.



ØGET KOMFORT

Det bliver nemmere at opretholde den rette temperatur i bygning, så den bliver rarere at være i.



MINDRE TRÆK

Bygningen bliver tættere, så det ikke længere trækker fra de steder, hvor brugerne før var generet af kulde og træk.

Det beregnede energibehov er en ret præcis indikator for bygningens energimæssige kvalitet – i modsætning til det faktiske forbrug, som naturligvis er stærkt afhængigt både af vejret og af de vaner, som bygningens brugere har. Nogle sparer på varmen, mens andre fyrer for åbne vinduer eller bruger store mængder varmt vand.

For at kunne sammenligne bygningers energimæssige kvalitet, beregnes bygningens beregnede energibehov ud fra en række standardantagelser for vej, familiestørrelse, indendørstemperatur, adfærd m.v. Nedenfor ses de mest centrale antagelser for det beregnede energibehov.

FIRE ÅRSAGER TIL AT BYGNINGENS FAKTISKE VARMEREGNING KAN AFVIGE FRA DET BEREKNEDNE ENERGIBEHOV I RAPPORTEN:



BRUG AF BYGNINGEN

Der antages en gennemsnitlig anvendelse af bygningen ift. brugere, drift og apparater. Det faktiske varmeforbrug kan afvige, hvis bygningen har et andet brugsmønster.



INDENDØRSTEMPERATUR

Der antages en konstant opvarmning af bygningen til 20°C. Den faktiske varmeregning kan afvige hvis brugerne ønsker en højere eller lavere temperatur.



VARMTVANDSFORBRUG

Der antages et gennemsnitligt forbrug af varmt vand relativt til bygningens størrelse. Den faktiske varmeregning kan afvige, hvis brugerne bruger mere eller mindre varmt vand.



VEJRFORHOLD

Der antages gennemsnitlige vejrforhold. Den faktiske varmeregning kan afvige, hvis vinteren er særlig varm eller kold.

Adresse

Egebjergvang 80
2750 Ballerup

Energimærkningsnummer

311656491

Gyldighedsperiode

27. januar 2023 - 27. januar 2033

Udarbejdet af

Andel Energi A/S
CVR-nr.: 24213528



BYGNINGSBESKRIVELSE / BBR 20 - Tilbygning Fløj B1

ADRESSE Egebjergvang 80, 2750 Ballerup		BBR NR. 151-789-20	BFE NR. 8811514	
BYGNINGENS ANVENDELSE I FØLGE BBR Grundskole (421)			OPFØRELSESÅR 2001	
ÅR FOR VÆSENTLIG RENOVERING Ikke angivet	VARMEFORSYNING Fjernvarme	SUPPLERENDE VARME Ingen	BOLIGAREAL I BBR 0 m ²	ERHVERVSAREAL I BBR 188 m ²
OPVARMET BYGNINGSAREAL 188 m ²	HERAF TAGETAGE OPVARMET 0 m ²	HERAF KÆLDERETAGE OPVARMET 0 m ²	UOPVARMET KÆLDERETAGE 0 m ²	

B

ENERGIMÆRKE

B

ENERGIMÆRKE EFTER RENTABLE BESPARELSESFORSLAG

B

ENERGIMÆRKE EFTER ALLE BESPARELSESFORSLAG

BYGNINGENS BEREGNEDE ENERGIBEHOV

Opvarmning

FORSYNINGSFORM	VARMEBEHOV I kWh	OMREGNET TIL ENERGIENHED FOR FORSYNINGSFORM
Fjernvarme	18.500	18,50 MWh fjernvarme

Andre energibehov

EL TIL ANDET*	kWh
El til bygningsdrift	2.378
El til forbrug	2.941

*El til bygningsdrift er det elforbrug, der i beregningen går til installationer, f.eks. varmfordelingspumper, ventilation mv. El til forbrug dækker over et standardiseret, gennemsnitligt elforbrug til f.eks. hvidevarer, tv mv. El til forbrug påvirker ikke energimærkekarakteren, men den varme der afgives fra elforbrugende udstyr reducerer bygningens beregnede varmebehov.

Adresse
Egebjergvang 80
2750 Ballerup

Energimærkningsnummer
311656491

Gyldighedsperiode
27. januar 2023 - 27. januar 2033

Udarbejdet af
Andel Energi A/S
CVR-nr.: 24213528

ANVENDTE ENERGIPRISER INKL. AFGIFTER VED BEREGNING AF BESPARELSER

Anvendte energipriser ved beregning af energibesparelserne i denne rapport:

Fjernvarme

1.206 kr. pr. MWh
Fast afgift: 5.206 kr. pr. år

Elektricitet til andet end opvarmning

2,50 kr. pr. kWh

Fjernvarmeprisen er anvendt fra nyeste tariffblad samme dato som energimærket er indberettet. El prisen er oplyst af Ballerup Kommune.

Alle anvendte priser er inkl. moms, medmindre andet er angivet.

OPLYST FORBRUG INKL. MOMS OG AFGIFTER

Denne rapport indeholder oplysninger omkring det faktiske forbrug, som energikonsulenten har indhentet ved udførelsen af energimærket. Oplysningerne om det faktiske forbrug kan ses under afsnittet OPLYST ENERGIFORBRUG.

FORBEHOLD FOR PRISER PÅ INVESTERING I ENERGIBESPARELSE

Energimærkets besparelsesforslag er baseret på energikonsulentens erfaring og vurdering. Før energibesparelsesforslagene iværksættes, bør der altid indhentes tilbud fra flere leverandører, da de angivne priser alene skal betragtes som vejledende. Desuden bør det undersøges om energiforbedringen kræver myndighedsgodkendelse.

Årligt abonnement for salg af el bør undersøges nærmere, da dette variere meget på det frie el marked.

For en konkret vurdering af ejendommens isoleringsmæssige tilstand, skal der udføres destruktive indgreb i klimaskærmen.

DESTRUKTIVE UNDERSØGELSER

Der er i forbindelse med bygningsbesigtigelsen givet tilladelse til destruktive undersøgelser. I afsnittet ENERGIKONSULENTENS SUPPLERENDE KOMMENTARER har energikonsulenten uddybet resultatet af undersøgelserne.

FIRMA

Firmanummer: 600087
CVR-nummer: 24213528

Andel Energi A/S
Hovedgaden 36
4520 Svinninge

<https://andelenergi.dk/>
mph@andelenergi.dk
tlf. 70292929

Ved energikonsulent
René Engmann

RAPPORTENS GYLDIGHED

Gyldig fra 27. januar 2023 til den 27. januar 2033

KLAGEMULIGHEDER

Tror du, der er fejl i rapporten, eller ønsker du at klage over energimærkningen, skal du rette henvendelse til det certificerede energimærkningsfirma, der har udarbejdet mærkningen.

Ejeren af bygningen eller enheden kan klage. Klagen skal være modtaget hos det certificerede energimærkningsfirma, senest:

- 1 år efter energimærkningsrapportens dato, eller
- 1 år efter bygningens overtagedesdag, som er aftalt mellem sælger og køber, hvis bygningen efter indberetningen af energimærkningsrapporten har fået ny ejer - dog senest 6 år efter energimærkningsrapportens datering.

Reglerne om klageadgang står i gældende bekendtgørelse om energimærkning af bygninger. Klik ind på linket og læs mere om, hvordan du indgiver en klage.

www.ens.dk/ansvarsomraader/energimaerkning-af-bygninger/klagevejledning

Det certificerede energimærkningsfirma behandler klagen og bør meddele sin skriftlige afgørelse af klagen inden for 4 uger.

BEHANDLING AF OPLYSNINGER

Energistyrelsen er ansvarlig for behandlingen af oplysninger om bygningen, herunder offentliggørelse af energimærkningsrapporten. Du kan læse mere om reglerne, samt hvordan vi behandler oplysninger på vores hjemmeside.

www.ens.dk/ansvarsomraader/energimaerkning-af-bygninger/lovgivning-om-energimaerkning

Adresse

Egebjergvang 80
2750 Ballerup

Energimærkningsnummer

311656491

Gyldighedsperiode

27. januar 2023 - 27. januar 2033

Udarbejdet af

Andel Energi A/S
CVR-nr.: 24213528

Dette energimærke omfatter:

BBR bygning 20: Egebjergvang 80 - Tilbygning B1.

Der er indhentet tegningsmateriale ved Ballerup Kommune som har dannet grundlag for opmåling og bestemmelse af konstruktioners isoleringsforhold. Der er foretaget stikprøvemål på stedet.

Nogle konstruktioner er skjulte, og tegningsmaterialet beskriver ikke konstruktionernes isolering fuldt ud. Derfor er enkelte af de eksisterende konstruktioner anslåede.

I forbindelse med etablering af energibesparende tiltag, kan man nogle gange få tilskud igennem Energistyrelsen. Energimærket kan i den forbindelse bruges til at dokumentere energibesparelsen. Det er vigtigt at tage kontakt til Energistyrelsen (www.ens.dk eller www.spareenergi.dk) og undersøge reglerne inden man går i gang med tiltag. De her i rapporten anslåede investeringsomkostninger er angivet uden tilskud.

For råd og vejledning til gennemførelse af energibesparende tiltag henvises til Videncenter for energibesparelser i bygninger på www.byggeriogenergi.dk.

Der er regnet med en brugstid på 50 timer/uge.
Energimærkningen er udarbejdet iht. gældende håndbog for energikonsulenter version 2021.

Nogle energibesparelsesforslag er taget med i energimærkningsrapporten selvom de ikke er rentable. Det er gjort for at synliggøre at der er en besparelsesmulighed, men at den ikke nødvendigvis er rentabel. Dette for at bygningsejeren kan prioritere sin indsats. Der kan også være andre grunde end energimæssige til at foretage forbedringer, f.eks. udskiftning af vinduer hvis de er nedslidte.

Alternativ energi:

- Solceller: Ballerup Kommune ønsker ikke forslag om etablering af solceller.
- Varmepumpe og Solfanger: Det vurderes ikke hensigtsmæssigt at etablere varmpumpe og Solfanger i områder med fjernvarme, da der fortsat skal aftages fjernvarme og betales fast afgift.

Det oplyste varmeforbrug for 2020 er på 16,6 MWh fjernvarme. Korrigeret for graddage bliver det 18,1 MWh fjernvarme. Det beregnede varmeforbrug i energimærket er på 18,5 MWh fjernvarme. Forskellen mellem det oplyste korrigeret forbrug og det beregnede forbrug er på 2 %.

Der er god overensstemmelse mellem det beregnede og det oplyste forbrug.

Oplyst forbrug på bygninger.

Det samlede oplyste forbrug er fordelt forholdsmæssigt ud på BBR bygning 3, 4, 7, 8, 9 og 20, ud fra det beregnede forbrug i de enkelte bygninger.

KOMMENTARER TIL BYGNINGSBESKRIVELSEN

BBR bygning 20 - Tilbygning Fløj B1.

Adresse

Egebjergvang 80
2750 Ballerup

Energimærkningsnummer

311656491

Gyldighedsperiode

27. januar 2023 - 27. januar 2033

Udarbejdet af

Andel Energi A/S
CVR-nr.: 24213528

BBR arealet omfatter et erhvervsareal på i alt 188 m².
Det opvarmede etageareal i henhold til energimærkningens opmåling er i god overensstemmelse med BBR meddelelsen.

DESTRUKTIVE UNDERSØGELSER

Ballerup Kommune har givet tilladelse til destruktive undersøgelser i forbindelse med energimærkningen.
Der er ikke foretaget destruktive undersøgelser i forbindelse med besigtigelsen.

På de følgende sider kan du se en detaljeret beskrivelse af energitilstanden af din bygning, energikonsulentens forslag til energiforbedringer og tilhørende energiløsninger.

Nogle forbedringsforslag er rentable. Det betyder, at du sparer mere på dit energiforbrug inden for energiforbedringens levetid, end energiforbedringen koster at gennemføre.

De rentable forslag fremgår med en investeringspris.

Nogle forbedringsforslag kan med fordel overvejes ved renoveringer, eller hvis der er bygningsdele, der alligevel skal udskiftes. Investeringsprisen til forbedringsforslag ved renovering, er ikke angivet da investeringen vil afhænge af den konkrete renovering, som skal ske i forbindelse med besparelsesforslaget.

TAG OG LOFT

FLADT TAG

STATUS

BBR 20 - Tilbygning Fløj B1.
Det flade tag (built-up tag) er isoleret med 200 mm mineraluld.
Konstruktions- og isoleringsforhold er skønnet ud fra opførelsestidspunktet.

RENOVERINGSFORSLAG

BBR 20 - Tilbygning Fløj B1.
Eksisterende tag efterisoleres udvendigt med 200 mm trædefast isolering, så den samlede mængde udgør 400 mm isolering. Den nye tagflade skal have en taghældning på mindst 1:40. Eksisterende tagbeklædning rengøres og efterses for evt. skader, der i så fald skal udbedres. Herved sikres et tæt underlag, der kan fungere som dampspærre i den nye konstruktion. Forudsætningen herfor er, at den eksisterende dampspærre er perforeret. Inden pap- og efterisoleringsarbejdet udføres, skal det eksisterende tag være helt tørt og uden lunger eller buler. Hvis det eksisterende tag er udført med ventilationsspalte mellem isoleringslag og tagbeklædning, skal spalten lukkes effektivt for ikke at miste effekten af efterisoleringslaget. Hvis det eksisterende tag er vådt, dvs. træfugten er over 15-17 %, skal ventilationsspalten forblive åben, indtil konstruktionen er tør, anslået efter et år. Tagkonstruktionen skal udføres med effektivt afvandingssystem til regnvand. Det anbefales, at det udføres med synlige nedløbsrør og tagrender af hensyn til senere inspektion.

ÅRLIG BESPARELSE

2.000 kr.

INVESTERING

YDERVÆGGE

LETTE YDERVÆGGE

STATUS

BBR 20 - Tilbygning Fløj B1.
Ydervægge er udført som let konstruktion med beklædning ud- og indvendig. Hulrum mellem beklædninger er isoleret med 150 mm mineraluld.
Konstruktions- og isoleringsforhold er konstateret ud fra tegningsmateriale. Tegn. 100, dato 08-01-2001.

Adresse

Egebjergvang 80
2750 Ballerup

Energimærkningsnummer

311656491

Gyldighedsperiode

27. januar 2023 - 27. januar 2033

Udarbejdet af

Andel Energi A/S
CVR-nr.: 24213528

RENOVERINGSFORSLAG	ÅRLIG BESPARELSE	INVESTERING
BBR 20 - Tilbygning Fløj B1. Indvendig efterisolering med 200 mm isolering i lette ydervægge. Eksisterende pladebeklædning og isolering nedtages og bortskaffes. Arbejdet udføres iht. gældende regler på området, hvad angår materialekrav samt placering og udførelse af dampspærre. I forbindelse med arbejdet, skal der udføres nye lysninger og bundstykker ved vinduer, og tekniske installationer føres med ud i den nye væg.	900 kr.	

VINDUER, ØVENLYS OG DØRE

FACADEVINDUER

STATUS

BBR 20 - Tilbygning Fløj B1.
Vinduerne er monteret med tolags energiruder med kold kant.

YDERDØRE

STATUS

BBR 20 - Tilbygning Fløj B1.
Glasdøre/Terrassedøre er monteret med tolags energiruder med kold kant.

BBR 20 - Tilbygning Fløj B1.
Massive yderdøre er med isolerede fyldninger og beklædning på begge sider.

GULVE

TERRÆNDÆK

STATUS

BBR 20 - Tilbygning Fløj B1.
Terrændæk er udført af beton med slidlagsgulv. Gulvet er isoleret med 150 mm mineraluld/polystyrenplader under betonen.
Konstruktions- og isoleringsforhold er skønnet ud fra opførelsestidspunktet.

VENTILATION

VENTILATION

STATUS

VE01-02.
Zone: Klasselokaler.
Fabrikat Airmaster
Anlægget er placeret i de enkelte lokaler.
Mekanisk balanceret ventilationsanlæg
Varmegenvinding: Modstrømsveksler
Anlægstype: VAV
Driftstid: 50 timer/uge
Luftskifte: 1,8 l/s/m²
EL-varmeblade: Nej
SEL-værdi: 2,1 kJ/m³
Automatik: CTS.
Bygningens tæthed: Normal tæt
Kilde til data: Data fastsat iht. HB2021

Der er naturlig ventilation i resten af bygningen.

VARMEANLÆG

FJERNVARME

STATUS

Bygningerne opvarmes med fjernvarme via varmecentral placeret i BBR 4 - Egebjerghallen

VARMEPUMPER

STATUS

Der er ingen varmepumpe i bygningen.

SOLVARME

STATUS

Der er intet solvarmeanlæg på bygningen.

VARMEFORDELING

VARMEFORDELING

STATUS

Den primære opvarmning af ejendommen sker via radiatorer i opvarmede rum. Varmefordelingsrør er udført som to-strengs anlæg.

VARMEFORDELINGSPUMPER

STATUS

Bygningen forsynes via hovedpumper placeret i varmecentral, BBR 4 - Egebjerghallen.

AUTOMATIK

STATUS

Til regulering af varmeanlæg er monteret automatik for central styring.

Der er monteret termostatventiler på alle radiatorer til regulering af korrekt rumtemperatur.

Der er monteret udetemperaturkompensering til regulering af fremløbstemperaturen i varmeanlægget.

Udenfor fyringssæsonen forudsættes det i beregningen, at varmeanlægget kan afbrydes. Enten automatisk via udefølør eller manuelt ved lukning af ventiler og slukning af varmfedelingspumper.

VARMT BRUGSVAND

VARMT BRUGSVAND

STATUS

Der er ingen varmtvandsforbrug i bygningen.

I beregningen er der indregnet et varmtvandsforbrug på 0 liter pr. m² opvarmet etageareal pr. år.

VARMTVANDSBEHOLDER

STATUS

Der er ingen varmtvandsinstallation i bygningen.

EL

BELYSNING

STATUS

BBR 20 - Tilbygning Fløj B1 - Klasselokaler.

Belysningen består af armaturer med LED belysning. Belysningen styres med bevægelsesmeldere og efter dagslyset i lokalet.

BBR 20 - Tilbygning Fløj B1 - Gangarealer.

Belysningen består af 1-rørs armaturer med konventionelle forkoblinger. Belysningen styres med bevægelsesmeldere.

Adresse

Egebjergvang 80
2750 Ballerup

Energimærkningsnummer

311656491

Gyldighedsperiode

27. januar 2023 - 27. januar 2033

Udarbejdet af

Andel Energi A/S
CVR-nr.: 24213528

RENOVERINGSFORSLAG	ÅRLIG BESPARELSE	INVESTERING
BBR 20 - Tilbygning Fløj B1 - Gangarealer. Der installeres nye armaturer med LED belysning. Der installeres ligeledes nye bevægelsesmeldere og dagslysstyring af anlægget.	100 kr.	

AdresseEgebjergvang 80
2750 Ballerup**Energimærkningsnummer**

311656491

Gyldighedsperiode

27. januar 2023 - 27. januar 2033

Udarbejdet afAndel Energi A/S
CVR-nr.: 24213528

ADRESSE

Egebjergvang 80, 2750 Ballerup

KOM-, EJD- OG BYGNINGSNR

151-789-20

BFE NR

8811514

OPLYST FORBRUG INKL. MOMS OG AFGIFTER

Herunder vises det oplyste forbrug for afregningsperioderne.

Fjernvarme

Varmeudgifter	10.646 kr. i afregningsperioden
Fast afgift	0 kr. pr. år
Varmeforbrug	16,57 MWh fjernvarme
Aflæst periode	1. januar 2020 - 31. december 2020

OPLYST FORBRUG OMREGNET TIL NORMALÅRS FORBRUG

Herunder vises det oplyste forbrug omregnet til et normalt gennemsnitsår. Det er normalårets forbrug, der kan sammenlignes med det beregnede forbrug.

Varmeudgifter	11.637 pr. år
Fast afgift	0 pr. år
Varmeudgift i alt	11.637 pr. år
Varmeforbrug	18,11 MWh fjernvarme
CO ₂ udledning	1,18 ton CO ₂ pr. år

Adresse

Egebjergvang 80
2750 Ballerup

Energimærkningsnummer

311656491

Gyldighedsperiode

27. januar 2023 - 27. januar 2033

Udarbejdet af

Andel Energi A/S
CVR-nr.: 24213528

En bygning består af mange dele, der har betydning for bygningens energibehov. Figuren herunder giver en forklaring af de væsentligste dele på tværs af konstruktioner og installationer.

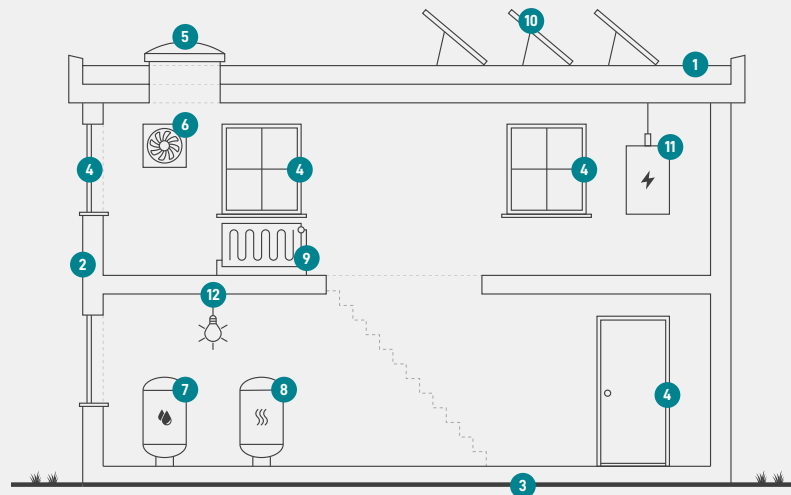

1

Tag og loft

Bygningens øverste del af klimaskærmen, f.eks. et loftrum, et fladt tag eller et udnyttet tagrum.

2

Ydervægge

Bygningens vægge ud mod det fri eller mod uopvarmede områder. Væggen kan være hule, massive eller lette ydervægge.

3

Etageadskillelse og gulv

Bygningens nederste del af klimaskærmen, f.eks. terrændæk, gulv mod krybekælder eller etageadskillelse mod uopvarmet kælder.

4

Vinduer/døre

Bygningens facadevinduer og yderdøre.

5

Ovenlys

Bygningens ovenlysvinduer.

6

Ventilation

Bygningens ventilationsanlæg og ventilationskanaler.

7

Varmt brugsvand

Bygningens komponenter til varmt brugsvand, bl.a. varmtvandsrør og varmtvandsbeholder.

8

Varmeanlæg

Bygningens varmeanlæg, f.eks. kedler, fjernvarme, ovne og varmepumper.

9

Varmefordeling

Bygningens varmfordelingsanlæg, bl.a. varmeanlægget, varmerør og automatik.

10

Solenergi

Bygningens solenergi, f.eks. solvarme og solceller.

11

El og teknik

Bygningens driftsrelaterede el og teknik, f.eks. varmfordelingspumper, varmtvandspumper og vindmøller.

12

Belysning

Bygningens belysning. Kun relevant ved energimærkning af store bygninger, som f.eks. etagebyggeri og erhverv.

Adresse

Egebjergvang 80
2750 Ballerup

Energimærkningsnummer

311656491

Gyldighedsperiode

27. januar 2023 - 27. januar 2033

Udarbejdet af

Andel Energi A/S
CVR-nr.: 24213528

ENERGIMÆRKE

FOR BYGNINGEN

B20 Skovvejens Skole Øst (Egebjergskolen)
Egebjergvang 80
2750 Ballerup

Større bygninger over 600 m², der ofte besøges af offentligheden, er pålagt til enhver tid, at synliggøre energimærkningscertifikatet for brugerne af bygningen.

Energimærkningen er baseret på beregnet forbrug



Energistyrelsen

Gyldig fra den 27. januar 2023 til den 27. januar 2033
Energimærkningsnummer: 311656491