

ENERGIMÆRKNINGSRAPPORT

ENERGIMÆRKE OG FORSLAG TIL ENERGIFORBEDRINGER

Hedeparken 1-9, 2750 Ballerup.
Hedeparken 1
2750 Ballerup

Du betaler hvert år **493.700 kr.**
mere, end du behøver i energjudgifter*

ENERGIKONSULENTENS BEDSTE ANBEFALINGER

- Center - stue - Installation af bevægelsesmelder med dagslysstyring**

Årlig besparelse: 86.500 kr.
Investering: 500.000 kr.
- Y 64 - gavlvæg, Udvendig efterisolering af massive betonydervægge med 200 mm**

Årlig besparelse: 156.400 kr.
Investering: 2.548.200 kr.
- Montage af nye solceller**

Årlig besparelse: 173.800 kr.
Investering: 1.500.000 kr.

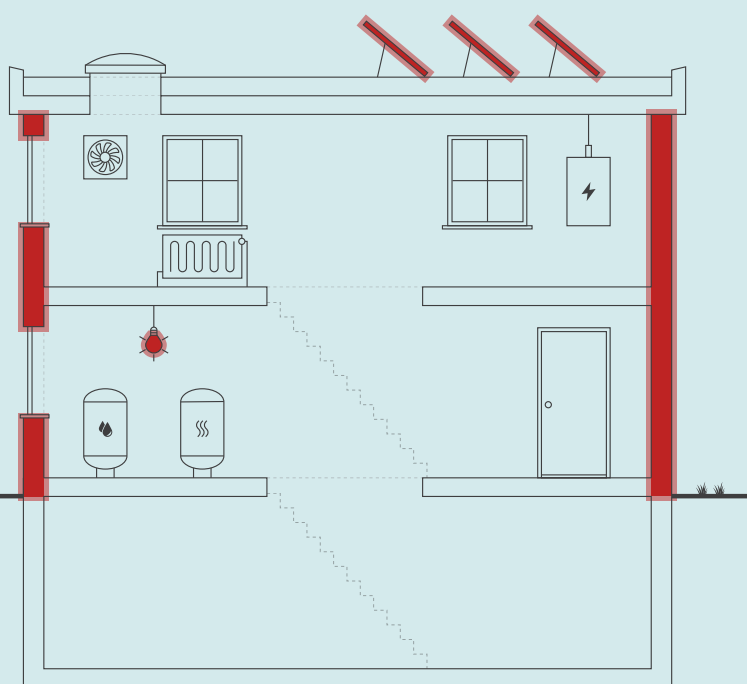

Skitsen illustrerer en generisk bygning, baseret på bygningens karaktertræk. Ikonforklaring kan ses under afsnittet IKONFORKLARING.

BYGNINGENS ENERGIFORBRUG*

	I DAG	EFTER RENTABLE TILTAG	DU SPARER ÅRLIGT
Fjernvarme	1.468.900 kr.	1.247.200 kr.	221.700 kr.
El til andet	1.879.800 kr.	1.627.500 kr.	252.300 kr.
El fra solceller	0 kr.	-19.700 kr.	19.700 kr.
Samlet energjudgift	3.348.700 kr.	2.855.000 kr.	493.700 kr.
Samlet CO ₂ -udledning	308,35 ton	253,74 ton	54,61 ton

FORBEDRING AF ENERGIMÆRKET VED GENNEMFØRSEL AF ALLE RENTABLE FORSLAG:



* Tallene er baseret på en standardiseret brug af bygningen. Se siden: FORMÅLET MED ENERGIMÆRKNINGEN.

Adresse

Hedeparken 1
2750 Ballerup

Energimærkningsnummer

311558600

Gyldighedsperiode

29. oktober 2021 - 29. oktober 2031

Udarbejdet af

Rambøll Danmark A/S
CVR-nr.: 35128417

På denne side får du hjælp til at igangsætte de energiforbedringer, som energikonsulenten har fremhævet. Du kan sammenligne tiltagene på tværs af økonomi, klima og praktiske forhold, ligesom der til hvert forslag er en trinvis guide til at komme i gang med energiforbedringerne.

På de følgende sider i rapporten finder du detaljeret information om energikonsulentens forbedringsforslag.

CENTER - STUE - INSTALLATION AF BEVÆGELSESMELDER MED DAGSLYSSTYRING

- 1 Find en håndværker eller anden relevant fagperson som kan hjælpe dig med planlægning og udførelse af din energiforbedring.
- 2 Undersøg nærmere om Center - stue - Installation af bevægelsesmelder med dagslysstyring
- 3 Læs mere om energiforbedringer på spareenergi.dk
- 4 Indhent et eller flere tilbud på energiforbedringen, udvælg den løsning, der passer dig bedst, og begynd din energiforbedring.



Besparelse
86.500 kr./årligt



CO₂-reduktion
7.555 kg./årligt



Investering
500.000 kr.



Renoveringstid
Mere end 2 uger

Y 64 - GAVLVÆG, UDVENDIG EFTERISOLERING AF MASSIVE BETONYDERVÆGGE MED 200 MM

- 1 Find en håndværker eller anden relevant fagperson som kan hjælpe dig med planlægning og udførelse af din energiforbedring.
- 2 På Spareenergi.dk kan du få inspiration til energiforbedringen om "Isolering af tung ydervæg, udefra"
- 3 Læs mere om den konkrete energiforbedring på www.spareenergi.dk/isolering-af-tung-ydervæg-udefra
- 4 Indhent et eller flere tilbud på energiforbedringen, udvælg den løsning, der passer dig bedst, og begynd din energiforbedring.



Besparelse
156.400 kr./årligt



CO₂-reduktion
18.266 kg./årligt



Investering
2.548.200 kr.



Renoveringstid
Mere end 2 uger

MONTAGE AF NYE SOLCELLER

- 1 Find en håndværker eller anden relevant fagperson som kan hjælpe dig med planlægning og udførelse af din energiforbedring.
- 2 På Spareenergi.dk kan du få inspiration til energiforbedringen om "Solcelleanlæg"
- 3 Læs mere om den konkrete energiforbedring på www.spareenergi.dk/solcelleanlæg
- 4 Indhent et eller flere tilbud på energiforbedringen, udvælg den løsning, der passer dig bedst, og begynd din energiforbedring.



Besparelse
173.800 kr./årligt



CO₂-reduktion
20.586 kg./årligt



Investering
1.500.000 kr.



Renoveringstid
Mere end 2 uger

ENERGIPRISER

Svingende energipriser har ikke betydning for bygningens energimærke, men har indflydelse på energiøkonomien anført på forsiden. Nogle energimærker er udarbejdet i perioder, hvor energipriserne har været betydeligt højere end andre. Ved høje energipriser kan værdien af besparelsesforslag blive større, hvilket betyder, at det kan give økonomisk mening at gennemføre flere forslag.

HJÆLP TIL GENNEMFØRELSE AF ENERGIBESPARELSER OG RÅD OM FINANSIERING

Energikonsulenten kan fortælle dig, hvilke forudsætninger der ligger til grund for de enkelte forbedringsforslag. På spareenergi.dk kan du læse mere om energirenoveringer og finde inspiration og hjælp til at igangsætte en energirenovering. Find f.eks. Bygningsguiden, hvor vi har samlet viden om de mest almindelige hustyper i Danmark – så du kan få overblik over, hvordan man opnår en bedre bolig, der både er energieffektiv, har et godt indeklima og er tidssvarende.

Kontakt din bank: Flere banker tilbyder klima- og energieffektiviseringslån med lav rente. Ring til din bank og hør hvad de kan tilbyde.

Adresse

Hedeparken 1
2750 Ballerup

Energimærkningsnummer

311558600

Gyldighedsperiode

29. oktober 2021 - 29. oktober 2031

Udarbejdet af

Rambøll Danmark A/S
CVR-nr.: 35128417

På denne side kan du sammenligne økonomi og klimaeffekt for alle rapportens forbedringsforslag.

SIDE 3 - BILAG

RENTABLE RECOVERINGSFORSLAG			
RECOVERINGSFORSLAG	ÅRLIG BESPARELSE*	INVESTERING	REDUKTION I ÅRLIGT UDLEDT CO ₂
MASSIVE YDERVÆGGE Y 64 - gavlvæg, Udvendig efterisolering af massive betonydervægge med 200 mm	156.400 kr.	2.548.200 kr.	18.266 kg CO ₂
ETAGEADSKILLELSE G 13 - Efterisolering af gulv mod uopvarmet kælder med 150 mm isolering	74.900 kr.	2.080.000 kr.	7.969 kg CO ₂
VARMTVANDSRØR Rør på loft. Isolering af brugsvandsrør og cirkulationsledning op til 50 mm	1.300 kr.	17.900 kr.	145 kg CO ₂
BELYSNING Center - stue - Installation af bevægelsesmelder med dagslysstyring	86.500 kr.	500.000 kr.	7.555 kg CO ₂
SOLCELLER Montage af nye solceller	173.800 kr.	1.500.000 kr.	20.586 kg CO ₂
ANDRE FORSLAG DER KAN VÆRE RENTABLE, HVIS DE UDFØRES SAMMEN MED ANDRE RECOVERINGER			
FLADT TAG Efterisolering af fladt tag med 200 mm isolering, så den samlede isolering udgør 300 mm	50.500 kr.		5.366 kg CO ₂
LETTE YDERVÆGGE Y 83 - Efterisolering af lette ydervægge af træ med 300 mm isolering og fjernelse af eksisterende isolering	22.000 kr.		2.575 kg CO ₂
FACAEVINDUER Udskiftning af eksisterende vinduer og døre	219.900 kr.		25.321 kg CO ₂
OVENLYS Udskiftning af eksisterende ovenlysvinduer	6.700 kr.		709 kg CO ₂
YDERDØRE Montage af ny hængslet ståldør, isoleret med 60 mm PUR, uden vinduer,	500 kr.		47 kg CO ₂

* Tallene er baseret på en standardiseret brug af bygningen. Se siden: FORMÅLET MED ENERGIMÆRKNINGEN.

Adresse

Hedeparken 1
2750 Ballerup

Energimærkningsnummer

311558600

Gyldighedsperiode

29. oktober 2021 - 29. oktober 2031

Udarbejdet af

Rambøll Danmark A/S
CVR-nr.: 35128417

FORMÅLET MED ENERGIMÆRKNINGEN

Energimærkning af bygninger har to formål: Mærkningen synliggør bygningens beregnede energibehov og er derfor en form for varedeklaration, når en bygning sælges eller udlejes. På baggrund af det beregnede energibehov tildeles boligen en karakter på energimærkningskalaen fra A2020 til G.

Rapporten giver et overblik over de energimæssige forbedringer af bygningen, som er rentable at gennemføre eller kan være rentable, hvis de udføres sammen med andre renoveringer. Rapporten beskriver hvad forbedringerne går ud på, hvad de koster at gennemføre, hvor meget energi og CO2 man sparer, og hvor stor besparelse der kan opnås på el- og varmeregninger ud fra det beregnede energibehov.

DERFOR SKAL DU GENNEMFØRE ENERGIFORBEDRINGER:



BEDRE INDEKLIMA

Energiforbedringer kan have en positiv betydning for indeklimaet.



VARMERE OVERFLADER

Bygningen bliver bedre til at holde på varmen, så det er muligt at udnytte flere områder i bygningen, der før var for kolde.



ØGET KOMFORT

Det bliver nemmere at opretholde den rette temperatur i bygning, så den bliver rarere at være i.



MINDRE TRÆK

Bygningen bliver tættere, så det ikke længere trækker fra de steder, hvor brugerne før var generet af kulde og træk.

Det beregnede energibehov er en ret præcis indikator for bygningens energimæssige kvalitet – i modsætning til det faktiske forbrug, som naturligvis er stærkt afhængigt både af vejret og af de vaner, som bygningens brugere har. Nogle sparer på varmen, mens andre fyrer for åbne vinduer eller bruger store mængder varmt vand.

For at kunne sammenligne bygningers energimæssige kvalitet, beregnes bygningens beregnede energibehov ud fra en række standardantagelser for vej, familiestørrelse, indendørstemperatur, adfærd m.v. Nedenfor ses de mest centrale antagelser for det beregnede energibehov.

FIRE ÅRSAGER TIL AT BYGNINGENS FAKTISKE VARMEREGNING KAN AFVIGE FRA DET BEREGNEDNE ENERGIBEHOV I RAPPORTEN:



BRUG AF BYGNINGEN

Der antages en gennemsnitlig anvendelse af bygningen ift. brugere, drift og apparater. Det faktiske varmeforbrug kan afvige, hvis bygningen har et andet brugsmønster.



INDENDØRSTEMPERATUR

Der antages en konstant opvarmning af bygningen til 20°C. Den faktiske varmeregning kan afvige hvis brugerne ønsker en højere eller lavere temperatur.



VARMTVANDSFORBRUG

Der antages et gennemsnitligt forbrug af varmt vand relativt til bygningens størrelse. Den faktiske varmeregning kan afvige, hvis brugerne bruger mere eller mindre varmt vand.



VEJRFORHOLD

Der antages gennemsnitlige vejrforhold. Den faktiske varmeregning kan afvige, hvis vinteren er særlig varm eller kold.

Adresse

Hedeparken 1
2750 Ballerup

Energimærkningsnummer

311558600

Gyldighedsperiode

29. oktober 2021 - 29. oktober 2031

Udarbejdet af

Rambøll Danmark A/S
CVR-nr.: 35128417



BYGNINGSBESKRIVELSE / Hedeparken 1, 2750 Ballerup

ADRESSE Hedeparken 1, 2750 Ballerup		BBR NR. 151-1319-18	BFE NR. 8811686
BYGNINGENS ANVENDELSE I FØLGE BBR Etagebolig-bygning, flerfamiliehus eller to-familiehus (140)			OPFØRELSESÅR 1968
ÅR FOR VÆSENTLIG RENOVERING Ikke angivet	VARMEFORSYNING Fjernvarme	SUPPLERENDE VARME Ingen	BOLIGAREAL I BBR 14784 m ²
OPVARMET BYGNINGSAREAL 19480 m ²	HERAF TAGETAGE OPVARMET 0 m ²	HERAF KÆLDERETAGE OPVARMET 0 m ²	UOPVARMET KÆLDERETAGE 10400 m ²



ENERGIMÆRKE



ENERGIMÆRKE EFTER RENTABLE BESPARELSFORSLAG



ENERGIMÆRKE EFTER ALLE BESPARELSFORSLAG

BYGNINGENS BEREGNEDE ENERGIBEHOV**

Opvarmning

FORSYNINGSFORM	VARMEBEHOV I kWh	OMREGNET TIL ENERGIENHED FOR FORSYNINGSFORM
Fjernvarme	1.447.980	1.447,98 MWh fjernvarme
Fjernvarme	706.270	706,27 MWh fjernvarme

**Bygningens beregnede energibehov er i denne rapport tilføjet efter energimærkningen er indberettet. Tallene er baseret på de registrerede bygningsdata. Udseendet kan variere fra andre senere indberettede energimærkninger. Dette har ingen indflydelse på kvaliteten af data eller på energimærkningen generelt.

Andre energibehov

EL TIL ANDET*	kWh
El	854.453

*El til bygningsdrift er det elforbrug, der i beregningen går til installationer, f.eks. varmfordelingspumper, ventilation mv. El til forbrug dækker over et standardiseret, gennemsnitligt elforbrug til f.eks. hvidevarer, tv mv. El til forbrug påvirker ikke energimærkekaraktæren, men den varme der afgives fra elforbrugende udstyr reducerer bygningens beregnede varmebehov.

Adresse
Hedeparken 1
2750 Ballerup

Energimærkningsnummer
311558600

Gyldighedsperiode
29. oktober 2021 - 29. oktober 2031

Udarbejdet af
Rambøll Danmark A/S
CVR-nr.: 35128417

ANVENDTE ENERGIPRISER INKL. AFGIFTER VED BEREGNING AF BESPARELSER

Anvendte energipriser ved beregning af energibesparelserne i denne rapport:

Fjernvarme

551 kr. pr. MWh

Fast afgift: 240.059 kr. pr. år

Fjernvarme

611 kr. pr. MWh

Elektricitet til andet end opvarmning

2,20 kr. pr. kWh

Alle anvendte priser er inkl. moms, medmindre andet er angivet.

I forhold til energimærkets gyldighedsperiode, vil prisgrundlaget for rapportens forbedringsforslag kunne ændre sig en del, år for år.

I den anledning anbefales det til enhver tid at indhente dagsaktuelle tilbud fra håndværkere/leverandører før renoveringsarbejder igangsættes.

OPLYST FORBRUG INKL. MOMS OG AFGIFTER

Denne rapport indeholder oplysninger omkring det faktiske forbrug, som energikonsulenten har indhentet ved udførelsen af energimærket. Oplysningerne om det faktiske forbrug kan ses under afsnittet OPLYST ENERGIFORBRUG.

FORBEHOLD FOR PRISER PÅ INVESTERING I ENERGIBESPARELSE

Energimærkets besparelsesforslag er baseret på energikonsulentens erfaring og vurdering. Før energibesparelsesforslagene iværksættes, bør der altid indhentes tilbud fra flere leverandører, da de angivne priser alene skal betragtes som vejledende. Desuden bør det undersøges om energiforbedringen kræver myndighedsgodkendelse.

Årligt abonnement for salg af el bør undersøges nærmere, da dette varierer meget på det frie el marked.

For en konkret vurdering af ejendommens isoleringsmæssige tilstand, skal der udføres destruktive indgreb i klimaskærmen.

DESTRUKTIVE UNDERSØGELSER

Der er i forbindelse med bygningsbesigtigelsen ikke givet tilladelse til at foretage destruktive undersøgelser. Oplysning om isolering beror derfor på energikonsulentens skøn, tegningsmateriale og byggeskik.

FIRMA

Firmanummer: 600171

CVR-nummer: 35128417

Rambøll Danmark A/S

Prinsensgade 11

9000 Aalborg

ramboll@ramboll.dk

tlf. 51611000

Ved energikonsulent
Rene Kranker Tidemand

RAPPORTENS GYLDIGHED

Gyldig fra 29. oktober 2021 til den 29. oktober 2031

KLAGEMULIGHEDER

Tror du, der er fejl i rapporten, eller ønsker du at klage over energimærkningen, skal du rette henvendelse til det certificerede energimærkningsfirma, der har udarbejdet mærkningen.

Ejeren af bygningen eller enheden kan klage. Klagen skal være modtaget hos det certificerede energimærkningsfirma, senest:

- 1 år efter energimærkningsrapportens dato, eller
- 1 år efter bygningens overtagelsesdag, som er aftalt mellem sælger og køber, hvis bygningen efter indberetningen af energimærkningsrapporten har fået ny ejer - dog senest 6 år efter energimærkningsrapportens datering.

Reglerne om klageadgang står i gældende bekendtgørelse om energimærkning af bygninger. Klik ind på linket og læs mere om, hvordan du indgiver en klage.

www.ens.dk/ansvarsomraader/energimaerkning-af-bygninger/klagevejledning

Det certificerede energimærkningsfirma behandler klagen og bør meddele sin skriftlige afgørelse af klagen inden for 4 uger.

BEHANDLING AF OPLYSNINGER

Energistyrelsen er ansvarlig for behandlingen af oplysninger om bygningen, herunder offentliggørelse af energimærkningsrapporten. Du kan læse mere om reglerne, samt hvordan vi behandler oplysninger på vores hjemmeside.

www.ens.dk/ansvarsomraader/energimaerkning-af-bygninger/lovgivning-om-energimaerkning

Adresse

Hedeparken 1
2750 Ballerup

Energimærkningsnummer

311558600

Gyldighedsperiode

29. oktober 2021 - 29. oktober 2031

Udarbejdet af

Rambøll Danmark A/S
CVR-nr.: 35128417

Dette energimærke omhandler bolig- og erhvervsjendommen beliggende på Hedeparken 1-9 i Ballerup.

Det opvarmede areal er fremkommet ved opmåling på tegninger.

Der har været adgang til 2 lejligheder, butikscenter samt kældre.

De fleste butikker er lukket ned grundet en forestående renovering.

Der er ikke anvendt destruktive undersøgelser.

Der er beregnet rentabilitet på opsætning af solceller. Der gøres opmærksom på at der skal tillægges en pris for udskiftning af inverter, da inverter ikke har samme holdbarhed som selve solcellerne.

Forud for etablering af solcelleanlæg bør anlægget dimensioneres til det aktuelle forbrug, for at opnå den bedste rentabilitet.

Det skal ligeledes undersøges om taget kan holde til vægten fra solcelleanlægget.

I forbindelse med etablering af energibesparende tiltag, kan man nogle gange få tilskud igennem Energistyrelsen. Energimærket kan i den forbindelse bruges til at dokumentere energibesparelsen. Det er vigtigt at tage kontakt til Energistyrelsen (www.ens.dk eller www.spareenergi.dk) og undersøge reglerne inden man går i gang med tiltag. De her i rapporten anslåede investeringsomkostninger er angivet uden tilskud.

For råd og vejledning til gennemførelse af energibesparende tiltag henvises til Videncenter for energibesparelser i bygninger på www.byggeriogenergi.dk.

Nogle energibesparelsesforslag er taget med i energimærkningsrapporten selvom de ikke er rentable. Det er gjort for at synliggøre at der er en besparelsesmulighed, men at den ikke nødvendigvis er rentabel. Dette for at bygningssejeren kan prioritere sin indsats. Der kan også være andre grunde end energimæssige til at foretage forbedringer, f.eks. udskiftning af vinduer hvis de er nedslidte.

Der er god overensstemmelse mellem det oplyste varmeforbrug og det beregnede varmeforbrug.

KOMMENTARER TIL BYGNINGSBESKRIVELSEN

Det registrerede opvarmede etageareal svarer meget godt overens med det opvarmede etageareal angivet i BBR-ejermeddelelsen.

Adresse

Hedeparken 1
2750 Ballerup

Energimærkningsnummer

311558600

Gyldighedsperiode

29. oktober 2021 - 29. oktober 2031

Udarbejdet af

Rambøll Danmark A/S
CVR-nr.: 35128417

På de følgende sider kan du se en detaljeret beskrivelse af energitilstanden af din bygning, energikonsulentens forslag til energiforbedringer og tilhørende energiløsninger.

Nogle forbedringsforslag er rentable. Det betyder, at du sparer mere på dit energiforbrug inden for energiforbedringens levetid, end energiforbedringen koster at gennemføre.

De rentable forslag fremgår med en investeringspris.

Nogle forbedringsforslag kan med fordel overvejes ved renoveringer, eller hvis der er bygningsdele, der alligevel skal udskiftes. Investeringsprisen til forbedringsforslag ved renovering, er ikke angivet da investeringen vil afhænge af den konkrete renovering, som skal ske i forbindelse med besparelsesforslaget.

TAG OG LOFT

LOFTRUM

STATUS

L 21 - Lukket etageadskillelse mod uopvarmet tagrum er isoleret med 450 mm mineraluld.

FLADT TAG

STATUS

Det flade tag (built-up tag) er isoleret med 100 mm mineraluld. Konstruktions- og isoleringsforhold er konstateret ud fra tegningsmateriale.

RENOVERINGSFORSLAG

Eksisterende tag efterisoleres udvendigt med 200 mm trædefast isolering, så den samlede mængde udgør 300 mm isolering. Den nye tagflade skal have en taghældning på mindst 1:40. Eksisterende tagbeklædning rengøres og efterses for evt. skader, der i så fald skal udbedres. Herved sikres et tæt underlag, der kan fungere som dampspærre i den nye konstruktion. Forudsætningen herfor er, at den eksisterende dampspærre er perforeret. Inden pap- og efterisoleringsarbejdet udføres, skal det eksisterende tag være helt tørt og uden lunger eller buler. Hvis det eksisterende tag er udført med ventilationsspalte mellem isoleringslag og tagbeklædning, skal spalten lukkes effektivt for ikke at miste effekten af efterisoleringslaget. Hvis det eksisterende tag er vådt, dvs. træfugten er over 15-17 %, skal ventilationsspalten forblive åben, indtil konstruktionen er tør, anslået efter et år. Tagkonstruktionen skal udføres med effektivt afvandingsystem til regnvand. Det anbefales, at det udføres med synlige nedløbsrør og tagrender af hensyn til senere inspektion.

ÅRLIG BESPARELSE

50.500 kr.

INVESTERING

YDERVÆGGE

HULE YDERVÆGGE

STATUS

Y 19 - Ydervægge er udført som 35 cm hulmur. Vægge består udvendigt og indvendigt af tegl. Hulrummet er isoleret ved opførelsen og der er påført 125 mm isolering indvendigt. Konstruktions- og isoleringsforhold er konstateret ud fra tegningsmateriale.

Adresse

Hedeparken 1
2750 Ballerup

Energimærkningsnummer

311558600

Gyldighedsperiode

29. oktober 2021 - 29. oktober 2031

Udarbejdet af

Rambøll Danmark A/S
CVR-nr.: 35128417

MASSIVE YDERVÆGGE

STATUS

Y 64 - Gavlvæg, uisoleret.
Konstruktions- og isoleringsforhold er konstateret ud fra tegningsmateriale.

Y 64 - Betonsøjler ved udestue, uisoleret.
Konstruktions- og isoleringsforhold er konstateret ud fra tegningsmateriale.
Massiv beton væg, gennembryder den lette facade.

Y 64 - Søjler og bjælker - uisoleret.
Konstruktions- og isoleringsforhold er konstateret ud fra tegningsmateriale.

Y 64 - gavlvæg, Ydervægge består af 30 cm massiv og uisoleret betonvæg.
Konstruktions- og isoleringsforhold er konstateret ud fra tegningsmateriale.

RENOVERINGSFORSLAG

Y 64 - Udvendig efterisolering med 200 mm isolering på massive betonydervægge. Den udvendige efterisolering afsluttes med en facadepudsløsning eller en hertil godkendt pladebeklædning. Vinduerne skal muligvis flyttes med ud i facaderne eller alternativt udskiftes helt i forbindelse hermed. En udvendig isoleringsløsning sikrer optimal kuldebroafbrydelse. Facadernes udseende ændres dog markant, og det skal forinden arbejdet igangsættes undersøges, om lokale bestemmelser evt. hindrer en sådan ændring i bygningens udseende.

Y 64 - gavlvæg, Udvendig efterisolering med 200 mm isolering på massive betonydervægge. Den udvendige efterisolering afsluttes med en facadepudsløsning eller en hertil godkendt pladebeklædning. Vinduerne skal muligvis flyttes med ud i facaderne eller alternativt udskiftes helt i forbindelse hermed. En udvendig isoleringsløsning sikrer optimal kuldebroafbrydelse. Facadernes udseende ændres dog markant, og det skal forinden arbejdet igangsættes undersøges, om lokale bestemmelser evt. hindrer en sådan ændring i bygningens udseende.

ÅRLIG BESPARELSE

156.400 kr.

INVESTERING

2.548.200 kr.

LETTE YDERVÆGGE

STATUS

Y 83 - Ydervægge er udført som let konstruktion med beklædning ud- og indvendig. Hulrum mellem beklædninger er isoleret med 100 mm mineraluld.
Konstruktionstykkelser er målt ved vindue. Isoleringsforholdet er skønnet ud fra dette.

Y 83 - Ydervægge er udført som let konstruktion med beklædning ud- og indvendig. Hulrum mellem beklædninger er isoleret med 100 mm mineraluld.
Konstruktions- og isoleringsforhold er konstateret ud fra tegningsmateriale.

RENOVERINGSFORSLAG

Y 83 - Indvendig efterisolering med 300 mm isolering i lette ydervægge. Eksisterende pladebeklædning og isolering nedtages og bortskaffes. Arbejdet udføres iht. gældende regler på området, hvad angår materialekrav samt placering og udførelse af dampspærre. I forbindelse med arbejdet, skal der udføres nye lysninger og bundstykker ved vinduer, og tekniske installationer føres med ud i den nye væg.

ÅRLIG BESPARELSE

22.000 kr.

INVESTERING

Adresse

Hedeparken 1
2750 Ballerup

Energimærkningsnummer

311558600

Gyldighedsperiode

29. oktober 2021 - 29. oktober 2031

Udarbejdet af

Rambøll Danmark A/S
CVR-nr.: 35128417

LINJETAB VED VÆG MOD VÆG OG LOFT

STATUS

Linjetab omkring vinduer/døre i ydervægge

VINDUER, ØVENLYS OG DØRE

FACADEVINDUER

STATUS

V1 - Faste vinduer med et fag. Vinduerne er monteret med etlags glasrude og forsatsrude.

V2 - Faste vinduer med et fag. Vinduerne er monteret med etlags glasrude og forsatsrude.

V3 - Faste vinduer med et fag. Vinduerne er monteret med etlags glasrude og forsatsrude.

V4 - Faste vinduer med et fag. Vinduerne er monteret med etlags glasrude og forsatsrude.

V11 - Faste vinduer med et fag. Vinduerne er monteret med etlags glasrude og forsatsrude.

TV2 - Faste vinduer med et fag. Vinduerne er monteret med etlags glasrude og forsatsrude.

TV3 - Faste vinduer med et fag. Vinduerne er monteret med etlags glasrude og forsatsrude.

RENOVERINGSFORSLAG

V1 - Eksisterende enkeltfagsvinduer i fast ramme foreslås udskiftet til nye vinduer med energiruder, energiklasse A.

V2 - Eksisterende enkeltfagsvinduer i fast ramme foreslås udskiftet til nye vinduer med energiruder, energiklasse A.

V3 - Eksisterende enkeltfagsvinduer i fast ramme foreslås udskiftet til nye vinduer med energiruder, energiklasse A.

V4 - Eksisterende enkeltfagsvinduer i fast ramme foreslås udskiftet til nye vinduer med energiruder, energiklasse A.

D1 - Eksisterende terrassedør foreslås udskiftet til en ny, monteret med energiruder, energiklasse A.

D2 - Eksisterende terrassedør foreslås udskiftet til en ny, monteret med energiruder, energiklasse A.

Eksisterende skydedørsparti foreslås udskiftet til nyt, monteret med energiruder, energiklasse A.

ÅRLIG BESPARELSE

219.900 kr.

INVESTERING

Adresse

Hedeparken 1
2750 Ballerup

Energimærkningsnummer

311558600

Gyldighedsperiode

29. oktober 2021 - 29. oktober 2031

Udarbejdet af

Rambøll Danmark A/S
CVR-nr.: 35128417

Eksisterende enkeltfagsvinduer i fast ramme foreslås udskiftet til nye vinduer med energiruder, energiklasse A.		
V5 - Eksisterende facadeparti med glasdør foreslås udskiftet til nyt parti, med energiruder, energiklasse A.		

OVENLYS		
STATUS		
TV1 - Ovenlysvindue er monteret i det vandrette loft. Ovenlyset er et kuppelovenlys, der består af 2 lags klar akryl, monteret på massiv uisoleret karm		
RENOVERINGSFORSLAG	ÅRLIG BESPARELSE	INVESTERING
Eksisterende kuppelovenlys foreslås udskiftet til nye med 4 lags klar akryl på isoleret karm.	6.700 kr.	

YDERDØRE
STATUS
D1 - Terrassedør med enkeltfagsvindue, monteret med etlags glasrude og forsatsrude.
D2 - Terrassedør med enkeltfagsvindue, monteret med etlags glasrude og forsatsrude.
V6 - Skydedørsparti - 1 fast og 1 gående fag, monteret med tolags termoruder med kold kant.
V7 - Skydedørsparti - 1 fast og 1 gående fag, monteret med tolags termoruder med kold kant.
V8 - Skydedørsparti - 1 fast og 1 gående fag, monteret med tolags termoruder med kold kant.
V9 - Skydedørsparti - 1 fast og 1 gående fag, monteret med etlags glasruder og forsatsruder.
V10 - Skydedørsparti - 1 fast og 1 gående fag, monteret med tolags termoruder med kold kant.
D3 - Der er monteret en nyere hængslet yderdør af stål. Døren er udført som et sandwichmodul som dobbelt lag stål, med 60 mm brandbatts som isolering imellem. Der er ingen vinduer i dør-elementet.
D4 - Der er monteret en nyere hængslet yderdør af stål. Døren er udført som et sandwichmodul som dobbelt lag stål, med 60 mm brandbatts som isolering imellem. Der er ingen vinduer i dør-elementet.
D5 - Der er monteret en nyere hængslet yderdør af stål, af mærket Doorsystem. Døren er udført som et sandwichmodul som dobbelt lag stål, med 60 mm brandbatts som isolering imellem. Der er ingen vinduer i dør-elementet.
D6 - Der er monteret en nyere hængslet yderdør af stål. Døren er udført som et sandwichmodul som dobbelt lag stål, med 60 mm brandbatts som isolering imellem. Der er ingen vinduer i dør-elementet.
V5 - Facadeparti med glasdør, monteret med tolags termorude.

RENOVERINGSFORSLAG	ÅRLIG BESPARELSE	INVESTERING
D3 - Der foreslås montage af ny hængslet ståldør, udført som et sandwichmodul som dobbelt lag stål og med 60 mm PUR-isolering imellem. Der er ingen vinduer i dør-elementet.	500 kr.	
D4 - Der foreslås montage af ny hængslet ståldør, udført som et sandwichmodul som dobbelt lag stål og med 60 mm PUR-isolering imellem. Der er ingen vinduer i dør-elementet.		
D5 - Der foreslås montage af ny hængslet ståldør, udført som et sandwichmodul som dobbelt lag stål og med 60 mm PUR-isolering imellem. Der er ingen vinduer i dør-elementet.		
D6 - Der foreslås montage af ny hængslet ståldør, udført som et sandwichmodul som dobbelt lag stål og med 60 mm PUR-isolering imellem. Der er ingen vinduer i dør-elementet.		

GULVE

ETAGEADSKILLELSE

STATUS

G13 - Gulv mod butikslokaler af massiv beton, er isoleret med 50 mm mineraluld. U-værdi sat til 0, da etageboligerne ligger over det opvarmet shopping center. Konstruktions- og isoleringsforhold er konstateret ud fra tegningsmateriale.

G 13 - Gulv mod uopvarmet kælder af massiv beton, er isoleret med 50 mm mineraluld. Konstruktions- og isoleringsforhold er konstateret ud fra tegningsmateriale. Konstruktions- og isoleringsforhold er skønnet ud fra opførelsestidspunktet.

RENOVERINGSFORSLAG	ÅRLIG BESPARELSE	INVESTERING
G 13 - Efterisolering af gulv mod uopvarmet kælder med 150 mm isolering, så den samlede mængde udgør 200 mm. Eksisterende nedhængte lofter på underside af etageadskillelse nedtages og fjernes. Eksisterende forskalling forlænges, og der udføres effektiv dampspærre og afsluttes med godkendt beklædning. Det er vigtigt at have fokus på at rumhøjden ikke gøres lavere end bygningsreglementets krav herfor. Efterisoleringen af etageadskillelsen vil medføre temperaturfald i kælderen. Herved øges risikoen for fugtproblemer, hvis der ikke ventileres. Det anbefales at etablere udeluftventiler i alle rum, og husejeren bør instrueres i korrekt udluftning af kælderen så fugt mv. undgås.	74.900 kr.	2.080.000 kr.

VENTILATION

VENTILATION

Adresse

Hedeparken 1
2750 Ballerup

Energimærkningsnummer

311558600

Gyldighedsperiode

29. oktober 2021 - 29. oktober 2031

Udarbejdet af

Rambøll Danmark A/S
CVR-nr.: 35128417

STATUS

Zone: Udsugning, der er i konstant drift fra baderum, toilet eller køkken i boliger over 100 m²
Anlæg: U01 – fabrikat og type: Svenska fläkfabriken
Mekanisk udsugning
Varmegenvinding: Ingen varmegenvinding
Anlægstype: CAV
Driftstid: 168 timer/uge
Luftskifte: 0,3 l/s/m²
EL-varmefflade: Nej
SEL-værdi: 2,0 kJ/m³
Automatik: Ingen
Bygningens tæthed: Normal tæt
Kilde til data: Data fastsat iht. HB2021

Zone: Butikker, restauranter mv.
Naturlig ventilation
Driftstid: 45 timer/uge
Luftskifte: 0,9 l/s/m²
Bygningens tæthed: Normal tæt
Kilde til data: Data fastsat iht. HB2021

VARMEANLÆG

FJERNVARME

STATUS

Bygningen opvarmes med fjernvarme. Anlægget er udført med isoleret varmeveksler og indirekte centralvarmevand i fordelingsnettet.

Reflex JS37IG
900kW - 2004

Bygningen opvarmes med fjernvarme. Anlægget er udført med isoleret varmeveksler og indirekte centralvarmevand i fordelingsnettet.

Reflex JS 37-16 10-29 fra 2004
400kW
Veksler for varmetæpper:
Reflex JL70TL 100kW fra 2004

VARMEPUMPER

STATUS

Der er ingen varmepumpe i bygningen og der er ikke lavet forslag om varmepumpe da bygningen ligger i fjernvarmeområde. Etablering af denne form for vedvarende energi er ikke umiddelbart rentabelt, men kan eventuelt overvejes af andre årsager end økonomiske.

Adresse

Hedeparken 1
2750 Ballerup

Energimærkningsnummer

311558600

Gyldighedsperiode

29. oktober 2021 - 29. oktober 2031

Udarbejdet af

Rambøll Danmark A/S
CVR-nr.: 35128417

SOLVARME

STATUS

Der er intet solvarmeanlæg i bygningen og der er ikke lavet forslag om solvarme da bygningen ligger i fjernvarmeområde. Etablering af denne form for vedvarende energi er ikke umiddelbart rentabelt, men kan eventuelt overvejes af andre årsager end økonomiske.

VARMEFORDELING

VARMEFORDELING

STATUS

Den primære opvarmning af ejendommen sker via radiatorer i opvarmede rum. Varmefordelingsrør er udført som to-strengs anlæg.

VARMERØR

STATUS

Varmerør er udført som 2" stålør. Varmerørene er isoleret med 50 mm isolering.

Varmerør er udført som 2" stålør. Varmerørene er isoleret med 40 mm isolering.

VARMEFORDELINGSPUMPER

STATUS

På varmfordelingsanlægget er monteret en automatisk modulerende pumpe med en max-effekt på 500 W. Pumpen er af fabrikat Grundfos UPE 40-120. der er monteret 3 stk pumper der kører parallelt

I varmeanlægget er der monteret en fordelingspumpe, af fabrikat Grundfos, type Magna 3. Pumpen har en maksimal effekt på 427 Watt.

Der er monteret en reservepumpe hvis hovedpumpen skulle stå af. Det er en UPE 40-120 på 445Watt

AUTOMATIK

STATUS

Der er monteret termostatventiler på alle radiatorer til regulering af korrekt rumtemperatur.

Der er monteret udetemperaturkompensering til regulering af fremløbstemperaturen i varmeanlægget.

Til regulering af varmeanlæg er monteret automatik for central styring.

Adresse

Hedeparken 1
2750 Ballerup

Energimærkningsnummer

311558600

Gyldighedsperiode

29. oktober 2021 - 29. oktober 2031

Udarbejdet af

Rambøll Danmark A/S
CVR-nr.: 35128417

VARMT BRUGSVAND

VARMT BRUGSVAND

STATUS

I beregningen er der indregnet et varmtvandsforbrug på 250 liter pr. m² opvarmet etageareal pr. år.

VARMTVANDSRØR

STATUS

Stigestrengene cirk - Brugsvandsrør med cirkulation er udført som 28 mm rustfri stålrør. Rørene er uisolerede.

Tilslutningsrør til varmtvandsbeholder er udført som 2" stålrør. Rørene er isoleret med 60 mm isolering.

Rør i kælder - Tilslutningsrør til varmtvandsbeholder er udført som 2" stålrør. Rørene er isoleret med 60 mm isolering.

Forsyning til stigestreng - Tilslutningsrør til varmtvandsbeholder er udført som 1" stålrør. Rørene er isoleret med 40 mm isolering.

Rør på loft. Brugsvandsrør med cirkulation er udført som 1 1/4" stålrør. Rørene er isoleret med 30 mm isolering.

Brugsvandsrør med cirkulation er udført som 28 mm rustfri stålrør. Rørene er isoleret med 40 mm isolering.

RENOVERINGSFORSLAG

Rør på loft. Isolering af brugsvandsrør og cirkulationsledning op til 50 mm isolering, udført enten med rørskåle eller lamelmåtter.

ÅRLIG BESPARELSE

1.300 kr.

INVESTERING

17.900 kr.

VARMTVANDSPUMPER

STATUS

I brugsvandsanlægget er der monteret en cirkulationspumpe, af fabrikat Grundfos, type Magna 3. Pumpen har en maksimal effekt på 784 Watt.
Magna3 65-120

VARMTVANDSBEHOLDER

STATUS

Varmt brugsvand produceres i 7000 l varmtvandsbeholder, isoleret med 100 mm isolering.
Reflex DF 7014 - årg. 2004.

Varmt brugsvand produceres i 7000 l varmtvandsbeholder, isoleret med 100 mm isolering.
Reflex DF 7014 - årg 2004

Adresse

Hedeparken 1
2750 Ballerup

Energimærkningsnummer

311558600

Gyldighedsperiode

29. oktober 2021 - 29. oktober 2031

Udarbejdet af

Rambøll Danmark A/S
CVR-nr.: 35128417

EL

BELYSNING

STATUS

Belysning i gangarealer består af gamle 2-rørs armaturer med konventionelle forkoblinger. Belysningen styres med bevægelsesmeldere.

Belysning i gangarealer består af armaturer med LED belysning. Belysningen styres med bevægelsesmeldere.

Center stue - Armaturer med LED pærer, uden bevægelsesmelder.

RENOVERINGSFORSLAG

Center - stue - Installation af bevægelsesmelder med dagslysstyring

ÅRLIG BESPARELSE

86.500 kr.

INVESTERING

500.000 kr.

SOLCELLER

STATUS

Der er ingen solceller på bygningen.

RENOVERINGSFORSLAG

Montering af solceller på tagflade mod syd. Det anbefales at der monteres solceller af typen Monokrystallinske silicium med et areal på ca. 602 m². For at opnå optimal virkningsgrad kan det være nødvendigt at beskære eventuelle trækroner, så der ikke opstår skyggevirksomhed på solcellerne. Det bør undersøges om den eksisterende tagkonstruktion er egnet til den ekstra vægt fra solcellerne. En eventuel udgift til dette er ikke medtaget i forslaget økonomi.

ÅRLIG BESPARELSE

173.800 kr.

INVESTERING

1.500.000 kr.

VINDMØLLER

STATUS

Der er ingen vindmølle opstillet til forsyning af bygningen.

Adresse

Hedeparken 1
2750 Ballerup

Energimærkningsnummer

311558600

Gyldighedsperiode

29. oktober 2021 - 29. oktober 2031

Udarbejdet af

Rambøll Danmark A/S
CVR-nr.: 35128417

ADRESSE

Hedeparken 1, 2750 Ballerup

KOM-, EJD- OG BYGNINGSNR

151-1319-18

BFE NR

8811686

OPLYST FORBRUG INKL. MOMS OG AFGIFTER

Herunder vises det oplyste forbrug for afregningsperioderne.

Fjernvarme

Varmeudgifter	833.400 kr. i afregningsperioden
Fast afgift	0 kr. pr. år
Varmeforbrug	1.970,00 MWh fjernvarme
Aflæst periode	1. januar 2020 - 31. december 2020

OPLYST FORBRUG OMREGNET TIL NORMALÅRS FORBRUG

Herunder vises det oplyste forbrug omregnet til et normalt gennemsnitsår. Det er normalårets forbrug, der kan sammenlignes med det beregnede forbrug.

Varmeudgifter	914.180 pr. år
Fast afgift	0 pr. år
Varmeudgift i alt	914.180 pr. år
Varmeforbrug	2.160,95 MWh fjernvarme
CO ₂ udledning	140,46 ton CO ₂ pr. år

Adresse

Hedeparken 1
2750 Ballerup

Energimærkningsnummer

311558600

Gyldighedsperiode

29. oktober 2021 - 29. oktober 2031

Udarbejdet af

Rambøll Danmark A/S
CVR-nr.: 35128417

En bygning består af mange dele, der har betydning for bygningens energibehov. Figuren herunder giver en forklaring af de væsentligste dele på tværs af konstruktioner og installationer.

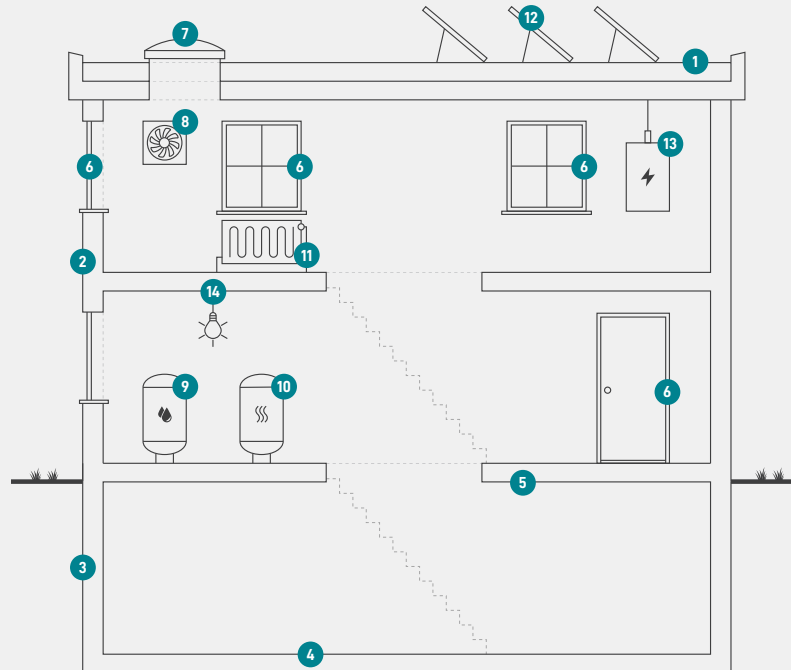

1

Tag og loft

Bygningens øverste del af klimaskærmen, f.eks. et loftrum, et fladt tag eller et udnyttet tagrum.

2

Ydervægge

Bygningens vægge ud mod det fri eller mod uopvarmede områder. Væggen kan være hule, massive eller lette ydervægge.

3

Kælderydervægge

Bygningens kælderydervægge, som vender mod jorden.

4

Kældergulv

Bygningens nederste del af klimaskærmen i bygninger med opvarmet kælder.

5

Etageadskillelse og gulv

Bygningens nederste del af klimaskærmen, f.eks. terrændæk, gulv mod krybekælder eller etageadskillelse mod opvarmet kælder.

6

Vinduer/døre

Bygningens facadevinduer og yderdøre.

7

Ovenlys

Bygningens ovenlysvinduer.

8

Ventilation

Bygningens ventilationsanlæg og ventilationskanaler.

9

Varmt brugsvand

Bygningens komponenter til varmt brugsvand, bl.a. varmtvandsrør og varmtvandsbeholder.

10

Varmeanlæg

Bygningens varmeanlæg, f.eks. kedler, fjernvarme, ovne og varmepumper.

11

Varmefordeling

Bygningens varmfordelingsanlæg, bl.a. varmeanlægget, varmerør og automatik.

12

Solenergi

Bygningens solenergi, f.eks. solvarme og solceller.

13

El og teknik

Bygningens driftsrelaterede el og teknik, f.eks. varmfordelingspumper, varmtvandspumper og vindmøller.

14

Belysning

Bygningens belysning. Kun relevant ved energimærkning af store bygninger, som f.eks. etagebyggeri og erhverv.

Adresse

Hedeparken 1
2750 Ballerup

Energimærkningsnummer

311558600

Gyldighedsperiode

29. oktober 2021 - 29. oktober 2031

Udarbejdet af

Rambøll Danmark A/S
CVR-nr.: 35128417

ENERGIMÆRKE

FOR BYGNINGEN

**Hedeparken 1-9, 2750 Ballerup.
Hedeparken 1
2750 Ballerup**

Større bygninger over 600 m², der ofte besøges af offentligheden, er pålagt til enhver tid, at synliggøre energimærkningscertifikatet for brugerne af bygningen.

Energimærkningen er baseret på beregnet forbrug



Energistyrelsen

Gyldig fra den 29. oktober 2021 til den 29. oktober 2031
Energimærkningsnummer: 311558600