

## ENERGIMÆRKNINGSRAPPORT

FOR NYE BYGNINGER

Bordinglund 1C  
7441 Bording



Skitsen illustrerer en generisk bygning, baseret på bygningens karaktertræk. Ikonforklaring kan ses under afsnittet IKONFORKLARING.

### NYE BYGNINGER

Bygningen har fået et energimærke, fordi den lever op til energikravene i byggetilladelsen.

Læs baggrunden for energikonsulentens konklusion under energikonsulentens uddybende kommentarer.

Når nye bygninger opføres med energimærke A2020 eller A2015, bidrager de positivt til at opnå Danmarks klimamålsætninger, da bygninger med et begrænset energibehov er en del af den grønne omstilling.

Energikrav til nye bygninger har det overordnede formål at begrænse bygningens energibehov. Ved at tage højde for energikravene overholdes en række minimumskrav til byggeriet, så bygningens samlede energiramme overholdes.

Denne bygning lever op til energikravene i byggetilladelsen.

### BYGNINGENS ENERGIFORBRUG\*

	I DAG
El til opvarmning	3.200 kr.
El til andet	13.500 kr.
Overskud fra solceller	0 kr.
Samlet energjudgift	16.700 kr
Samlet CO <sub>2</sub> -udledning	-1,46 ton

\* Tallene er baseret på en standardiseret brug af bygningen. Se siden: FORMÅLET MED ENERGIMÆRKNINGEN.

### BYGNINGENS PLACERING PÅ ENERGIMÆRKNINGSSKALAEN



#### Adresse

Bordinglund 1C  
7441 Bording

#### Energimærkningsnummer

311812026

#### Gyldighedsperiode

17. februar 2025 - 17. februar 2035

#### Udarbejdet af

Danske Bygningsrådgivere ApS  
CVR-nr.: 40856412

Denne rapport indeholder konklusionen af den bygningsgennemgang, der er foretaget for at kontrollere om bygningen lever op til energikravene til nye bygninger i byggetilladelsen.

**Konklusionen er at bygningen lever op til kravene i byggetilladelsen.**

## ENERGIKONSULENTENS UDDYBENDE KOMMENTARER

### TIL BYGGETILLADELSEN

Energimærket er udarbejdet på baggrund af byggetilladelsen af 23-01-2024.

Byggetilladelsen angiver at byggeriet skal udføres i henhold til bygningsreglement 2018. Byggeriet er klassificeret som lavenergiklasse.

### TIL ENERGIRAMMEN

Det beregnede energiforbrug er 10,8 kWh/m<sup>2</sup> år, hvilket opfylder kravet for lavenergiklasse i BR18 på 27,0 kWh/m<sup>2</sup> år.

Det vurderes derfor at energirammen overholdes i henhold til de gældende krav.

### TIL VARMETABSRAMMEN

Det samlede dimensionerende transmissionstab, er 17,1 W/m<sup>2</sup>. Dette overholder det maksimalt tilladte transmissionstab på 18,4 W/m<sup>2</sup>.

Det vurderes derfor at varmetabsrammen overholdes i henhold til de gældende krav.

### TIL MINDSTE VARMEISOLERING

Alle u-værdier for bygningsdele i klimaskærmen, herunder alle vinduer og udvendige døre samt linitab ved fundamenter og mellem ydervæg og vinduer er mindre end angivet i Bygningsreglementet.

Det vurderes at kravene til mindste varmeisolering overholdes.

### TIL INSTALLATIONERNE

Alle komponenter der indgår i de tekniske installationer, herunder ventilationsanlæg, varmepumper, solceller, pumper og teknisk isolering overholder kravene i bygningsreglementet.

Det vurderes at kravene til virkningsgrad, effektivitet, elforbrug m.m. for alle tekniske installationer overholdes.

**Adresse**

Bordinglund 1C  
7441 Bording

**Energimærkningsnummer**

311812026

**Gyldighedsperiode**

17. februar 2025 - 17. februar 2035

**Udarbejdet af**

Danske Bygningsrådgivere ApS  
CVR-nr.: 40856412

# FORMÅLET MED ENERGIMÆRKNINGEN

Energimærkning af nyopførte bygninger har til formål at kontrollere om bygningen lever op til energikravene i byggetilladelsen. Mærkningen udføres af en energikonsulent, som måler bygningen op og undersøger kvaliteten af isolering, vinduer og døre, varmeinstallation m.v. På det grundlag vurderer konsulenten om bygningen lever op til bygningsreglementets energikrav og evt. særlige krav i byggetilladelsen. Bygningsreglementet sætter krav til, hvor meget energi, der skal tilføres bygningen udefra (energiramme) ved normal brug af bygningen. Derudover sætter reglementet minimumskrav til isoleringsstandard af bygningen (Varmetab) og til visse bygningskomponenter og installationer (mindste varmeisolering, effektivitet mv.).

Reglerne om energibehovet i bygninger er baseret på at sikre, at bygninger opføres, så deres energimæssige ydeevne lever op til energikravene i bygningsreglementet. Det betyder ikke nødvendigvis, at det reelle energiforbrug er identisk med det beregnede, da beregningen af energibehovet er baseret på en standardiseret brug af bygningen. Forudsætninger for konstruktioner, installationer osv., der benyttes i energiberegningen skal dog svare til bygningens reelle udførelse.

## BYGNINGER MED LAVT ENERGIBEHOV, HAR TYPISK ET GODT INDEKLIMA:

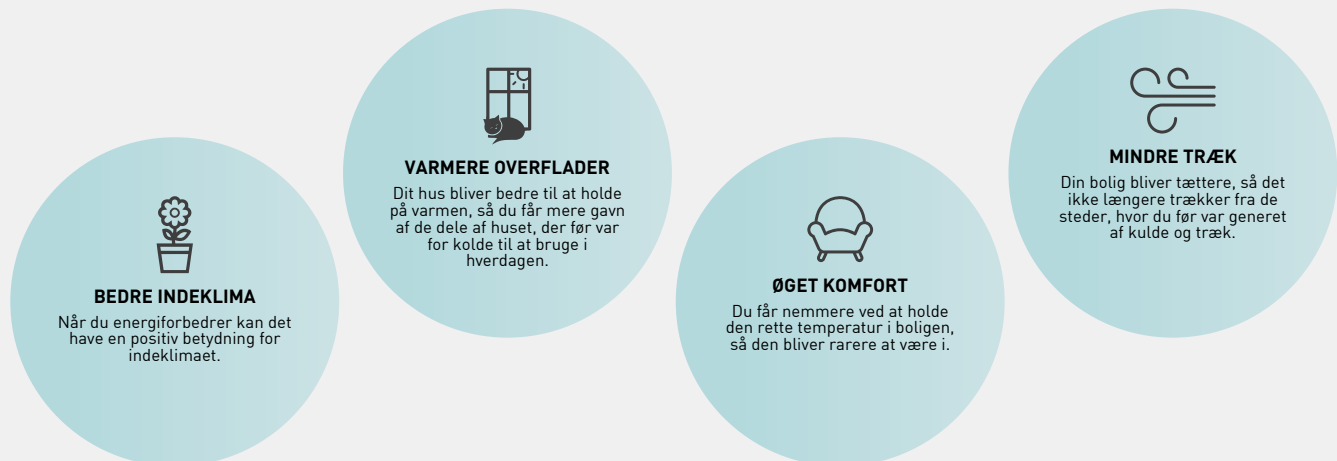

## FIRE ÅRSAGER TIL AT HUSETS FAKTISKE VARMEREGNING KAN AFVIGE FRA DET BEREGNED E ENERGIBEHOV I RAPPORTEN:

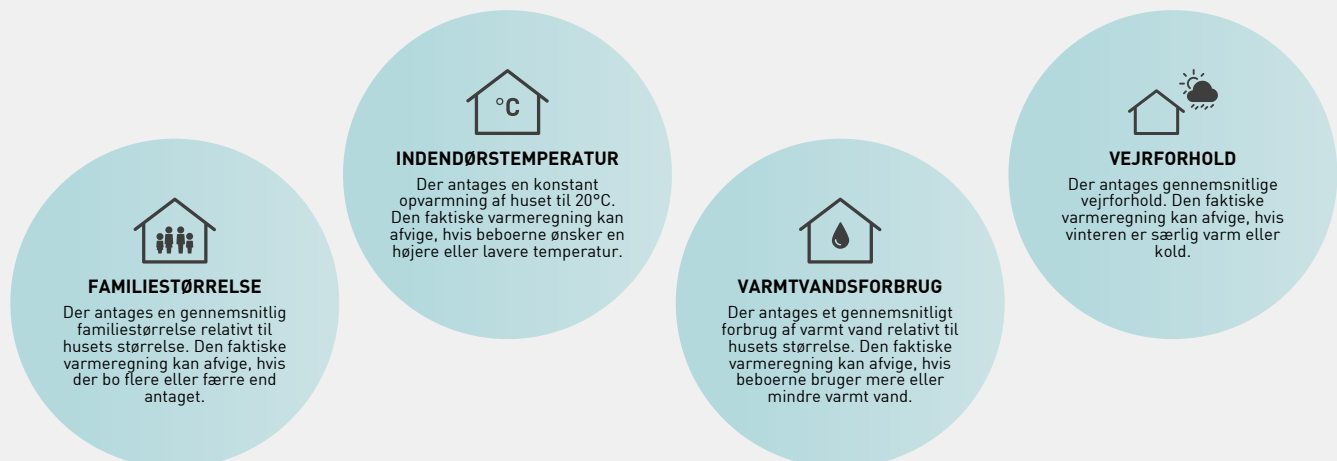

**Adresse**

Bordinglund 1C  
7441 Bording

**Energimærkningsnummer**

311812026

**Gyldighedsperiode**

17. februar 2025 - 17. februar 2035

**Udarbejdet af**

Danske Bygningsrådgivere ApS  
CVR-nr.: 40856412



## BYGNINGSBESKRIVELSE / Bordinglund 1C, 7441 Bording

## ADRESSE

Bordinglund 1C, 7441 Bording

## BYGNINGENS ANVENDELSE I FØLGE BBR

Stuehus til landbrugsejendom (110)

KOMMUNE NR. 756	BFE NR. 8898691	BYGNINGS NR. 3	BOLIGAREAL I BBR 243 m <sup>2</sup>	ERHVERVSAREAL I BBR 0 m <sup>2</sup>
OPFØRELSESÅR 2024	OPVARMET BYGNINGSAREAL 250 m <sup>2</sup>	HERAF TAGETAGE OPVARMET 0 m <sup>2</sup>	HERAF KÆLDERETAGE OPVARMET 0 m <sup>2</sup>	UOPVARMET KÆLDERETAGE 0 m <sup>2</sup>
ÅR FOR VÆSENTLIG RENOVERING Ikke angivet	VARMEFORSYNING El, Varmepumpe	SUPPLERENDE VARME Ingen		



ENERGIMÆRKE

## BYGNINGENS BEREGNEDE ENERGIBEHOV

## Opvarmning

FORSYNINGSFORM Elektricitet	VARMEBEHOV I kWh 1.849	OMREGNET TIL ENERGIENHED FOR FORSYNINGSFORM 1.849 kWh elektricitet
--------------------------------	---------------------------	---

## Andre energibehov

EL TIL ANDET*	kWh
El til bygningsdrift	737
El til forbrug	4.445
VE-PRODUKTION	kWh
Overskudsproduktion	14.425

\*El til bygningsdrift er det elforbrug, der i beregningen går til installationer, f.eks. varmfordelingspumper, ventilation mv. El til forbrug dækker over et standardiseret, gennemsnitligt elforbrug til f.eks. hvidevarer, tv mv. El til forbrug påvirker ikke energimærkekaraktæren, men den varme der afgives fra elforbrugende udstyr reducerer bygningens beregnede varmebehov.

## Adresse

Bordinglund 1C  
7441 Bording

## Energimærkningsnummer

311812026

## Gyldighedsperiode

17. februar 2025 - 17. februar 2035

## Udarbejdet af

Danske Bygningsrådgivere ApS  
CVR-nr.: 40856412

**ANVENDTE ENERGIPRISER INKL. AFGIFTER VED  
BEREGNING AF BESPARELSER**

Anvendte energipriser ved beregning af  
energibesparelserne i denne rapport:

Elektricitet til opvarmning  
1,70 kr. pr. kWh

Elektricitet til andet end opvarmning  
2,59 kr. pr. kWh

**FIRMA**

Firmanummer: 600560  
CVR-nummer: 40856412

Danske Bygningsrådgivere ApS  
Gjellerupbakken 20  
7400 Herning

ke@danske-br.dk  
tlf. 9660 1011

Ved energikonsulent  
Kjeld Eriksen, mobil nr. 30204694

**RAPPORTENS GYLDIGHED**

Gyldig fra 17. februar 2025 til den 17. februar 2035

**KLAGEMULIGHEDER**

Tror du, der er fejl i rapporten, eller ønsker du at klage  
over energimærkningen, skal du rette henvendelse til det  
certificerede energimærkningsfirma, der har udarbejdet  
mærkningen.

Ejeren af bygningen eller enheden kan klage. Klagen skal  
være modtaget hos det certificerede  
energimærkningsfirma, senest:

- 1 år efter energimærkningsrapportens dato, eller
- 1 år efter bygningens overtagelsesdag, som er aftalt  
mellem sælger og køber, hvis bygningen efter  
indberetningen af energimærkningsrapporten har  
fået ny ejer - dog senest 6 år efter  
energimærkningsrapportens datering.

Reglerne om klageadgang står i gældende bekendtgørelse  
om energimærkning af bygninger. Klik ind på linket og læs  
mere om, hvordan du indgiver en klage.

<https://ens.dk/analyser-og-statistik/klagevejledning>

Det certificerede energimærkningsfirma behandler klagen  
og bør meddele sin skriftlige afgørelse af klagen inden for  
4 uger.

**BEHANDLING AF OPLYSNINGER**

Energistyrelsen er ansvarlig for behandlingen af  
oplysninger om bygningen, herunder offentliggørelse af  
energimærkningsrapporten. Du kan læse mere om  
reglerne, samt hvordan vi behandler oplysninger på vores  
hjemmeside.

[https://ens.dk/analyser-og-statistik/lovgivning-om-  
energimaerkning](https://ens.dk/analyser-og-statistik/lovgivning-om-energimaerkning)

**Adresse**

Bordinglund 1C  
7441 Bording

**Energimærkningsnummer**

311812026

**Gyldighedsperiode**

17. februar 2025 - 17. februar 2035

**Udarbejdet af**

Danske Bygningsrådgivere ApS  
CVR-nr.: 40856412

De anviste energipriser er beregnet ud fra en række grundlæggende standardforudsætninger og vil kunne afvige i forhold til en kommende sammenligning med en årsopgørelse. En afvigelse kan eksempelvis være i forhold til det daglige brugsmønster, antal beboere eller de ønskede rumtemperaturer i bygningen på årsbasis.

Energipriserne har ingen indflydelse på energimærkets indplacering.

### KOMMENTARER TIL BYGNINGSBESKRIVELSEN

I forbindelse med energimærkningen er der udført tæthedsprøvning af bygningen.

Resultatet heraf viser et luftskifte gennem klimaskærmen på 0,6445 l/s pr. m<sup>2</sup>

Energimærket er udarbejdet på baggrund af udleverede tegninger, revideret elektronisk udgave af energirammeberegning, rapport for bygningens tæthed, indreguleringsrapport for ventilationsanlæg, og besigtigelse af ejendommen.

**Adresse**

Bordinglund 1C  
7441 Bording

**Energimærkningsnummer**

311812026

**Gyldighedsperiode**

17. februar 2025 - 17. februar 2035

**Udarbejdet af**

Danske Bygningsrådgivere ApS  
CVR-nr.: 40856412

En bygning består af mange dele, der har betydning for bygningens energibehov. Figuren herunder giver en forklaring af de væsentligste dele på tværs af konstruktioner og installationer.



1

### Tag og loft

Bygningens øverste del af klimaskærmen, f.eks. et loftrum, et fladt tag eller et udnyttet tagrum.

2

### Ydervægge

Bygningens vægge ud mod det fri eller mod uopvarmede områder. Væggen kan være hule, massive eller lette ydervægge.

3

### Etageadskillelse og gulv

Bygningens nederste del af klimaskærmen, f.eks. terrændæk, gulv mod krybekælder eller etageadskillelse mod uopvarmet kælder.

4

### Vinduer/døre

Bygningens facadevinduer og yderdøre.

5

### Ovenlys

Bygningens ovenlysvinduer.

6

### Ventilation

Bygningens ventilationsanlæg og ventilationskanaler.

7

### Varmt brugsvand

Bygningens komponenter til varmt brugsvand, bl.a. varmtvandsrør og varmtvandsbeholder.

8

### Varmeanlæg

Bygningens varmeanlæg, f.eks. kedler, fjernvarme, ovne og varmepumper.

9

### Varmefordeling

Bygningens varmfordelingsanlæg, bl.a. varmeanlægget, varmerør og automatik.

10

### Solenergi

Bygningens solenergi, f.eks. solvarme og solceller.

11

### El og teknik

Bygningens driftsrelaterede el og teknik, f.eks. varmfordelingspumper, varmtvandspumper og vindmøller.

#### Adresse

Bordinglund 1C  
7441 Bording

#### Energimærkningsnummer

311812026

#### Gyldighedsperiode

17. februar 2025 - 17. februar 2035

#### Udarbejdet af

Danske Bygningsrådgivere ApS  
CVR-nr.: 40856412

# ENERGIMÆRKE

FOR BOLIGEN

**Bordinglund 1C**  
**7441 Bording**

Energimærkningen er baseret på beregnet forbrug



Energistyrelsen

Gyldig fra den 17. februar 2025 til den 17. februar 2035  
Energimærkningsnummer: 311812026