



Kommune nr.: 101
Kommunalt ejendoms nr.: 21227
Udskrift dato: 20-10-2021
BFE-nr.: 100091801
Ejendommens beliggenhed:
Indiakaj 18 (Vejkode: 3266), 2100 København Ø

Denne BBR-Meddelelse er rekvireret via OIS.

Fejl eller mangler i udskriften bedes meddelt til kommunen via e-mailadressen BBR@kk.dk eller telefonnr

Oplysninger om grunde

Adresse: Indiakaj 18 (vejkode: 3266), 2100 København Ø

Ejerforhold: Andet, herunder moderejendomme for bebyggelser, der er opdelt i ejerlejligheder samt ejendomme, der ejes af flere kategorier af ejere

Vand & afløb

Vandforsyning: Alment vandforsyningsanlæg

Afløbsforhold: Spildevandskloakeret: Spildevand

Matrikelnr.

931b

Ejerlav

ØSTERVOLD KVARTER, KØBENHAVN

Ejendom

BFE-nr.: 100091801

Kommunalt ejendoms nr.: 21227

Ejerforhold: 90

Oplysninger om bygninger

Bygningsnr.: 71

Adresse: Indiakaj 14A (vejkode: 3266), 2100 København Ø

Etagebolig-bygning, flerfamiliehus eller to-familiehus (Bygningens anvendelse 140)

Matrikelnr.: 931b

Landsejerlavnavn: ØSTERVOLD KVARTER, KØBENHAVN

Beliggenhed (kvalitet): Sikker

Opførelsesår: 2018

Antal etager u. kælder & tagetage: 3

Antal helårsboliger med køkken: 6

Antal helårsboliger uden køkken: 0

Materialer

Ydervæggens materiale: Mursten

Tagdækningsmateriale: Andet materiale

Kilde til bygningens materialer: Oplyst af teknisk forvaltning

Areal i grundplan	m2	Samlet andet areal	m2	Bygningens arealanvendelse	m2
Bebygget areal	258	Samlet andet areal	0	Samlet boligareal	942
Overdækket areal	5	Heraf affaldsrum i terræn	0	Heraf areal af lovlig beboelse i kælder	0
Areal i hele bygningen	m2	Heraf indbygget garage	0	Samlet erhvervsareal	0
Samlet bygningsareal (excl. kælder & tagetage)	774	Heraf indbygget carport	0	Heraf erhverv i kælder	0
Samlet kælderareal	0	Heraf indbygget udhus	0	Antal etager u. kælder & tagetage	3
Heraf udnyttet kælder	0	Heraf lukkede overdækninger	0		
Heraf dyb kælder	0	Heraf indbygget udestue el. lign.	0		
Samlet tagetageareal	168	Heraf udvendig efter isolering	0		
Heraf udnyttet tagetage	168	Heraf øvrige arealer	0		
		Heraf indbygget garage i kælder	0		

Kilde til bygningsarealer: Oplyst af ejer (eller dennes repræsentant)

Energioplysninger

Varmeinstallation: Fjernvarme/blokvarme

Forsikring

Byggeskadeforsikringselskab: Caplloyd A/S

Dato: 18-12-2017

Oplysninger om bolig-/erhvervsenheder

Adresse Etage/side	Heraf fællesareal adgangsareal / fælles boligareal / åben altan, tagterrasse	Tinglyst areal	Areal Bolig / Erhverv / Andet	Lukket overdækning, udestue /	Antal værelser Bolig / Erhverv	Toilet / Bad	Køkken
--------------------	--	-------------------	-------------------------------------	-------------------------------------	--------------------------------------	--------------	--------

Indiakaj 14A (vejkode: 3266), 2100 København Ø

Etage: st. Side/Dør: tv 0 / 0 / 0 133 145 / 0 / 0 0 4 / 0 2 / 2 JA (E*)

Bolig i etageejendom, flerfamiliehus eller to-familiehus (Anvendelseskode: 140)

Ejerlejl.BFE-nr.: 431816 Kommunalt ejerlejl.ejd.nr.: 29471 Ejerlejl.nr.: 2 Ejerforhold: 30

Energioplysninger:

Energiforsyning: 400 V el fra værk

Etage: st. Side/Dør: th 0 / 0 / 0 101 113 / 0 / 0 0 3 / 0 1 / 1 JA (E*)

Bolig i etageejendom, flerfamiliehus eller to-familiehus (Anvendelseskode: 140)

Ejerlejl.BFE-nr.: 431805 Kommunalt ejerlejl.ejd.nr.: 29470 Ejerlejl.nr.: 1 Ejerforhold: 30

Energioplysninger:

Energiforsyning: 400 V el fra værk

Etage: 1. Side/Dør: tv 0 / 0 / 0 133 145 / 0 / 0 0 4 / 0 2 / 2 JA (E*)

Bolig i etageejendom, flerfamiliehus eller to-familiehus (Anvendelseskode: 140)

Ejerlejl.BFE-nr.: 431822 Kommunalt ejerlejl.ejd.nr.: 29473 Ejerlejl.nr.: 4 Ejerforhold: 30

Energioplysninger:

Energiforsyning: 400 V el fra værk

Etage: 1. Side/Dør: th 0 / 0 / 0 101 113 / 0 / 0 0 3 / 0 1 / 1 JA (E*)

Bolig i etageejendom, flerfamiliehus eller to-familiehus (Anvendelseskode: 140)

Ejerlejl.BFE-nr.: 431821 Kommunalt ejerlejl.ejd.nr.: 29472 Ejerlejl.nr.: 3 Ejerforhold: 30

Energioplysninger:

Energiforsyning: 400 V el fra værk

Etage: 2. Side/Dør: tv 0 / 0 / 0 225 237 / 0 / 0 0 5 / 0 2 / 2 JA (E*)

Bolig i etageejendom, flerfamiliehus eller to-familiehus (Anvendelseskode: 140)

Ejerlejl.BFE-nr.: 431824 Kommunalt ejerlejl.ejd.nr.: 29475 Ejerlejl.nr.: 6 Ejerforhold: 30

Energioplysninger:

Energiforsyning: 400 V el fra værk

Bemærkninger for Enheden

Heraf 92 m2. i tagetagen

Etage: 2. Side/Dør: th 0 / 0 / 0 177 189 / 0 / 0 0 3 / 0 2 / 2 JA (E*)

Bolig i etageejendom, flerfamiliehus eller to-familiehus (Anvendelseskode: 140)

Ejerlejl.BFE-nr.: 431823 Kommunalt ejerlejl.ejd.nr.: 29474 Ejerlejl.nr.: 5 Ejerforhold: 30

Energioplysninger:

Energiforsyning: 400 V el fra værk

Bemærkninger for Enheden

Heraf 76 m2. i tagetagen

*A: Vandskyllende toilet uden for enheden

*B: Intet vandskyllende toilet

*C: Adgang til badeværelse

*D: Hverken badeværelse eller adgang til badeværelse

*E: Eget køkken med afløb

*F: Adgang til fælles køkken

*G: Fast kogeinstallation i værelse eller på gang

*H: Ingen fast kogeinstallation

Bygningsnr.: 72

Adresse: Indiakaj 14B (vejkode: 3266), 2100 København Ø

Etagebolig-bygning, flerfamiliehus eller to-familiehus (Bygningens anvendelse 140)

Matrikelnr.: 931b

Landsejerlavnavn: ØSTERVOLD KVARTER, KØBENHAVN

Beliggenhed (kvalitet): Sikker

Opførelsesår: 2018

Antal etager u. kælder & tagetage: 3

Antal helårsboliger med køkken: 12

Antal helårsboliger uden køkken: 0

Materialer

Ydervæggens materiale: Mursten

Tagdækningsmateriale: Andet materiale

Kilde til bygningens materialer: Oplyst af teknisk forvaltning

Areal i grundplan	m2	Samlet andet areal	m2	Bygningens arealanvendelse	m2
Bebygget areal	372	Samlet andet areal	0	Samlet boligareal	1373
Overdækket areal	5	Heraf affaldsrum i terræn	0	Heraf areal af lovlig beboelse i kælder	0
Areal i hele bygningen	m2	Heraf indbygget garage	0	Samlet erhvervsareal	0
Samlet bygningsareal (excl. kælder & tagetage)	1116	Heraf indbygget carport	0	Heraf erhverv i kælder	0
Samlet kælderareal	0	Heraf indbygget udhus	0	Antal etager u. kælder & tagetage	3
Heraf udnyttet kælder	0	Heraf lukkede overdækninger	0		
Heraf dyb kælder	0	Heraf indbygget udestue el. lign.	0		
Samlet tagetageareal	262	Heraf udvendig efter isolering	0		
Heraf udnyttet tagetage	262	Heraf øvrige arealer	0		
		Heraf indbygget garage i kælder	0		

Kilde til bygningsarealer: Oplyst af ejer (eller dennes repræsentant)

Energioplysninger

Varmeinstallation: Fjernvarme/blokvarme

Forsikring

Byggeskadeforsikringselskab: Caplloyd A/S

Dato: 18-12-2017

Oplysninger om bolig-/erhvervsenheder

Adresse Etage/side	Heraf fællesareal adgangsareal / fælles boligareal / åben altan, tagterrasse	Tinglyst areal	Areal Bolig / Erhverv / Andet	Lukket overdækning, udestue /	Antal værelser Bolig / Erhverv	Toilet / Bad	Køkken
--------------------	--	-------------------	-------------------------------------	-------------------------------------	--------------------------------------	--------------	--------

Indiakaj 14B (vejkode: 3266), 2100 København Ø

Etage: st. Side/Dør: tv 0 / 0 / 0 93 105 / 0 / 0 0 3 / 0 1 / 1 JA (E*)

Bolig i etageejendom, flerfamiliehus eller to-familiehus (Anvendelseskode: 140)

Ejerlejl.BFE-nr.: 431826 Kommunalt ejerlejl.ejd.nr.: 29478 Ejerlejl.nr.: 8 Ejerforhold: 30

Energioplysninger:

Energiforsyning: 400 V el fra værk

Etage: st. Side/Dør: th 0 / 0 / 0 96 108 / 0 / 0 0 3 / 0 1 / 1 JA (E*)

Bolig i etageejendom, flerfamiliehus eller to-familiehus (Anvendelseskode: 140)

Ejerlejl.BFE-nr.: 431825 Kommunalt ejerlejl.ejd.nr.: 29477 Ejerlejl.nr.: 7 Ejerforhold: 30

Energioplysninger:

Energiforsyning: 400 V el fra værk

Etage: 1. Side/Dør: tv 0 / 0 / 0 93 105 / 0 / 0 0 3 / 0 1 / 1 JA (E*)

Bolig i etageejendom, flerfamiliehus eller to-familiehus (Anvendelseskode: 140)

Ejerlejl.BFE-nr.: 431806 Kommunalt ejerlejl.ejd.nr.: 29480 Ejerlejl.nr.: 10 Ejerforhold: 30

Energioplysninger:

Energiforsyning: 400 V el fra værk

Etage: 1. Side/Dør: th 0 / 0 / 0 96 108 / 0 / 0 0 3 / 0 1 / 1 JA (E*)

Bolig i etageejendom, flerfamiliehus eller to-familiehus (Anvendelseskode: 140)

Ejerlejl.BFE-nr.: 431827 Kommunalt ejerlejl.ejd.nr.: 29479 Ejerlejl.nr.: 9 Ejerforhold: 30

Energioplysninger:

Energiforsyning: 400 V el fra værk

Etage: 2. Side/Dør: tv 0 / 0 / 0 162 174 / 0 / 0 0 3 / 0 2 / 2 JA (E*)

Bolig i etageejendom, flerfamiliehus eller to-familiehus (Anvendelseskode: 140)

Ejerlejl.BFE-nr.: 431808 Kommunalt ejerlejl.ejd.nr.: 29482 Ejerlejl.nr.: 12 Ejerforhold: 30

Energioplysninger:

Energiforsyning: 400 V el fra værk

Bemærkninger for Enheden

Heraf 69 m2. i tagetagen

Etage: 2. Side/Dør: th	0 / 0 / 0	166	178 / 0 / 0	0	3 / 0	2 / 2	JA (E*)
------------------------	-----------	-----	-------------	---	-------	-------	---------

Bolig i etageejendom, flerfamiliehus eller to-familiehus (Anvendelseskode: 140)

Ejerlejl.BFE-nr.: 431807 Kommunalt ejerlejl.ejd.nr.: 29481 Ejerlejl.nr.: 11 Ejerforhold: 30

Energioplysninger:

Energiforsyning: 400 V el fra værk

Bemærkninger for Enheden

Heraf 70 m2. i tagetagen

Indiakaj 14C (vejkode: 3266), 2100 København Ø

Etage: st. Side/Dør: tv	0 / 0 / 0	65	77 / 0 / 0	0	2 / 0	1 / 1	JA (E*)
-------------------------	-----------	----	------------	---	-------	-------	---------

Bolig i etageejendom, flerfamiliehus eller to-familiehus (Anvendelseskode: 140)

Ejerlejl.BFE-nr.: 431810 Kommunalt ejerlejl.ejd.nr.: 29485 Ejerlejl.nr.: 14 Ejerforhold: 30

Energioplysninger:

Energiforsyning: 400 V el fra værk

Etage: st. Side/Dør: th	0 / 0 / 0	68	80 / 0 / 0	0	2 / 0	1 / 1	JA (E*)
-------------------------	-----------	----	------------	---	-------	-------	---------

Bolig i etageejendom, flerfamiliehus eller to-familiehus (Anvendelseskode: 140)

Ejerlejl.BFE-nr.: 431809 Kommunalt ejerlejl.ejd.nr.: 29483 Ejerlejl.nr.: 13 Ejerforhold: 30

Energioplysninger:

Energiforsyning: 400 V el fra værk

Etage: 1. Side/Dør: tv	0 / 0 / 0	65	77 / 0 / 0	0	2 / 0	1 / 1	JA (E*)
------------------------	-----------	----	------------	---	-------	-------	---------

Bolig i etageejendom, flerfamiliehus eller to-familiehus (Anvendelseskode: 140)

Ejerlejl.BFE-nr.: 431812 Kommunalt ejerlejl.ejd.nr.: 29487 Ejerlejl.nr.: 16 Ejerforhold: 30

Energioplysninger:

Energiforsyning: 400 V el fra værk

Etage: 1. Side/Dør: th	0 / 0 / 0	68	80 / 0 / 0	0	2 / 0	1 / 1	JA (E*)
------------------------	-----------	----	------------	---	-------	-------	---------

Bolig i etageejendom, flerfamiliehus eller to-familiehus (Anvendelseskode: 140)

Ejerlejl.BFE-nr.: 431811 Kommunalt ejerlejl.ejd.nr.: 29486 Ejerlejl.nr.: 15 Ejerforhold: 30

Energioplysninger:

Energiforsyning: 400 V el fra værk

Etage: 2. Side/Dør: tv	0 / 0 / 0	128	140 / 0 / 0	0	3 / 0	2 / 2	JA (E*)
------------------------	-----------	-----	-------------	---	-------	-------	---------

Bolig i etageejendom, flerfamiliehus eller to-familiehus (Anvendelseskode: 140)

Ejerlejl.BFE-nr.: 431814 Kommunalt ejerlejl.ejd.nr.: 29489 Ejerlejl.nr.: 18 Ejerforhold: 30

Energioplysninger:

Energiforsyning: 400 V el fra værk

Bemærkninger for Enheden

Heraf 63 m2 i tagetagen

Etage: 2. Side/Dør: th	0 / 0 / 0	129	141 / 0 / 0	0	3 / 0	2 / 2	JA (E*)
------------------------	-----------	-----	-------------	---	-------	-------	---------

Bolig i etageejendom, flerfamiliehus eller to-familiehus (Anvendelseskode: 140)

Ejerlejl.BFE-nr.: 431813 Kommunalt ejerlejl.ejd.nr.: 29488 Ejerlejl.nr.: 17 Ejerforhold: 30

Energioplysninger:

Energiforsyning: 400 V el fra værk

Bemærkninger for Enheden

Heraf 61 m2 i tagetagen

*A: Vandskyllende toilet uden for enheden

*B: Intet vandskyllende toilet

*C: Adgang til badeværelse

*D: Hverken badeværelse eller adgang til badeværelse

*E: Eget køkken med afløb

*F: Adgang til fælles køkken

*G: Fast kogeinstallation i værelse eller på gang

*H: Ingen fast kogeinstallation

Bygningsnr.: 73Adresse: **Indiakaj 18 (vejkode: 3266), 2100 København Ø****Etagebolig-bygning, flerfamiliehus eller to-familiehus (Bygningens anvendelse 140)**

Matrikelnr.: 931b

Landsejerlavnavn: ØSTERVOLD KVARTER, KØBENHAVN

Beliggenhed (kvalitet): Sikker

Opførelsesår: 2018

Antal etager u. kælder & tagetage: 3

Antal helårsboliger med køkken: 5

Antal helårsboliger uden køkken: 0

Materialer

Ydervæggens materiale: Mursten

Tagdækningsmateriale: Andet materiale

Kilde til bygningens materialer: Oplyst af teknisk forvaltning

Areal i grundplan	m2	Samlet andet areal	m2	Bygningens arealanvendelse	m2
Bebygget areal	182	Samlet andet areal	0	Samlet boligareal	605
Overdækket areal	0	Heraf affaldsrum i terræn	0	Heraf areal af lovlig beboelse i kælder	0
Areal i hele bygningen	m2	Heraf indbygget garage	0	Samlet erhvervsareal	0
Samlet bygningsareal (excl. kælder & tagetage)	546	Heraf indbygget carport	0	Heraf erhverv i kælder	0
		Heraf indbygget udhus	0	Antal etager u. kælder & tagetage	3
Samlet kælderareal	0	Heraf lukkede overdækninger	0		
Heraf udnyttet kælder	0	Heraf indbygget udestue el. lign.	0		
Heraf dyb kælder	0	Heraf udvendig efter isolering	0		
Samlet tagetageareal	88	Heraf øvrige arealer	0		
Heraf udnyttet tagetage	64	Heraf indbygget garage i kælder	0		

Kilde til bygningsarealer: Oplyst af teknisk forvaltning

Energioplysninger

Varmeinstallation: Fjernvarme/blokvarme

Forsikring

Byggeskadeforsikringselskab: Ingen byggeskadeforsikring

Oplysninger om bolig-/erhvervsenheder

Adresse Etage/side	Heraf fællesareal adgangsareal / fælles boligareal / åben altan, tagterrasse	Tinglyst areal	Areal Bolig / Erhverv / Andet	Lukket overdækning, udestue /	Antal værelser Bolig / Erhverv	Toilet / Bad	Køkken
--------------------	--	-------------------	-------------------------------------	-------------------------------------	--------------------------------------	--------------	--------

Indiakaj 18 (vejkode: 3266), 2100 København Ø

Etage: st. Side/Dør: tv 0 / 0 / 0 76 90 / 0 / 0 0 2 / 0 1 / 1 JA (E*)

Bolig i etageejendom, flerfamiliehus eller to-familiehus (Anvendelseskode: 140)

Ejerlejl.BFE-nr.: 431817 Kommunalt ejerlejl.ejd.nr.: 29491 Ejerlejl.nr.: 20 Ejerforhold: 30

Energioplysninger:

Energiforsyning: 400 V el fra værk

Etage: st. Side/Dør: th 0 / 0 / 0 81 95 / 0 / 0 0 2 / 0 1 / 1 JA (E*)

Bolig i etageejendom, flerfamiliehus eller to-familiehus (Anvendelseskode: 140)

Ejerlejl.BFE-nr.: 431815 Kommunalt ejerlejl.ejd.nr.: 29490 Ejerlejl.nr.: 19 Ejerforhold: 30

Energioplysninger:

Energiforsyning: 400 V el fra værk

Etage: 1. Side/Dør: tv 0 / 0 / 0 76 90 / 0 / 0 0 2 / 0 1 / 1 JA (E*)

Bolig i etageejendom, flerfamiliehus eller to-familiehus (Anvendelseskode: 140)

Ejerlejl.BFE-nr.: 431819 Kommunalt ejerlejl.ejd.nr.: 29494 Ejerlejl.nr.: 22 Ejerforhold: 30

Energioplysninger:

Energiforsyning: 400 V el fra værk

Etage: 1. Side/Dør: th 0 / 0 / 0 81 95 / 0 / 0 0 2 / 0 1 / 1 JA (E*)

Bolig i etageejendom, flerfamiliehus eller to-familiehus (Anvendelseskode: 140)

Ejerlejl.BFE-nr.: 431818 Kommunalt ejerlejl.ejd.nr.: 29493 Ejerlejl.nr.: 21 Ejerforhold: 30

Energioplysninger:

Energiforsyning: 400 V el fra værk

Etage: 2. 0 / 0 / 0 221 235 / 0 / 0 0 5 / 0 2 / 2 JA (E*)

Bolig i etageejendom, flerfamiliehus eller to-familiehus (Anvendelseskode: 140)
Ejerlejl.BFE-nr.: 431820 Kommunalt ejerlejl.ejd.nr.: 29495 Ejerlejl.nr.: 23 Ejerforhold: 30

Energioplysninger:

Energiforsyning: 400 V el fra værk

Bemærkninger for Enheden

Heraf 64 m2. i tagetagen

*A: Vandskyllende toilet uden for enheden

*B: Intet vandskyllende toilet

*C: Adgang til badeværelse

*D: Hverken badeværelse eller adgang til badeværelse

*E: Eget køkken med afløb

*F: Adgang til fælles køkken

*G: Fast kogeinstallation i værelse eller på gang

*H: Ingen fast kogeinstallation

Bygningsnr.: 74

Adresse: **Indiakaj 18 (vejkode: 3266), 2100 København Ø**

Bygningens anvendelse: Fritliggende overdækning (Bygningens anvendelse 950)

Matrikelnr.: 931b

Landsejerlavsnavn: ØSTERVOLD KVARTER, KØBENHAVN

Beliggenhed (kvalitet): Sikker

Opførelsesår: 2018

Materialer

Ydervæggens materiale: Andet materiale

Tagdækningsmateriale: Tagpap med stor hældning

Kilde til bygningens materialer: Oplyst af teknisk forvaltning

Areal

Bebygget areal: 61 m2

Kilde til bygningsarealer: Oplyst af teknisk forvaltning

Bemærkninger for bygning:

CYKELOVERDÆKNING

Bygningsnr.: 75

Adresse: **Indiakaj 18 (vejkode: 3266), 2100 København Ø**

Bygningens anvendelse: Udhus (Bygningens anvendelse 930)

Matrikelnr.: 931b

Landsejerlavsnavn: ØSTERVOLD KVARTER, KØBENHAVN

Beliggenhed (kvalitet): Sikker

Opførelsesår: 2019

Materialer

Ydervæggens materiale: Træ

Tagdækningsmateriale: Tagpap med stor hældning

Kilde til bygningens materialer: Oplyst af teknisk forvaltning

Areal

Bebygget areal: 29 m2

Kilde til bygningsarealer: Oplyst af teknisk forvaltning

Bemærkninger for bygning:

Renovationsskur

"Der er mere end 50 m2 småbygninger på ejendommen. Bygningen kan ikke identificeres i de byggetilladelser, der tidligere er givet på ejendommen. Bygningen skal muligvis lovliggøres."

Oplysninger om byggesager

Byggesagsnr.: 482174

Byggesagen berører:

- bygning nr. 73

Byggesagstype : Nybyggeri

Byggetilladelse : 25-06-2015

Byggesagsdato : 25-06-2015

Påbegyndt : 10-06-2016

Ibrugtagningstilladelse :

Fuldført byggeri / nedrivning : 17-01-2018

Byggesagsnr.: 482174

Byggesagen berører:

- bygning nr. 71

Byggesagstype : Nybyggeri

Byggesagsdato : 25-06-2015

Ibrugtagningstilladelse :

Byggetilladelse : 25-06-2015

Påbegyndt : 10-06-2016

Fuldført byggeri / nedrivning : 17-01-2018

Byggesagsnr.: 482174

Byggesagen berører:

- bygning nr. 72

Byggesagstype : Nybyggeri

Byggesagsdato : 25-06-2015

Ibrugtagningstilladelse :





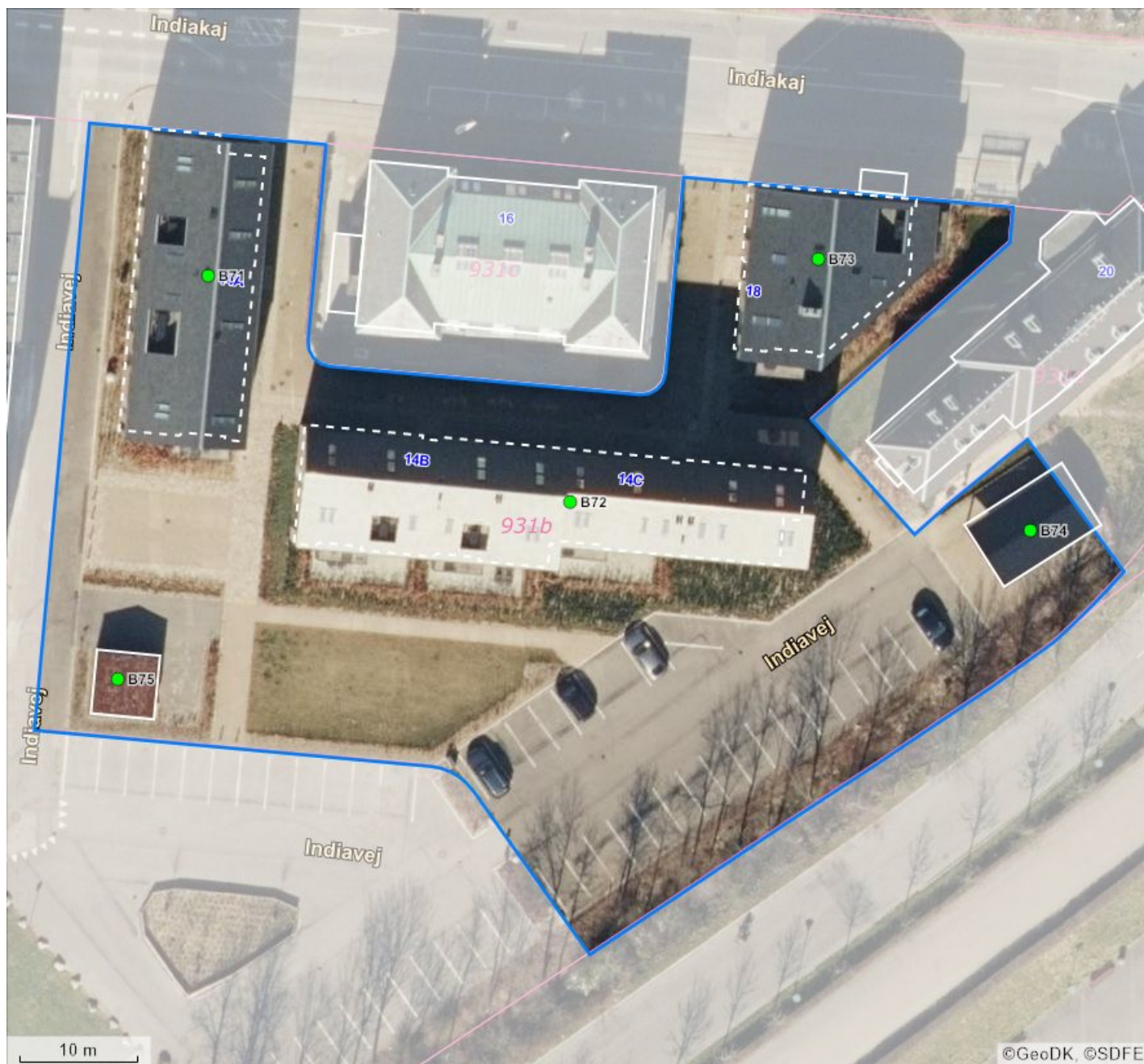

Byggetilladelse : 25-06-2015

Påbegyndt : 10-06-2016

Fuldført byggeri / nedrivning : 17-01-2018

Kortmateriale



BBR punkter		Beliggenhed	Linjer i kortet
B#	Bygningsnummer	 Sikker placering	 Ejendom
T#	Teknisk anlæg nummer	 Næsten sikker placering	 Jordstykke ¹
NY	Nybyggeri	 Usikker placering	 Bygningsomrids, nøjagtigt ²
*	Bygning på fremmed grund		 Bygningsomrids, unøjagtigt ³

1. Jordstykke dækker over udstrækningen af det enkelte matrikelnummer.
2. Bygningsomridset er nøjagtigt, når dets placering er verificeret af GeoDanmark (se nedenfor).
3. Bygningsomridset er unøjagtigt, når dets placering ikke er verificeret af GeoDanmark (se nedenfor).

Du kan få et mere detaljeret geografisk overblik over ejendommen på <https://kort.bbr.dk>.

Kortmaterialet er automatisk genereret på baggrund af oplysninger om ejendommen fra Bygnings- og Boligregisteret (BBR), Matrikelkortet, GeoDanmark, Danmarks Adresseregister (DAR) m.fl.

Kortet indeholder de nyeste offentligt tilgængelige data fra Datafordeler og Kortforsyning.

BBR er det landsdækkende register over Bygnings- og boligoplysninger. Se mere på <https://bbr.dk/ejere>

Matrikelkortet er en visning af Matrikelregistret, så de enkelte matrikulære arealer (matrikelnumre, vejlitra mv.) kan identificeres. Matrikelkortet er et vejledende kort, hvad angår skellenes nøjagtige geografiske placering, og skellene falder ikke altid sammen med de synlige grænser i landskabet. Se mere på <https://gst.dk/matriklen/om-matriklen/matrikelkort-register-og-arkiv/>.

GeoDanmark er et samarbejde mellem kommunerne og Styrelsen for Dataforsyning og Effektivisering om at kortlægge Danmark. GeoDanmarks-data består bl.a. af luftfotos og bygningsomrids. Vær opmærksom på, at disse luftfotos optages om foråret, og at bygningsomrids opdateres på baggrund heraf. Derfor kan der være forsinkelser i registreringen af ændringer, afhængigt af hvornår ændringen – fx en opførelse eller nedrivning af bygning – er sket. Se mere på <https://www.geodanmark.dk/om-geodanmark/>

DAR er Danmarks autoritative register for adresser og vejnavne. Se mere på danmarksadresser.dk/dar.

Din pligt som ejer

Det er dit ansvar som ejer, at oplysningerne om din ejendom i BBR er korrekte. En registrering i BBR kan ikke nødvendigvis tages som udtryk for, at byggeriet er lovligt i henhold til anden lovgivning. Kommunen kan give en bøde på op til 5.000 kr., hvis du ikke indberetter oplysninger til BBR, eller hvis du giver forkerte oplysninger.

Derfor er det vigtigt, at du læser din BBR meddelelse og kontrollerer om alle bygninger og anlæg på ejendommen er registreret rigtigt. Når du køber en ejendom eller ændrer på bygninger og boliger, er det ekstra vigtigt at være opmærksom på, om registreringerne er korrekte. Indberetningspligten gælder også byggesager.

Du skal være særligt opmærksom på:

- **Opførelsesår**
- **Om- og tilbygningsår**
- **Bebygget areal**
- **Antal etager**
- **Samlet boligareal eller erhvervsareal**
- **Areal af udnyttet tagetage**
- **Areal af udestue**
- **Tagdækningsmateriale**
- **Varmeinstallation**

Omkring opførelsesår vil der nogle steder være angivet år 1000. Dette skyldes, at du ikke har givet oplysninger om opførelsesår vedrørende den pågældende bygning. Kommunen har lov til at kontrollere de oplysninger, du giver til BBR. Kontrollen kan ske ved et anmeldt besøg på ejendommen eller ved registersamkøring med eksterne kilder – f.eks. folkeregistret eller ved hjælp af luftfotos.

I BBR er din ejendom registreret på 4 niveauer:

Grund

Grunden er normalt det samme som en matrikel, og er et sammenhængende stykke jord. I særlige tilfælde kan grunden bestå af flere matrikler, og en ejendom af flere grunde. Dette vil oftest være på landbrugsejendomme. På grunden registreres f.eks. oplysninger om vandforsyning og afløbsforhold.

Bygning

Bygninger i BBR er alt fra et redskabsskur til et butikscenter. Her findes informationer om den væsentligste anvendelse af bygningen, bebygget areal, arealet af samtlige etager (samlet bygningsareal), materialer m.m.

Enhed

En enhed i BBR er betegnelsen for en bolig i et parcelhus, en lejlighed eller f.eks. et erhvervslejemål. En enhed ligger altid inde i en bygning. Enfamiliehuse har typisk en boligenhed, etageboligbebyggelse har én boligenhed for hver lejlighed, og erhvervsbygninger har én eller flere enheder til erhverv. En enhed har typisk sin egen selvstændige indgang. Under enheder registreres bl.a. samlet areal, areal til beboelse/erhverv samt anvendelsen.

Tekniske anlæg

Tekniske anlæg kan være olietanke, vindmøller, gylletanke, solvarmeanlæg m.m. Tekniske anlæg er som regel placeret på grunden, men kan også ligge inde i en bygning.

Arealerne på BBR-meddelelsen

Arealerne indgår i beregningen af ejendomsvurderingen, men kan også have betydning for f.eks. forsikring, realkredit- og boliglån, fjernvarmeregning m.m. Arealer skal altid måles til ydersiden af ydervæggen. Læs mere om opmåling og se vejledninger på www.bbr.dk.

Det bebyggede areal svarer normalt til stueetagens areal. I bygninger med forskudte etager opmåles det bebyggede areal som bygningens udbredelse set oppefra.

Det samlede bygningsareal opgøres som arealet af samtlige etager. Areal af eventuel kælder og tagetage skal ikke regnes med.

Tagetagens samlede areal opgøres som det areal, der udnyttes sammen med det areal, der ville kunne udnyttes til bolig eller erhverv. Ligesom i bygningsreglementet måles arealet i vandret plan 1,5 m over færdigt gulv til den udvendige side af tagbelægningen.

Udnyttet areal i tagetagen opgøres som den del af tagetagens areal, som faktisk udnyttes til beboelse eller erhverv.

Kælderarealet opgøres samlet for hele kælderetagen.

Det samlede boligareal opgøres som arealet af samtlige beboelsesrum inklusiv areal i entré, gang, badeværelse, toilet og køkken. I arealet medregnes udnyttet areal i eventuel tagetage og areal af kælderrum, der må anvendes til beboelse – det vil sige opfylder byggelovgivningens krav til beboelsesrum.

Hvis arealerne har forskellige anvendelser, skal de deles op i den del, der må bruges til bolig, den del der anvendes til erhvervs- eller institutionsformål samt den del, der udgør andet areal.

Sammenhængen mellem de forskellige arealangivelser betyder f.eks., at for et parcelhus uden kælder, hvor parcelhuset kun bruges til beboelse, vil boligarealet svare til det samlede bygningsareal plus eventuel udnyttet tagetage.

Har en bygning to eller flere lejligheder, fordeles adgangs- og trappearealer ligeligt mellem de enkelte lejligheder.

Med hensyn til areal af ejerlejlighed skal du være specielt opmærksom på, at BBR's boligareal ofte vil være forskellig fra **det tinglyste areal**. Det skyldes, at arealerne opgøres efter forskellige principper. Ejerlejlighedens samlede areal i BBR vil svare til summen af areal til beboelse, areal til erhverv inklusiv andel af adgangsareal.

Oversigt over BBR-oplysninger

Anvendelse

Helårsbeboelse

- Stuehus til landbrugsejendom.
- Fritliggende enfamiliehus.
- Række-, kæde- eller dobbelthus.
- Etageboligbebyggelse.
- Kollegium.
- Døgninstitution.
- Anden bygning til helårsbeboelse.

Produktions- og lagerbygninger i forbindelse med landbrug, industri, offentlige værker og lign.

- Landbrug, skovbrug, gartneri, råstofudvinding m.v.
- Industri, fabrik, håndværk m.v.
- El-, gas-, vand- eller varmeværker, forbrændingsanstalter m.v.
- Anden bygning til landbrug, industri m.v.

Handel, kontor, transport og service

- Transport- og garageanlæg, stationer, lufthavne m.v.
- Kontor, handel, lager, herunder offentlig administration.
- Hotel, restaurant, vaskeri, frisør og anden service virksomhed.
- Anden bygning til transport, handel m.v.

Institutioner og kultur

- Biograf, teater, erhvervsmæssig udstilling, bibliotek, museum, kirke og lign.
- Skole, undervisning og forskning.
- Hospital, sygehjem, fødeklinik, offentlige klinikker m.v.
- Daginstitutioner m.v.
- Anden institution.

Fritidsformål

- Sommerhus.
- Feriekoloni, vandrehjem m.v. bortset fra sommerhus.
- Idrætshal, klubhus, svømmehal m.v.
- Kolonihavehus.
- Anden bygning til fritidsformål.

Mindre bygninger til garageformål, opbevaring m.v.

- Garage til et eller to køretøjer.
- Carport.
- Udhus.

Listen ovenfor er under ændring.

Optræder den registrerede anvendelse ikke på listen, kan den fulde liste ses her.

<http://bbr.dk/hvordanfaaieqbb>

Køkken, toilet og afløb

Toiletforhold

- Antal vandskylende toiletter i bolig- eller erhvervsenhed.
- Vandskylende toilet udenfor enheden.
- Anden type toilet udenfor enheden eller intet toilet i forbindelsen med enheden.

Badeforhold

- Antal badeværelser i enheden.
- Adgang til badeværelser.
- Hverken badeværelser eller adgang til badeværelser.

Køkkenforhold

- Eget køkken (med afløb og kogeinstallation).
- Adgang til fælles køkken.
- Fast kogeinstallation i værelse eller på gang.
- Ingen fast kogeinstallation.

Materialer

Ydervæggens materialer

- Mursten (tegl, kalksten, cementsten).
- Letbeton (lette bloksten, gasbeton).
- Fibercement, asbest (eternit el. lign).
- Fibercement, asbestfri.
- Bindingsværk (med udvendigt synligt træværk).
- Træbeklædning.
- Betonelementer (Etagehøje betonelementer).
- Metalplader.
- PVC.
- Glas.
- Ingen.
- Andet materiale.

Tagdækningsmateriale

- Built-up (fladt tag, typisk tagpap).
- Tagpap (med taghældning).
- Fibercement, herunder asbest (bølge eller skifereternit).
- Cementsten.
- Tegl.
- Metalplader.
- Stråtag.
- Fibercement (asbestfri).
- PVC.
- Glas.
- Grønt levende tag (Grønne tage)
- Ingen
- Andet materiale

Asbestholdigt materiale

- Asbestholdigt ydervægsmateriale.
- Asbestholdigt tagdækningsmateriale.
- Asbestholdigt ydervægs- og tagdækningsmateriale.

Opvarmningsforhold

Varmeinstallation

- Fjernvarme/blokvarme.
- Centralvarme fra eget anlæg et-kammerfy.
- Ovne (Kakkelovne, kamin, brændeovn o. lign.)
- Varmepumpe.
- Centralvarme med to fyringsenheder (fast brændsel, olie eller gas).
- Elovne, elpaneler.
- Gasradiatorer.
- Ingen varmeinstallationer.
- Blandet (kræver specifikation på enhedsniveau).

Opvarmningsmiddel

- Elektricitet.
- Gasværksgas.
- Flydende brændsel (olie, petroleum, flaskegas).
- Fast brændsel (kul, brænde mm.)
- Halm.
- Naturgas.
- Andet.

Supplerende varme

- Ikke oplyst.
- Varmepumpeanlæg.
- Ovne til fast brændsel (brændeovn o.lign.)
- Ovne til flydende brændsel.
- Solpaneler.
- Pejs.
- Gasradiator.
- Elovne, elpaneler.
- Biogasanlæg.
- Andet.
- Bygningen har ingen supplerende varme.

Afløbsforhold

Afløbskoder

Kodesættet benyttes for eksisterende forhold, ved enhver ændring skal nyt kodesæt benyttes:

- Afløb til offentligt spildevandsanlæg.
- Afløb til fælles privat spildevandsanlæg.
- Afløb til samletank.
- Afløb til samletank for toiletvand og mekanisk rensning af øvrigt spildevand.
- Mekanisk rensning med nedsivningsanlæg (med tilladelse).
- Mekanisk rensning med nedsivningsanlæg (uden tilladelse).
- Mekanisk rensning med privat udledning dir. til vandløb.
- Mekanisk og biologisk rensning.
- Udledning direkte uden rensning til vandløb, søer eller havet.
- Andet.

Afløbskoder nyt kodesæt

Der er indført mange nye afløbskoder i BBR. De nye koder skal benyttes ved alle fysiske ændringer i afløbsforholdene på en ejendom. Kommunen har dog også ret til på eget initiativ at konvertere koden, uden der er sket fysiske ændringer i forholdene.

Det nye kodesæt er hierarkisk inddelt, således at det vigtigste kriterium er om ejendommen er tilsluttet et kloaknet eller om ejendommen ligger i det åbne land.

Ejendomme, der er tilsluttet et kloaknet, inddeles efter om spildevandet (typisk fra køkken, bad og toilet) ledes ned i samme kloak som regnvandet (overfladevandet fra tage og befæstede arealer), eller om de behandles hver for sig.

Ejendomme, der ligger i det åbne land, inddeles efter den måde spildevandet behandles. Der er i BBR mulighed for at registrere, hvilke rensklasser det lokale rensanlæg overholder. Rensklassen kan være O, OP, SO eller SOP, idet O er en forkortelse for organisk stof, P for Phosphat og S for Sulphat. OP betyder så, at rensningen både omfatter organisk stof og Phosphat, osv.

Det er ikke altid, at alle bygninger på en ejendom har ens afløbsforhold. I så fald kan forholdene registreres individuelt på den enkelte bygning.

En fuldstændig oversigt over afløbskoder i BBR og en vejledning hertil kan findes på www.bbr.dk.

Andet

Boligtype

- Egentlig beboelseslejlighed.
- Blandet erhverv og bolig med eget køkken.
- Enkeltværelse.
- Fællesbolig eller fælleshusholdning.
- Sommer-/fritidsbolig.
- Andet.

Ejerforhold

- Privatperson(er) eller interessentskab.
- Alment boligselskab.
- Aktie-, anparts- eller andet selskab.
- Forening, legat eller selvejende institution.
- Privat andelsboligforening.
- Kommunen (beliggenhedskommune).
- Kommunen (anden kommune).
- Region.
- Staten.
- Andet, moderejendom for ejerlejligheder.

Vandforsyning

- Alment vandforsyningsanlæg (tidligere offentligt).
- Privat, alment vandforsyningsanlæg.
- Enkeltindvindingsanlæg (egen boring).
- Brønd.
- Ikke alment vandforsyningsanlæg (forsyner < 10 ejendomme).
- Ingen vandforsyning.