



Kommune nr.: 101
Kommunalt ejendoms nr.: 45528
Udskrift dato: 20-10-2021
BFE-nr.: 6023418
Ejendommens beliggenhed:
Birkedommervej 9 (Vejkode: 0504), 2400 København NV

Denne BBR-Meddelelse er rekvireret via OIS.

Fejl eller mangler i udskriften bedes meddelt til kommunen via e-mailadressen BBR@kk.dk eller telefonnr

Oplysninger om grunde

Adresse: Birkedommervej 9 (vejkode: 504), 2400 København NV

Ejerforhold: Andet, herunder moderejendomme for bebyggelser, der er opdelt i ejerlejligheder samt ejendomme, der ejes af flere kategorier af ejere

Vand & afløb

Vandforsyning: Alment vandforsyningsanlæg

Afløbsforhold: Afløb til spildevandsforsyningsrensaneanlæg

Matrikelnr.

1022

Ejerlav

UTTERSLEV, KØBENHAVN

Ejendom

BFE-nr.: 6023418

Kommunalt ejendoms nr.: 45528

Ejerforhold: 90

Oplysninger om tekniske anlæg

Pr. 1. januar 2012 skal oplysninger om olietanke oplyses og registreres i BBR. Derfor er de oplysninger, som kommunen i forvejen har været i besiddelse af, blevet samlet i BBR. Hvis der er uoverensstemmelse mellem olietankoplysningerne på BBR-meddelelsen og de faktiske forhold, har ejeren pligt til at meddele dette til kommunen.

Anlægsnr.: 1

Adresse: Birkedommervej 9 (vejkode: 504), 2400 København NV

Beliggende på matrikel 1022

Beliggenhed (kvalitet): Usikker

Tank

Driftstatus: Ikke i drift

Etableringsår: 1962

Størrelsesklasse: 1

Placering: Nedgravet

Sløjfning: Tanken er tømt, aflændet og opfyldt

Sløjfningsår: 1982

Type: Enkeltvægget

Indhold: Mineralske olieprodukter (Olietankbekendtgørelsens §5, nr. 13)

Oplysninger om bygninger

Bygningsnr.: 1

Adresse: Birkedommervej 9 (vejkode: 504), 2400 København NV

Etagebolig-bygning, flerfamiliehus eller to-familiehus (Bygningens anvendelse 140)

Matrikelnr.: 1022

Landsejerlavnavn: UTTERSLEV, KØBENHAVN

Beliggenhed (kvalitet): Sikker

Opførelsesår: 1933

Antal etager u. kælder & tagetage: 5

Antal helårsboliger med køkken: 50

Antal helårsboliger uden køkken: 0

Materialer

Ydervæggens materiale: Mursten

Tagdækningsmateriale: Tegl

Kilde til bygningens materialer: Oplyst af ejer (eller dennes repræsentant)

Areal i grundplan	m2	Samlet andet areal	m2	Bygningens arealanvendelse	m2
Bebygget areal	537	Samlet andet areal	0	Samlet boligareal	2660
Overdækket areal	0	Heraf affaldsrum i terræn	0	Heraf areal af lovlig beboelse i kælder	0
Areal i hele bygningen	m2	Heraf indbygget garage	0	Samlet erhvervsareal	0
Samlet bygningsareal (excl. kælder & tagetage)	2685	Heraf indbygget carport	0	Heraf erhverv i kælder	0
		Heraf indbygget udhus	0	Antal etager u. kælder & tagetage	5
Samlet kælderareal	537	Heraf lukkede overdækninger	0		
Heraf udnyttet kælder	0	Heraf indbygget udestue el. lign.	0		
Heraf dyb kælder	0	Heraf udvendig efter isolering	0		
Samlet tagetageareal	0	Heraf øvrige arealer	0		
Heraf udnyttet tagetage	0	Heraf indbygget garage i kælder	0		

Kilde til bygningsarealer: Oplyst af teknisk forvaltning

Energioplysninger

Varmeinstallation: Fjernvarme/blokvarme

Supplerende varme: Bygningen har ingen supplerende varme

Oplysninger om bolig-/erhvervsenheder

Adresse Etage/side	Heraf fællesareal adgangsareal / fælles boligareal / åben altan, tagterrasse	Tinglyst areal	Areal Bolig / Erhverv / Andet	Lukket overdækning, udestue /	Antal værelser Bolig / Erhverv	Toilet / Bad	Køkken
--------------------	--	-------------------	-------------------------------------	-------------------------------------	--------------------------------------	--------------	--------

Landfogedvej 1 (vejkode: 4104), 2400 København NV

Etage: st. Side/Dør: tv	0 / 0 / 0	34	41 / 0 / 0	0	1 / 0	1 / 1	JA (E*)
Bolig i etageejendom, flerfamiliehus eller to-familiehus (Anvendelseskode: 140) Ejerlejl.BFE-nr.: 162840 Kommunalt ejerlejl.ejd.nr.: 330249 Ejerlejl.nr.: 1 Ejerforhold: 10							
Etage: st. Side/Dør: th	0 / 0 / 0	40	47 / 0 / 0	0	2 / 0	1 / 1	JA (E*)
Bolig i etageejendom, flerfamiliehus eller to-familiehus (Anvendelseskode: 140) Ejerlejl.BFE-nr.: 162851 Kommunalt ejerlejl.ejd.nr.: 330230 Ejerlejl.nr.: 2 Ejerforhold: 10							
Etage: 1. Side/Dør: tv	0 / 0 / 0	34	41 / 0 / 0	0	1 / 0	1 / 1	JA (E*)
Bolig i etageejendom, flerfamiliehus eller to-familiehus (Anvendelseskode: 140) Ejerlejl.BFE-nr.: 163207 Kommunalt ejerlejl.ejd.nr.: 330222 Ejerlejl.nr.: 3 Ejerforhold: 10							
Etage: 1. Side/Dør: th	0 / 0 / 0	40	47 / 0 / 0	0	2 / 0	1 / 1	JA (E*)
Bolig i etageejendom, flerfamiliehus eller to-familiehus (Anvendelseskode: 140) Ejerlejl.BFE-nr.: 163218 Kommunalt ejerlejl.ejd.nr.: 330214 Ejerlejl.nr.: 4 Ejerforhold: 10							
Etage: 2. Side/Dør: tv	0 / 0 / 0	34	41 / 0 / 0	0	1 / 0	1 / 1	JA (E*)
Bolig i etageejendom, flerfamiliehus eller to-familiehus (Anvendelseskode: 140) Ejerlejl.BFE-nr.: 163229 Kommunalt ejerlejl.ejd.nr.: 330265 Ejerlejl.nr.: 5 Ejerforhold: 10							
Etage: 2. Side/Dør: th	0 / 0 / 0	40	47 / 0 / 0	0	2 / 0	1 / 1	JA (E*)
Bolig i etageejendom, flerfamiliehus eller to-familiehus (Anvendelseskode: 140) Ejerlejl.BFE-nr.: 163231 Kommunalt ejerlejl.ejd.nr.: 330257 Ejerlejl.nr.: 6 Ejerforhold: 10							
Etage: 3. Side/Dør: tv	0 / 0 / 0	34	41 / 0 / 0	0	1 / 0	1 / 1	JA (E*)
Bolig i etageejendom, flerfamiliehus eller to-familiehus (Anvendelseskode: 140) Ejerlejl.BFE-nr.: 163232 Kommunalt ejerlejl.ejd.nr.: 330281 Ejerlejl.nr.: 7 Ejerforhold: 10							
Etage: 3. Side/Dør: th	0 / 0 / 0	40	47 / 0 / 0	0	2 / 0	1 / 1	JA (E*)
Bolig i etageejendom, flerfamiliehus eller to-familiehus (Anvendelseskode: 140) Ejerlejl.BFE-nr.: 163233 Kommunalt ejerlejl.ejd.nr.: 330273 Ejerlejl.nr.: 8 Ejerforhold: 10							
Etage: 4. Side/Dør: tv	0 / 0 / 0	34	41 / 0 / 0	0	2 / 0	1 / 1	JA (E*)
Bolig i etageejendom, flerfamiliehus eller to-familiehus (Anvendelseskode: 140) Ejerlejl.BFE-nr.: 163234 Kommunalt ejerlejl.ejd.nr.: 330311 Ejerlejl.nr.: 9 Ejerforhold: 10							

Etage: 4. Side/Dør: th 0 / 0 / 0 40 47 / 0 / 0 0 2 / 0 1 / 1 JA (E*)

Bolig i etageejendom, flerfamiliehus eller to-familiehus (Anvendelseskode: 140)

Ejerlejl.BFE-nr.: 162841 Kommunalt ejerlejl.ejd.nr.: 330303 Ejerlejl.nr.: 10 Ejerforhold: 10

Landfogedvej 3 (vejkode: 4104), 2400 København NV

Etage: st. Side/Dør: tv 0 / 0 / 0 30 37 / 0 / 0 0 1 / 0 1 / 1 JA (E*)

Bolig i etageejendom, flerfamiliehus eller to-familiehus (Anvendelseskode: 140)

Ejerlejl.BFE-nr.: 162842 Kommunalt ejerlejl.ejd.nr.: 330370 Ejerlejl.nr.: 11 Ejerforhold: 10

Etage: st. Side/Dør: th 0 / 0 / 0 45 52 / 0 / 0 0 2 / 0 1 / 1 JA (E*)

Bolig i etageejendom, flerfamiliehus eller to-familiehus (Anvendelseskode: 140)

Ejerlejl.BFE-nr.: 162843 Kommunalt ejerlejl.ejd.nr.: 330362 Ejerlejl.nr.: 12 Ejerforhold: 10

Etage: 1. Side/Dør: tv 0 / 0 / 0 30 37 / 0 / 0 0 2 / 0 1 / 1 JA (E*)

Bolig i etageejendom, flerfamiliehus eller to-familiehus (Anvendelseskode: 140)

Ejerlejl.BFE-nr.: 162844 Kommunalt ejerlejl.ejd.nr.: 330354 Ejerlejl.nr.: 13 Ejerforhold: 10

Etage: 1. Side/Dør: th 0 / 0 / 0 45 52 / 0 / 0 0 2 / 0 1 / 1 JA (E*)

Bolig i etageejendom, flerfamiliehus eller to-familiehus (Anvendelseskode: 140)

Ejerlejl.BFE-nr.: 162845 Kommunalt ejerlejl.ejd.nr.: 330346 Ejerlejl.nr.: 14 Ejerforhold: 10

Etage: 2. Side/Dør: tv 0 / 0 / 0 30 37 / 0 / 0 0 1 / 0 1 / 1 JA (E*)

Bolig i etageejendom, flerfamiliehus eller to-familiehus (Anvendelseskode: 140)

Ejerlejl.BFE-nr.: 162846 Kommunalt ejerlejl.ejd.nr.: 330397 Ejerlejl.nr.: 15 Ejerforhold: 10

Etage: 2. Side/Dør: th 0 / 0 / 0 45 52 / 0 / 0 0 2 / 0 1 / 1 JA (E*)

Bolig i etageejendom, flerfamiliehus eller to-familiehus (Anvendelseskode: 140)

Ejerlejl.BFE-nr.: 162847 Kommunalt ejerlejl.ejd.nr.: 330389 Ejerlejl.nr.: 16 Ejerforhold: 10

Etage: 3. Side/Dør: tv 0 / 0 / 0 30 37 / 0 / 0 0 1 / 0 1 / 1 JA (E*)

Bolig i etageejendom, flerfamiliehus eller to-familiehus (Anvendelseskode: 140)

Ejerlejl.BFE-nr.: 162848 Kommunalt ejerlejl.ejd.nr.: 330419 Ejerlejl.nr.: 17 Ejerforhold: 10

Etage: 3. Side/Dør: th 0 / 0 / 0 45 52 / 0 / 0 0 2 / 0 1 / 1 JA (E*)

Bolig i etageejendom, flerfamiliehus eller to-familiehus (Anvendelseskode: 140)

Ejerlejl.BFE-nr.: 162849 Kommunalt ejerlejl.ejd.nr.: 330400 Ejerlejl.nr.: 18 Ejerforhold: 10

Etage: 4. Side/Dør: tv 0 / 0 / 0 30 37 / 0 / 0 0 2 / 0 1 / 1 JA (E*)

Bolig i etageejendom, flerfamiliehus eller to-familiehus (Anvendelseskode: 140)

Ejerlejl.BFE-nr.: 162850 Kommunalt ejerlejl.ejd.nr.: 330435 Ejerlejl.nr.: 19 Ejerforhold: 30

Etage: 4. Side/Dør: th 0 / 0 / 0 45 52 / 0 / 0 0 2 / 0 1 / 1 JA (E*)

Bolig i etageejendom, flerfamiliehus eller to-familiehus (Anvendelseskode: 140)

Ejerlejl.BFE-nr.: 162852 Kommunalt ejerlejl.ejd.nr.: 330427 Ejerlejl.nr.: 20 Ejerforhold: 10

Birkedommervej 9 (vejkode: 504), 2400 København NV

Etage: st. Side/Dør: tv 0 / 0 / 0 69 76 / 0 / 0 0 3 / 0 1 / 1 JA (E*)

Bolig i etageejendom, flerfamiliehus eller to-familiehus (Anvendelseskode: 140)

Ejerlejl.BFE-nr.: 163198 Kommunalt ejerlejl.ejd.nr.: 45501 Ejerlejl.nr.: 21 Ejerforhold: 10

Etage: st. Side/Dør: th 0 / 0 / 0 46 53 / 0 / 0 0 2 / 0 1 / 1 JA (E*)

Bolig i etageejendom, flerfamiliehus eller to-familiehus (Anvendelseskode: 140)

Ejerlejl.BFE-nr.: 163199 Kommunalt ejerlejl.ejd.nr.: 45498 Ejerlejl.nr.: 22 Ejerforhold: 10

Etage: 1. Side/Dør: tv 0 / 0 / 0 69 76 / 0 / 0 0 3 / 0 1 / 1 JA (E*)

Bolig i etageejendom, flerfamiliehus eller to-familiehus (Anvendelseskode: 140)

Ejerlejl.BFE-nr.: 163200 Kommunalt ejerlejl.ejd.nr.: 45471 Ejerlejl.nr.: 23 Ejerforhold: 10

Etage: 1. Side/Dør: th 0 / 0 / 0 46 53 / 0 / 0 0 2 / 0 1 / 1 JA (E*)

Bolig i etageejendom, flerfamiliehus eller to-familiehus (Anvendelseskode: 140)

Ejerlejl.BFE-nr.: 163201 Kommunalt ejerlejl.ejd.nr.: 45463 Ejerlejl.nr.: 24 Ejerforhold: 10

Etage: 2. Side/Dør: tv 0 / 0 / 0 69 76 / 0 / 0 0 3 / 0 1 / 1 JA (E*)

Bolig i etageejendom, flerfamiliehus eller to-familiehus (Anvendelseskode: 140)

Ejerlejl.BFE-nr.: 163202 Kommunalt ejerlejl.ejd.nr.: 45544 Ejerlejl.nr.: 25 Ejerforhold: 10

Etage: 2. Side/Dør: th 0 / 0 / 0 46 53 / 0 / 0 0 2 / 0 1 / 1 JA (E*)

Bolig i etageejendom, flerfamiliehus eller to-familiehus (Anvendelseskode: 140)

Ejerlejl.BFE-nr.: 163203 Kommunalt ejerlejl.ejd.nr.: 45536 Ejerlejl.nr.: 26 Ejerforhold: 10

Etage: 3. Side/Dør: tv 0 / 0 / 0 69 76 / 0 / 0 0 3 / 0 1 / 1 JA (E*)

Bolig i etageejendom, flerfamiliehus eller to-familiehus (Anvendelseskode: 140)

Ejerlejl.BFE-nr.: 163204 Kommunalt ejerlejl.ejd.nr.: 45560 Ejerlejl.nr.: 27 Ejerforhold: 10

Etage: 3. Side/Dør: th 0 / 0 / 0 46 53 / 0 / 0 0 2 / 0 1 / 1 JA (E*)

Bolig i etageejendom, flerfamiliehus eller to-familiehus (Anvendelseskode: 140)

Ejerlejl.BFE-nr.: 163205 Kommunalt ejerlejl.ejd.nr.: 45552 Ejerlejl.nr.: 28 Ejerforhold: 10

Etage: 4. Side/Dør: tv 0 / 0 / 0 69 76 / 0 / 0 0 3 / 0 1 / 1 JA (E*)

Bolig i etageejendom, flerfamiliehus eller to-familiehus (Anvendelseskode: 140)

Ejerlejl.BFE-nr.: 163206 Kommunalt ejerlejl.ejd.nr.: 45587 Ejerlejl.nr.: 29 Ejerforhold: 10

Etage: 4. Side/Dør: th 0 / 0 / 0 46 53 / 0 / 0 0 2 / 0 1 / 1 JA (E*)

Bolig i etageejendom, flerfamiliehus eller to-familiehus (Anvendelseskode: 140)

Ejerlejl.BFE-nr.: 163208 Kommunalt ejerlejl.ejd.nr.: 45579 Ejerlejl.nr.: 30 Ejerforhold: 10

Birkedommervej 11 (vejkode: 504), 2400 København NV

Etage: st. Side/Dør: tv 0 / 0 / 0 44 51 / 0 / 0 0 2 / 0 1 / 1 JA (E*)

Bolig i etageejendom, flerfamiliehus eller to-familiehus (Anvendelseskode: 140)

Ejerlejl.BFE-nr.: 163209 Kommunalt ejerlejl.ejd.nr.: 45625 Ejerlejl.nr.: 31 Ejerforhold: 10

Etage: st. Side/Dør: th 0 / 0 / 0 58 65 / 0 / 0 0 3 / 0 1 / 1 JA (E*)

Bolig i etageejendom, flerfamiliehus eller to-familiehus (Anvendelseskode: 140)

Ejerlejl.BFE-nr.: 163210 Kommunalt ejerlejl.ejd.nr.: 45617 Ejerlejl.nr.: 32 Ejerforhold: 10

Etage: 1. Side/Dør: tv 0 / 0 / 0 44 51 / 0 / 0 0 2 / 0 1 / 1 JA (E*)

Bolig i etageejendom, flerfamiliehus eller to-familiehus (Anvendelseskode: 140)

Ejerlejl.BFE-nr.: 163211 Kommunalt ejerlejl.ejd.nr.: 45609 Ejerlejl.nr.: 33 Ejerforhold: 10

Etage: 1. Side/Dør: th 0 / 0 / 0 58 65 / 0 / 0 0 3 / 0 1 / 1 JA (E*)

Bolig i etageejendom, flerfamiliehus eller to-familiehus (Anvendelseskode: 140)

Ejerlejl.BFE-nr.: 163212 Kommunalt ejerlejl.ejd.nr.: 45595 Ejerlejl.nr.: 34 Ejerforhold: 10

Etage: 2. Side/Dør: tv 0 / 0 / 0 44 51 / 0 / 0 0 2 / 0 1 / 1 JA (E*)

Bolig i etageejendom, flerfamiliehus eller to-familiehus (Anvendelseskode: 140)

Ejerlejl.BFE-nr.: 163213 Kommunalt ejerlejl.ejd.nr.: 45641 Ejerlejl.nr.: 35 Ejerforhold: 10

Etage: 2. Side/Dør: th 0 / 0 / 0 58 65 / 0 / 0 0 3 / 0 1 / 1 JA (E*)

Bolig i etageejendom, flerfamiliehus eller to-familiehus (Anvendelseskode: 140)

Ejerlejl.BFE-nr.: 163214 Kommunalt ejerlejl.ejd.nr.: 45633 Ejerlejl.nr.: 36 Ejerforhold: 30

Etage: 3. Side/Dør: tv 0 / 0 / 0 44 51 / 0 / 0 0 2 / 0 1 / 1 JA (E*)

Bolig i etageejendom, flerfamiliehus eller to-familiehus (Anvendelseskode: 140)

Ejerlejl.BFE-nr.: 163215 Kommunalt ejerlejl.ejd.nr.: 45676 Ejerlejl.nr.: 37 Ejerforhold: 10

Etage: 3. Side/Dør: th 0 / 0 / 0 58 65 / 0 / 0 0 3 / 0 1 / 1 JA (E*)

Bolig i etageejendom, flerfamiliehus eller to-familiehus (Anvendelseskode: 140)

Ejerlejl.BFE-nr.: 163216 Kommunalt ejerlejl.ejd.nr.: 45668 Ejerlejl.nr.: 38 Ejerforhold: 10

Etage: 4. Side/Dør: tv 0 / 0 / 0 44 51 / 0 / 0 0 2 / 0 1 / 1 JA (E*)

Bolig i etageejendom, flerfamiliehus eller to-familiehus (Anvendelseskode: 140)

Ejerlejl.BFE-nr.: 163217 Kommunalt ejerlejl.ejd.nr.: 45692 Ejerlejl.nr.: 39 Ejerforhold: 10

Etage: 4. Side/Dør: th 0 / 0 / 0 58 65 / 0 / 0 0 3 / 0 1 / 1 JA (E*)

Bolig i etageejendom, flerfamiliehus eller to-familiehus (Anvendelseskode: 140)

Ejerlejl.BFE-nr.: 163219 Kommunalt ejerlejl.ejd.nr.: 45684 Ejerlejl.nr.: 40 Ejerforhold: 30

Birkedommervej 13 (vejkode: 504), 2400 København NV

Etage: st. Side/Dør: tv 0 / 0 / 0 44 51 / 0 / 0 0 2 / 0 1 / 1 JA (E*)

Bolig i etageejendom, flerfamiliehus eller to-familiehus (Anvendelseskode: 140)

Ejerlejl.BFE-nr.: 163220 Kommunalt ejerlejl.ejd.nr.: 45730 Ejerlejl.nr.: 41 Ejerforhold: 10

Etage: st. Side/Dør: th	0 / 0 / 0	52	59 / 0 / 0	0	2 / 0	1 / 1	JA (E*)
-------------------------	-----------	----	------------	---	-------	-------	---------

Bolig i etageejendom, flerfamiliehus eller to-familiehus (Anvendelseskode: 140)

Ejerlejl.BFE-nr.: 163221 Kommunalt ejerlejl.ejd.nr.: 45722 Ejerlejl.nr.: 42 Ejerforhold: 10

Etage: 1. Side/Dør: tv	0 / 0 / 0	44	51 / 0 / 0	0	2 / 0	1 / 1	JA (E*)
------------------------	-----------	----	------------	---	-------	-------	---------

Bolig i etageejendom, flerfamiliehus eller to-familiehus (Anvendelseskode: 140)

Ejerlejl.BFE-nr.: 163222 Kommunalt ejerlejl.ejd.nr.: 45714 Ejerlejl.nr.: 43 Ejerforhold: 30

Etage: 1. Side/Dør: th	0 / 0 / 0	52	59 / 0 / 0	0	2 / 0	1 / 1	JA (E*)
------------------------	-----------	----	------------	---	-------	-------	---------

Bolig i etageejendom, flerfamiliehus eller to-familiehus (Anvendelseskode: 140)

Ejerlejl.BFE-nr.: 163223 Kommunalt ejerlejl.ejd.nr.: 45706 Ejerlejl.nr.: 44 Ejerforhold: 10

Etage: 2. Side/Dør: tv	0 / 0 / 0	44	51 / 0 / 0	0	2 / 0	1 / 1	JA (E*)
------------------------	-----------	----	------------	---	-------	-------	---------

Bolig i etageejendom, flerfamiliehus eller to-familiehus (Anvendelseskode: 140)

Ejerlejl.BFE-nr.: 163224 Kommunalt ejerlejl.ejd.nr.: 45757 Ejerlejl.nr.: 45 Ejerforhold: 10

Etage: 2. Side/Dør: th	0 / 0 / 0	52	59 / 0 / 0	0	2 / 0	1 / 1	JA (E*)
------------------------	-----------	----	------------	---	-------	-------	---------

Bolig i etageejendom, flerfamiliehus eller to-familiehus (Anvendelseskode: 140)

Ejerlejl.BFE-nr.: 163225 Kommunalt ejerlejl.ejd.nr.: 45749 Ejerlejl.nr.: 46 Ejerforhold: 30

Etage: 3. Side/Dør: tv	0 / 0 / 0	44	51 / 0 / 0	0	2 / 0	1 / 1	JA (E*)
------------------------	-----------	----	------------	---	-------	-------	---------

Bolig i etageejendom, flerfamiliehus eller to-familiehus (Anvendelseskode: 140)

Ejerlejl.BFE-nr.: 163226 Kommunalt ejerlejl.ejd.nr.: 45773 Ejerlejl.nr.: 47 Ejerforhold: 10

Etage: 3. Side/Dør: th	0 / 0 / 0	52	59 / 0 / 0	0	2 / 0	1 / 1	JA (E*)
------------------------	-----------	----	------------	---	-------	-------	---------

Bolig i etageejendom, flerfamiliehus eller to-familiehus (Anvendelseskode: 140)

Ejerlejl.BFE-nr.: 163227 Kommunalt ejerlejl.ejd.nr.: 45765 Ejerlejl.nr.: 48 Ejerforhold: 10

Etage: 4. Side/Dør: tv	0 / 0 / 0	44	51 / 0 / 0	0	2 / 0	1 / 1	JA (E*)
------------------------	-----------	----	------------	---	-------	-------	---------

Bolig i etageejendom, flerfamiliehus eller to-familiehus (Anvendelseskode: 140)

Ejerlejl.BFE-nr.: 163228 Kommunalt ejerlejl.ejd.nr.: 45803 Ejerlejl.nr.: 49 Ejerforhold: 10

Etage: 4. Side/Dør: th	0 / 0 / 0	52	59 / 0 / 0	0	2 / 0	1 / 1	JA (E*)
------------------------	-----------	----	------------	---	-------	-------	---------

Bolig i etageejendom, flerfamiliehus eller to-familiehus (Anvendelseskode: 140)

Ejerlejl.BFE-nr.: 163230 Kommunalt ejerlejl.ejd.nr.: 45781 Ejerlejl.nr.: 50 Ejerforhold: 10

*A: Vandskyllende toilet uden for enheden

*B: Intet vandskyllende toilet

*C: Adgang til badeværelse

*D: Hverken badeværelse eller adgang til badeværelse

*E: Eget køkken med afløb

*F: Adgang til fælles køkken

*G: Fast kogeinstallation i værelse eller på gang

*H: Ingen fast kogeinstallation

Oplysninger om byggesager

Byggesagsnr.: 905562

Byggesagen berører:

- bygning nr. 1

- enhed: Landfogedvej 3 2 th

Byggesagstype : Til/ombygning

Byggesagsdato : 28-10-2020

Ibrugtagningstilladelse :

Byggetilladelse : 28-10-2019

Påbegyndt : 29-08-2021

Fuldført byggeri / nedrivning :

Kortmateriale

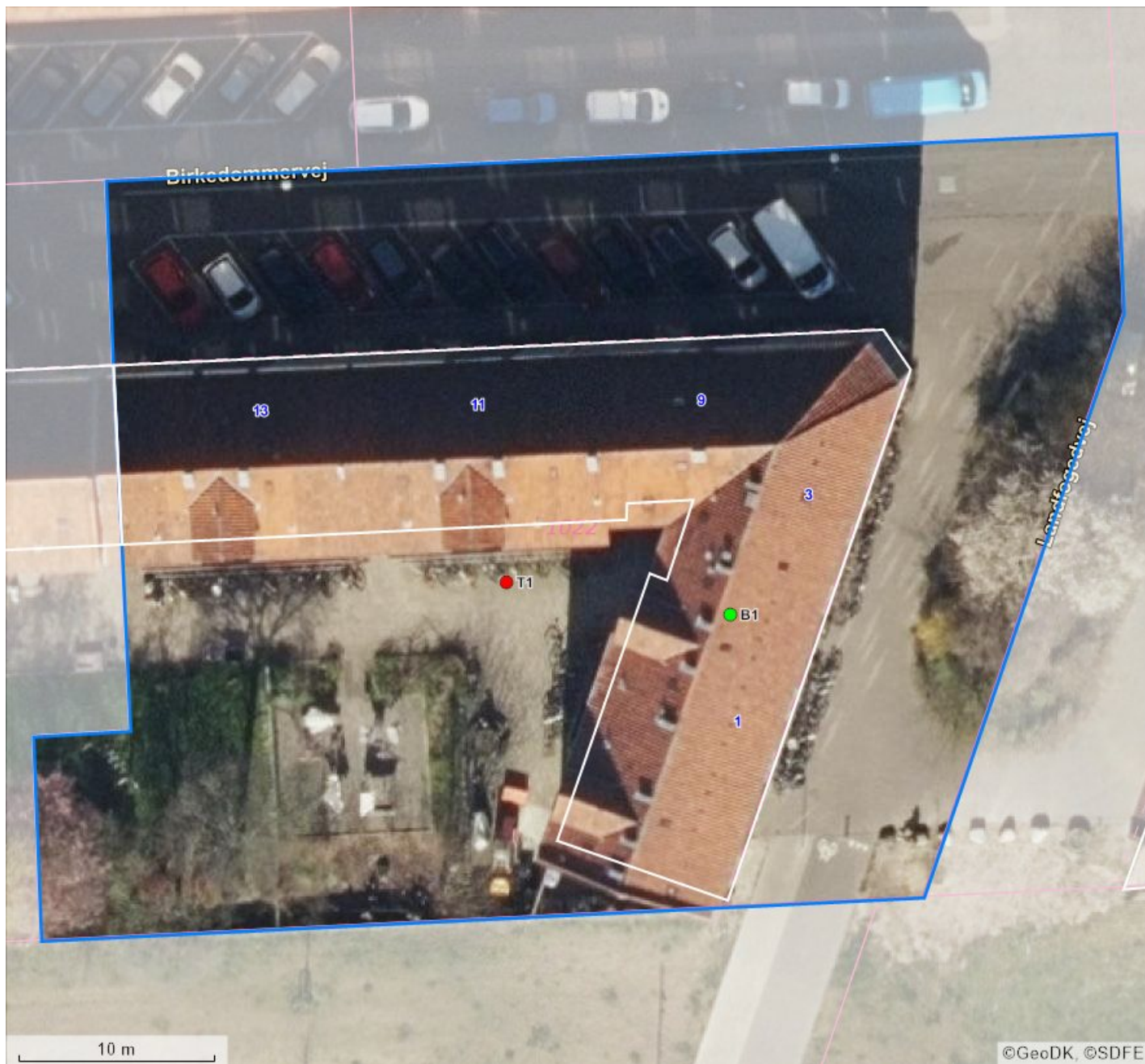

BBR punkter		Beliggenhed	Linjer i kortet
B#	Bygningsnummer	● Sikker placering	— Ejendom
T#	Teknisk anlæg nummer	● Næsten sikker placering	— Jordstykke ¹
NY	Nybyggeri	● Usikker placering	— Bygningsomrids, nøjagtigt ²
*	Bygning på fremmed grund		— Bygningsomrids, unøjagtigt ³

1. Jordstykke dækker over udstrækningen af det enkelte matrikelnummer.
2. Bygningsomridset er nøjagtigt, når dets placering er verificeret af GeoDanmark (se nedenfor).
3. Bygningsomridset er unøjagtigt, når dets placering ikke er verificeret af GeoDanmark (se nedenfor).

Du kan få et mere detaljeret geografisk overblik over ejendommen på <https://kort.bbr.dk>.

Kortmaterialet er automatisk genereret på baggrund af oplysninger om ejendommen fra Bygnings- og Boligregisteret (BBR), Matrikelkortet, GeoDanmark, Danmarks Adresseregister (DAR) m.fl.

Kortet indeholder de nyeste offentligt tilgængelige data fra Datafordeler og Kortforsyning.

BBR er det landsdækkende register over Bygnings- og boligoplysninger. Se mere på <https://bbr.dk/ejere>

Matrikelkortet er en visning af Matrikelregistret, så de enkelte matrikulære arealer (matrikelnumre, vejlitra mv.) kan identificeres. Matrikelkortet er et vejledende kort,

hvad angår skellenes nøjagtige geografiske placering, og skellene falder ikke altid sammen med de synlige grænser i landskabet. Se mere på <https://gst.dk/matriklen/om-matriklen/matrikelkort-register-og-arkiv/>.

GeoDanmark er et samarbejde mellem kommunerne og Styrelsen for Dataforsyning og Effektivisering om at kortlægge Danmark. GeoDanmarks-data består bl.a. af luftfotos og bygningsomrids. Vær opmærksom på, at disse luftfotos optages om foråret, og at bygningsomrids opdateres på baggrund heraf. Derfor kan der være forsinkelser i registreringen af ændringer, afhængigt af hvornår ændringen – fx en opførelse eller nedrivning af bygning – er sket.. Se mere på <https://www.geodanmark.dk/om-geodanmark/>

DAR er Danmarks autoritative register for adresser og vejnavne. Se mere på danmarksadresser.dk/dar.

Din pligt som ejer

Det er dit ansvar som ejer, at oplysningerne om din ejendom i BBR er korrekte. En registrering i BBR kan ikke nødvendigvis tages som udtryk for, at byggeriet er lovligt i henhold til anden lovgivning. Kommunen kan give en bøde på op til 5.000 kr., hvis du ikke indberetter oplysninger til BBR, eller hvis du giver forkerte oplysninger.

Derfor er det vigtigt, at du læser din BBR meddelelse og kontrollerer om alle bygninger og anlæg på ejendommen er registreret rigtigt. Når du køber en ejendom eller ændrer på bygninger og boliger, er det ekstra vigtigt at være opmærksom på, om registreringerne er korrekte. Indberetningspligten gælder også byggesager.

Du skal være særligt opmærksom på:

- **Opførelsesår**
- **Om- og tilbygningsår**
- **Bebygget areal**
- **Antal etager**
- **Samlet boligareal eller erhvervsareal**
- **Areal af udnyttet tagetage**
- **Areal af udestue**
- **Tagdækningsmateriale**
- **Varmeinstallation**

Omkring opførelsesår vil der nogle steder være angivet år 1000. Dette skyldes, at du ikke har givet oplysninger om opførelsesår vedrørende den pågældende bygning. Kommunen har lov til at kontrollere de oplysninger, du giver til BBR. Kontrollen kan ske ved et anmeldt besøg på ejendommen eller ved registersamkøring med eksterne kilder – f.eks. folkeregistret eller ved hjælp af luftfotos.

I BBR er din ejendom registreret på 4 niveauer:

Grund

Grunden er normalt det samme som en matrikel, og er et sammenhængende stykke jord. I særlige tilfælde kan grunden bestå af flere matrikler, og en ejendom af flere grunde. Dette vil oftest være på landbrugsejendomme. På grunden registreres f.eks. oplysninger om vandforsyning og afløbsforhold.

Bygning

Bygninger i BBR er alt fra et redskabsskur til et butikscenter. Her findes informationer om den væsentligste anvendelse af bygningen, bebygget areal, arealet af samtlige etager (samlet bygningsareal), materialer m.m.

Enhed

En enhed i BBR er betegnelsen for en bolig i et parcelhus, en lejlighed eller f.eks. et erhvervslejemål. En enhed ligger altid inde i en bygning. Enfamiliehuse har typisk en boligenhed, etageboligbebyggelse har én boligenhed for hver lejlighed, og erhvervsbygninger har én eller flere enheder til erhverv. En enhed har typisk sin egen selvstændige indgang. Under enheder registreres bl.a. samlet areal, areal til beboelse/erhverv samt anvendelsen.

Tekniske anlæg

Tekniske anlæg kan være olietanke, vindmøller, gylletanke, solvarmeanlæg m.m. Tekniske anlæg er som regel placeret på grunden, men kan også ligge inde i en bygning.

Arealerne på BBR-meddelelsen

Arealerne indgår i beregningen af ejendomsvurderingen, men kan også have betydning for f.eks. forsikring, realkredit- og boliglån, fjernvarmeregning m.m. Arealer skal altid måles til ydersiden af ydervæggen. Læs mere om opmåling og se vejledninger på www.bbr.dk.

Det bebyggede areal svarer normalt til stueetagens areal. I bygninger med forskudte etager opmåles det bebyggede areal som bygningens udbredelse set oppefra.

Det samlede bygningsareal opgøres som arealet af samtlige etager. Areal af eventuel kælder og tagetage skal ikke regnes med.

Tagetagens samlede areal opgøres som det areal, der udnyttes sammen med det areal, der ville kunne udnyttes til bolig eller erhverv. Ligesom i bygningsreglementet måles arealet i vandret plan 1,5 m over færdigt gulv til den udvendige side af tagbelægningen.

Udnyttet areal i tagetagen opgøres som den del af tagetagens areal, som faktisk udnyttes til beboelse eller erhverv.

Kælderarealet opgøres samlet for hele kælderetagen.

Det samlede boligareal opgøres som arealet af samtlige beboelsesrum inklusiv areal i entré, gang, badeværelse, toilet og køkken. I arealet medregnes udnyttet areal i eventuel tagetage og areal af kælderrum, der må anvendes til beboelse – det vil sige opfylder byggelovgivningens krav til beboelsesrum.

Hvis arealerne har forskellige anvendelser, skal de deles op i den del, der må bruges til bolig, den del der anvendes til erhvervs- eller institutionsformål samt den del, der udgør andet areal.

Sammenhængen mellem de forskellige arealangivelser betyder f.eks., at for et parcelhus uden kælder, hvor parcelhuset kun bruges til beboelse, vil boligarealet svare til det samlede bygningsareal plus eventuel udnyttet tagetage.

Har en bygning to eller flere lejligheder, fordeles adgangs- og trappearealer ligeligt mellem de enkelte lejligheder.

Med hensyn til areal af ejerlejlighed skal du være specielt opmærksom på, at BBR's boligareal ofte vil være forskellig fra **det tinglyste areal**. Det skyldes, at arealerne opgøres efter forskellige principper. Ejerlejlighedens samlede areal i BBR vil svare til summen af areal til beboelse, areal til erhverv inklusiv andel af adgangsareal.

Oversigt over BBR-oplysninger

Anvendelse

Helårsbeboelse

- Stuehus til landbrugsejendom.
- Fritliggende enfamiliehus.
- Række-, kæde- eller dobbelthus.
- Etageboligbebyggelse.
- Kollegium.
- Døgninstitution.
- Anden bygning til helårsbeboelse.

Produktions- og lagerbygninger i forbindelse med landbrug, industri, offentlige værker og lign.

- Landbrug, skovbrug, gartneri, råstofudvinding m.v.
- Industri, fabrik, håndværk m.v.
- El-, gas-, vand- eller varmeværker, forbrændingsanstalter m.v.
- Anden bygning til landbrug, industri m.v.

Handel, kontor, transport og service

- Transport- og garageanlæg, stationer, lufthavne m.v.
- Kontor, handel, lager, herunder offentlig administration.
- Hotel, restaurant, vaskeri, frisør og anden service virksomhed.
- Anden bygning til transport, handel m.v.

Institutioner og kultur

- Biograf, teater, erhvervsmæssig udstilling, bibliotek, museum, kirke og lign.
- Skole, undervisning og forskning.
- Hospital, sygehjem, fødeklinik, offentlige klinikker m.v.
- Daginstitutioner m.v.
- Anden institution.

Fritidsformål

- Sommerhus.
- Feriekoloni, vandrehjem m.v. bortset fra sommerhus.
- Idrætshal, klubhus, svømmehal m.v.
- Kolonihavehus.
- Anden bygning til fritidsformål.

Mindre bygninger til garageformål, opbevaring m.v.

- Garage til et eller to køretøjer.
- Carport.
- Udhus.

Listen ovenfor er under ændring.

Optræder den registrerede anvendelse ikke på listen, kan den fulde liste ses her.

<http://bbr.dk/hvordanfaaieqbb>

Køkken, toilet og afløb

Toiletforhold

- Antal vandskylende toiletter i bolig- eller erhvervsenhed.
- Vandskylende toilet udenfor enheden.
- Anden type toilet udenfor enheden eller intet toilet i forbindelsen med enheden.

Badeforhold

- Antal badeværelser i enheden.
- Adgang til badeværelser.
- Hverken badeværelser eller adgang til badeværelser.

Køkkenforhold

- Eget køkken (med afløb og kogeinstallation).
- Adgang til fælles køkken.
- Fast kogeinstallation i værelse eller på gang.
- Ingen fast kogeinstallation.

Materialer

Ydervæggens materialer

- Mursten (tegl, kalksten, cementsten).
- Letbeton (lette bloksten, gasbeton).
- Fibercement, asbest (eternit el. lign).
- Fibercement, asbestfri.
- Bindingsværk (med udvendigt synligt træværk).
- Træbeklædning.
- Betonelementer (Etagehøje betonelementer).
- Metalplader.
- PVC.
- Glas.
- Ingen.
- Andet materiale.

Tagdækningsmateriale

- Built-up (fladt tag, typisk tagpap).
- Tagpap (med taghældning).
- Fibercement, herunder asbest (bølge eller skifereternit).
- Cementsten.
- Tegl.
- Metalplader.
- Stråtag.
- Fibercement (asbestfri).
- PVC.
- Glas.
- Grønt levende tag (Grønne tage)
- Ingen.
- Andet materiale.

Asbestholdigt materiale

- Asbestholdigt ydervægsmateriale.
- Asbestholdigt tagdækningsmateriale.
- Asbestholdigt ydervægs- og tagdækningsmateriale.

Opvarmningsforhold

Varmeinstallation

- Fjernvarme/blokvarme.
- Centralvarme fra eget anlæg et-kammerfy.
- Ovne (Kakkelovne, kamin, brændeovn o. lign.)
- Varmepumpe.
- Centralvarme med to fyringsenheder (fast brændsel, olie eller gas).
- Elovne, elpaneler.
- Gasradiatorer.
- Ingen varmeinstallationer.
- Blandet (kræver specifikation på enhedsniveau).

Opvarmningsmiddel

- Elektricitet.
- Gasværksgas.
- Flydende brændsel (olie, petroleum, flaskegas).
- Fast brændsel (kul, brænde mm.)
- Halm.
- Naturgas.
- Andet.

Supplerende varme

- Ikke oplyst.
- Varmepumpeanlæg.
- Ovne til fast brændsel (brændeovn o.lign.)
- Ovne til flydende brændsel.
- Solpaneler.
- Pejs.
- Gasradiator.
- Elovne, elpaneler.
- Biogasanlæg.
- Andet.
- Bygningen har ingen supplerende varme.

Afløbsforhold

Afløbskoder

Kodesættet benyttes for eksisterende forhold, ved enhver ændring skal nyt kodesæt benyttes:

- Afløb til offentligt spildevandsanlæg.
- Afløb til fælles privat spildevandsanlæg.
- Afløb til samletank.
- Afløb til samletank for toiletvand og mekanisk rensning af øvrigt spildevand.
- Mekanisk rensning med nedslivningsanlæg (med tilladelse).
- Mekanisk rensning med nedslivningsanlæg (uden tilladelse).
- Mekanisk rensning med privat udledning dir. til vandløb.
- Mekanisk og biologisk rensning.
- Udledning direkte uden rensning til vandløb, søer eller havet.
- Andet.

Afløbskoder nyt kodesæt

Der er indført mange nye afløbskoder i BBR. De nye koder skal benyttes ved alle fysiske ændringer i afløbsforholdene på en ejendom. Kommunen har dog også ret til på eget initiativ at konvertere koden, uden der er sket fysiske ændringer i forholdene.

Det nye kodesæt er hierarkisk inddelt, således at det vigtigste kriterium er om ejendommen er tilsluttet et kloaknet eller om ejendommen ligger i det åbne land.

Ejendomme, der er tilsluttet et kloaknet, inddeles efter om spildevandet (typisk fra køkken, bad og toilet) ledes ned i samme kloak som regnvandet (overfladevandet fra tage og befæstede arealer), eller om de behandles hver for sig.

Ejendomme, der ligger i det åbne land, inddeles efter den måde spildevandet behandles. Der er i BBR mulighed for at registrere, hvilke rensklasser det lokale rensanlæg overholder. Rensklassen kan være O, OP, SO eller SOP, idet O er en forkortelse for organisk stof, P for Phosphat og S for Sulphat. OP betyder så, at rensningen både omfatter organisk stof og Phosphat, osv.

Det er ikke altid, at alle bygninger på en ejendom har ens afløbsforhold. I så fald kan forholdene registreres individuelt på den enkelte bygning.

En fuldstændig oversigt over afløbskoder i BBR og en vejledning hertil kan findes på www.bbr.dk.

Andet

Boligtype

- Egentlig beboelseslejlighed.
- Blandet erhverv og bolig med eget køkken.
- Enkeltværelse.
- Fællesbolig eller fælleshusholdning.
- Sommer-/fritidsbolig.
- Andet.

Ejerforhold

- Privatperson(er) eller interessentskab.
- Alment boligselskab.
- Aktie-, anparts- eller andet selskab.
- Forening, legat eller selvejende institution.
- Privat andelsboligforening.
- Kommunen (beliggenhedskommune).
- Kommunen (anden kommune).
- Region.
- Staten.
- Andet, moderejendom for ejerlejligheder.

Vandforsyning

- Alment vandforsyningsanlæg (tidligere offentligt).
- Privat, alment vandforsyningsanlæg.
- Enkeltindvindingsanlæg (egen boring).
- Brønd.
- Ikke alment vandforsyningsanlæg (forsyner < 10 ejendomme).
- Ingen vandforsyning.