



Kommune nr.: 101
Kommunalt ejendoms nr.: 47237
Udskrift dato: 20-10-2021
BFE-nr.: 6023419
Ejendommens beliggenhed:
Birkedommervej 30 (Vejkode: 0504), 2400 København NV

Denne BBR-Meddelelse er rekvireret via OIS.

Fejl eller mangler i udskriften bedes meddelt til kommunen via e-mailadressen BBR@kk.dk eller telefonnr

Oplysninger om grunde

Adresse: Birkedommervej 30 (vejkode: 504), 2400 København NV

Ejerforhold: Andet, herunder moderejendomme for bebyggelser, der er opdelt i ejerlejligheder samt ejendomme, der ejes af flere kategorier af ejere

Vand & afløb

Vandforsyning: Alment vandforsyningsanlæg

Afløbsforhold: Afløb til spildevandsforsyningsrensaneanlæg

Matrikelnr.

1023

Ejerlav

UTTERSLEV, KØBENHAVN

Ejendom

BFE-nr.: 6023419

Kommunalt ejendoms nr.: 47237

Ejerforhold: 90

Oplysninger om tekniske anlæg

Pr. 1. januar 2012 skal oplysninger om olietanke oplyses og registreres i BBR. Derfor er de oplysninger, som kommunen i forvejen har været i besiddelse af, blevet samlet i BBR. Hvis der er uoverensstemmelse mellem olietankoplysningerne på BBR-meddelelsen og de faktiske forhold, har ejeren pligt til at meddele dette til kommunen.

Anlægsnr.: 2

Adresse: Birkedommervej 30 (vejkode: 504), 2400 København NV

Beliggende på matrikel 1023

Beliggenhed (kvalitet): Usikker

Tank

Driftstatus: Ikke i drift

Placering: Nedgravet

Sløjfning: Tanken er tømt, afblændet og opfyldt

Sløjfningsår: 2002

Størrelse: 20000 L

Type: Enkeltvægget

Indhold: Mineralske olieprodukter (Olietankbekendtgørelsens §5, nr. 13)

Oplysninger om bygninger

Bygningsnr.: 1

Adresse: Birkedommervej 30 (vejkode: 504), 2400 København NV

Etagebolig-bygning, flerfamiliehus eller to-familiehus (Bygningens anvendelse 140)

Matrikelnr.: 1023

Landsejerlavnavn: UTTERSLEV, KØBENHAVN

Beliggenhed (kvalitet): Sikker

Opførelsesår: 1933

Antal etager u. kælder & tagetage: 5

Antal helårsboliger med køkken: 79

Antal helårsboliger uden køkken: 0

Materialer

Ydervæggens materiale: Mursten

Tagdækningsmateriale: Tegl

Kilde til bygningens materialer: Oplyst af ejer (eller dennes repræsentant)

Areal i grundplan	m2	Samlet andet areal	m2	Bygningens arealanvendelse	m2
Bebygget areal	1007	Samlet andet areal	0	Samlet boligareal	4943
Overdækket areal	0	Heraf affaldsrum i terræn	0	Heraf areal af lovlig beboelse i kælder	0
Areal i hele bygningen	m2	Heraf indbygget garage	0	Samlet erhvervsareal	0
Samlet bygningsareal (excl. kælder & tagetage)	5039	Heraf indbygget carport	0	Heraf erhverv i kælder	0
		Heraf indbygget udhus	0	Antal etager u. kælder & tagetage	5
Samlet kælderareal	880	Heraf lukkede overdækninger	0		
Heraf udnyttet kælder	0	Heraf indbygget udestue el. lign.	0		
Heraf dyb kælder	880	Heraf udvendig efter isolering	0		
Samlet tagetageareal	0	Heraf øvrige arealer	0		
Heraf udnyttet tagetage	0	Heraf indbygget garage i kælder	0		

Kilde til bygningsarealer: Oplyst af teknisk forvaltning

Energioplysninger

Varmeinstallation: Fjernvarme/blokvarme

Supplerende varme: Bygningen har ingen supplerende varme

Oplysninger om bolig-/erhvervsenheder

Adresse Etage/side	Heraf fællesareal adgangsareal / fælles boligareal / åben altan, tagterrasse	Tinglyst areal	Areal Bolig / Erhverv / Andet	Lukket overdækning, udestue /	Antal værelser Bolig / Erhverv	Toilet / Bad	Køkken
--------------------	--	-------------------	-------------------------------------	-------------------------------------	--------------------------------------	--------------	--------

Tingskrivervej 1 (vejkode: 7468), 2400 København NV

Etage: st. Side/Dør: tv	0 / 0 / 0	71	77 / 0 / 0	0	3 / 0	1 / 1	JA (E*)
Bolig i etageejendom, flerfamiliehus eller to-familiehus (Anvendelseskode: 140) Ejerlejl.BFE-nr.: 163292 Kommunalt ejerlejl.ejd.nr.: 570037 Ejerlejl.nr.: 61 Ejerforhold: 10							
Etage: st. Side/Dør: th	0 / 0 / 0	45	51 / 0 / 0	0	2 / 0	1 / 1	JA (E*)
Bolig i etageejendom, flerfamiliehus eller to-familiehus (Anvendelseskode: 140) Ejerlejl.BFE-nr.: 163293 Kommunalt ejerlejl.ejd.nr.: 570029 Ejerlejl.nr.: 62 Ejerforhold: 10							
Etage: 1. Side/Dør: tv	0 / 0 / 0	73	79 / 0 / 0	0	3 / 0	1 / 1	JA (E*)
Bolig i etageejendom, flerfamiliehus eller to-familiehus (Anvendelseskode: 140) Ejerlejl.BFE-nr.: 163294 Kommunalt ejerlejl.ejd.nr.: 570045 Ejerlejl.nr.: 63 Ejerforhold: 10							
Etage: 1. Side/Dør: th	0 / 0 / 0	45	51 / 0 / 0	0	2 / 0	1 / 1	JA (E*)
Bolig i etageejendom, flerfamiliehus eller to-familiehus (Anvendelseskode: 140) Ejerlejl.BFE-nr.: 163295 Kommunalt ejerlejl.ejd.nr.: 570010 Ejerlejl.nr.: 64 Ejerforhold: 10							
Etage: 2. Side/Dør: tv	0 / 0 / 0	73	79 / 0 / 0	0	2 / 0	1 / 1	JA (E*)
Bolig i etageejendom, flerfamiliehus eller to-familiehus (Anvendelseskode: 140) Ejerlejl.BFE-nr.: 163296 Kommunalt ejerlejl.ejd.nr.: 570061 Ejerlejl.nr.: 65 Ejerforhold: 10							
Etage: 2. Side/Dør: th	0 / 0 / 0	45	51 / 0 / 0	0	2 / 0	1 / 1	JA (E*)
Bolig i etageejendom, flerfamiliehus eller to-familiehus (Anvendelseskode: 140) Ejerlejl.BFE-nr.: 163297 Kommunalt ejerlejl.ejd.nr.: 570053 Ejerlejl.nr.: 66 Ejerforhold: 10							
Etage: 3. Side/Dør: tv	0 / 0 / 0	73	79 / 0 / 0	0	3 / 0	1 / 1	JA (E*)
Bolig i etageejendom, flerfamiliehus eller to-familiehus (Anvendelseskode: 140) Ejerlejl.BFE-nr.: 163298 Kommunalt ejerlejl.ejd.nr.: 570096 Ejerlejl.nr.: 67 Ejerforhold: 10							
Etage: 3. Side/Dør: th	0 / 0 / 0	45	51 / 0 / 0	0	2 / 0	1 / 1	JA (E*)
Bolig i etageejendom, flerfamiliehus eller to-familiehus (Anvendelseskode: 140) Ejerlejl.BFE-nr.: 163299 Kommunalt ejerlejl.ejd.nr.: 570088 Ejerlejl.nr.: 68 Ejerforhold: 10							
Etage: 4. Side/Dør: tv	0 / 0 / 0	73	79 / 0 / 0	0	3 / 0	1 / 1	JA (E*)
Bolig i etageejendom, flerfamiliehus eller to-familiehus (Anvendelseskode: 140) Ejerlejl.BFE-nr.: 163300 Kommunalt ejerlejl.ejd.nr.: 570126 Ejerlejl.nr.: 69 Ejerforhold: 10							
Etage: 4. Side/Dør: th	0 / 0 / 0	45	51 / 0 / 0	0	2 / 0	1 / 1	JA (E*)

Bolig i etageejendom, flerfamiliehus eller to-familiehus (Anvendelseskode: 140)
Ejerlejl.BFE-nr.: 163302 Kommunalt ejerlejl.ejd.nr.: 570118 Ejerlejl.nr.: 70 Ejerforhold: 10

Skovløbervej 2 (vejkode: 6528), 2400 København NV

Etage: st. Side/Dør: tv 0 / 0 / 0 45 51 / 0 / 0 0 2 / 0 1 / 1 JA (E*)

Bolig i etageejendom, flerfamiliehus eller to-familiehus (Anvendelseskode: 140)
Ejerlejl.BFE-nr.: 163237 Kommunalt ejerlejl.ejd.nr.: 504301 Ejerlejl.nr.: 11 Ejerforhold: 10

Etage: st. Side/Dør: th 0 / 0 / 0 71 77 / 0 / 0 0 3 / 0 1 / 1 JA (E*)

Bolig i etageejendom, flerfamiliehus eller to-familiehus (Anvendelseskode: 140)
Ejerlejl.BFE-nr.: 163238 Kommunalt ejerlejl.ejd.nr.: 504298 Ejerlejl.nr.: 12 Ejerforhold: 10

Etage: 1. Side/Dør: tv 0 / 0 / 0 45 51 / 0 / 0 0 2 / 0 1 / 1 JA (E*)

Bolig i etageejendom, flerfamiliehus eller to-familiehus (Anvendelseskode: 140)
Ejerlejl.BFE-nr.: 163239 Kommunalt ejerlejl.ejd.nr.: 504271 Ejerlejl.nr.: 13 Ejerforhold: 10

Etage: 1. Side/Dør: th 0 / 0 / 0 73 79 / 0 / 0 0 3 / 0 1 / 1 JA (E*)

Bolig i etageejendom, flerfamiliehus eller to-familiehus (Anvendelseskode: 140)
Ejerlejl.BFE-nr.: 163240 Kommunalt ejerlejl.ejd.nr.: 504263 Ejerlejl.nr.: 14 Ejerforhold: 10

Etage: 2. Side/Dør: tv 0 / 0 / 0 45 51 / 0 / 0 0 2 / 0 1 / 1 JA (E*)

Bolig i etageejendom, flerfamiliehus eller to-familiehus (Anvendelseskode: 140)
Ejerlejl.BFE-nr.: 163241 Kommunalt ejerlejl.ejd.nr.: 504336 Ejerlejl.nr.: 15 Ejerforhold: 10

Etage: 2. Side/Dør: th 0 / 0 / 0 73 79 / 0 / 0 0 3 / 0 1 / 1 JA (E*)

Bolig i etageejendom, flerfamiliehus eller to-familiehus (Anvendelseskode: 140)
Ejerlejl.BFE-nr.: 163242 Kommunalt ejerlejl.ejd.nr.: 504328 Ejerlejl.nr.: 16 Ejerforhold: 10

Etage: 3. Side/Dør: tv 0 / 0 / 0 45 51 / 0 / 0 0 2 / 0 1 / 1 JA (E*)

Bolig i etageejendom, flerfamiliehus eller to-familiehus (Anvendelseskode: 140)
Ejerlejl.BFE-nr.: 163243 Kommunalt ejerlejl.ejd.nr.: 504352 Ejerlejl.nr.: 17 Ejerforhold: 10

Etage: 3. Side/Dør: th 0 / 0 / 0 73 79 / 0 / 0 0 3 / 0 1 / 1 JA (E*)

Bolig i etageejendom, flerfamiliehus eller to-familiehus (Anvendelseskode: 140)
Ejerlejl.BFE-nr.: 163244 Kommunalt ejerlejl.ejd.nr.: 504344 Ejerlejl.nr.: 18 Ejerforhold: 10

Etage: 4. Side/Dør: tv 0 / 0 / 0 45 51 / 0 / 0 0 2 / 0 1 / 1 JA (E*)

Bolig i etageejendom, flerfamiliehus eller to-familiehus (Anvendelseskode: 140)
Ejerlejl.BFE-nr.: 163245 Kommunalt ejerlejl.ejd.nr.: 504379 Ejerlejl.nr.: 19 Ejerforhold: 10

Etage: 4. Side/Dør: th 0 / 0 / 0 73 79 / 0 / 0 0 3 / 0 1 / 1 JA (E*)

Bolig i etageejendom, flerfamiliehus eller to-familiehus (Anvendelseskode: 140)
Ejerlejl.BFE-nr.: 163247 Kommunalt ejerlejl.ejd.nr.: 504360 Ejerlejl.nr.: 20 Ejerforhold: 10

Tingskrivervej 3 (vejkode: 7468), 2400 København NV

Etage: st. 0 / 0 / 0 57 65 / 0 / 0 0 3 / 0 1 / 1 JA (E*)

Bolig i etageejendom, flerfamiliehus eller to-familiehus (Anvendelseskode: 140)
Ejerlejl.BFE-nr.: 163303 Kommunalt ejerlejl.ejd.nr.: 570304 Ejerlejl.nr.: 71 Ejerforhold: 10

Etage: 1. Side/Dør: tv 0 / 0 / 0 54 62 / 0 / 0 0 3 / 0 1 / 1 JA (E*)

Bolig i etageejendom, flerfamiliehus eller to-familiehus (Anvendelseskode: 140)
Ejerlejl.BFE-nr.: 163304 Kommunalt ejerlejl.ejd.nr.: 570290 Ejerlejl.nr.: 72 Ejerforhold: 10

Etage: 1. Side/Dør: th 0 / 0 / 0 58 66 / 0 / 0 0 3 / 0 1 / 1 JA (E*)

Bolig i etageejendom, flerfamiliehus eller to-familiehus (Anvendelseskode: 140)
Ejerlejl.BFE-nr.: 163305 Kommunalt ejerlejl.ejd.nr.: 570282 Ejerlejl.nr.: 73 Ejerforhold: 10

Etage: 2. Side/Dør: tv 0 / 0 / 0 54 62 / 0 / 0 0 3 / 0 1 / 1 JA (E*)

Bolig i etageejendom, flerfamiliehus eller to-familiehus (Anvendelseskode: 140)
Ejerlejl.BFE-nr.: 163306 Kommunalt ejerlejl.ejd.nr.: 570320 Ejerlejl.nr.: 74 Ejerforhold: 10

Etage: 2. Side/Dør: th 0 / 0 / 0 58 66 / 0 / 0 0 3 / 0 1 / 1 JA (E*)

Bolig i etageejendom, flerfamiliehus eller to-familiehus (Anvendelseskode: 140)
Ejerlejl.BFE-nr.: 163307 Kommunalt ejerlejl.ejd.nr.: 570312 Ejerlejl.nr.: 75 Ejerforhold: 10

Etage: 3. Side/Dør: tv 0 / 0 / 0 54 62 / 0 / 0 0 3 / 0 1 / 1 JA (E*)

Bolig i etageejendom, flerfamiliehus eller to-familiehus (Anvendelseskode: 140)

Ejerlejl.BFE-nr.: 163308 Kommunalt ejerlejl.ejd.nr.: 570347 Ejerlejl.nr.: 76 Ejerforhold: 10

Etage: 3. Side/Dør: th 0 / 0 / 0 58 66 / 0 / 0 0 3 / 0 1 / 1 JA (E*)

Bolig i etageejendom, flerfamiliehus eller to-familiehus (Anvendelseskode: 140)

Ejerlejl.BFE-nr.: 163309 Kommunalt ejerlejl.ejd.nr.: 570339 Ejerlejl.nr.: 77 Ejerforhold: 10

Etage: 4. Side/Dør: tv 0 / 0 / 0 54 62 / 0 / 0 0 3 / 0 1 / 1 JA (E*)

Bolig i etageejendom, flerfamiliehus eller to-familiehus (Anvendelseskode: 140)

Ejerlejl.BFE-nr.: 163310 Kommunalt ejerlejl.ejd.nr.: 570363 Ejerlejl.nr.: 78 Ejerforhold: 10

Etage: 4. Side/Dør: th 0 / 0 / 0 58 66 / 0 / 0 0 3 / 0 1 / 1 JA (E*)

Bolig i etageejendom, flerfamiliehus eller to-familiehus (Anvendelseskode: 140)

Ejerlejl.BFE-nr.: 163311 Kommunalt ejerlejl.ejd.nr.: 570355 Ejerlejl.nr.: 79 Ejerforhold: 10

Skovløbervej 4 (vejkode: 6528), 2400 København NV

Etage: st. Side/Dør: tv 0 / 0 / 0 58 65 / 0 / 0 0 3 / 0 1 / 1 JA (E*)

Bolig i etageejendom, flerfamiliehus eller to-familiehus (Anvendelseskode: 140)

Ejerlejl.BFE-nr.: 163235 Kommunalt ejerlejl.ejd.nr.: 504417 Ejerlejl.nr.: 1 Ejerforhold: 10

Etage: st. Side/Dør: th 0 / 0 / 0 54 61 / 0 / 0 0 3 / 0 1 / 1 JA (E*)

Bolig i etageejendom, flerfamiliehus eller to-familiehus (Anvendelseskode: 140)

Ejerlejl.BFE-nr.: 163246 Kommunalt ejerlejl.ejd.nr.: 504409 Ejerlejl.nr.: 2 Ejerforhold: 10

Etage: 1. Side/Dør: tv 0 / 0 / 0 58 65 / 0 / 0 0 3 / 0 1 / 1 JA (E*)

Bolig i etageejendom, flerfamiliehus eller to-familiehus (Anvendelseskode: 140)

Ejerlejl.BFE-nr.: 163257 Kommunalt ejerlejl.ejd.nr.: 504395 Ejerlejl.nr.: 3 Ejerforhold: 10

Etage: 1. Side/Dør: th 0 / 0 / 0 54 61 / 0 / 0 0 2 / 0 1 / 1 JA (E*)

Bolig i etageejendom, flerfamiliehus eller to-familiehus (Anvendelseskode: 140)

Ejerlejl.BFE-nr.: 163268 Kommunalt ejerlejl.ejd.nr.: 504387 Ejerlejl.nr.: 4 Ejerforhold: 10

Etage: 2. Side/Dør: tv 0 / 0 / 0 58 65 / 0 / 0 0 3 / 0 1 / 1 JA (E*)

Bolig i etageejendom, flerfamiliehus eller to-familiehus (Anvendelseskode: 140)

Ejerlejl.BFE-nr.: 163279 Kommunalt ejerlejl.ejd.nr.: 504433 Ejerlejl.nr.: 5 Ejerforhold: 10

Etage: 2. Side/Dør: th 0 / 0 / 0 54 61 / 0 / 0 0 3 / 0 1 / 1 JA (E*)

Bolig i etageejendom, flerfamiliehus eller to-familiehus (Anvendelseskode: 140)

Ejerlejl.BFE-nr.: 163290 Kommunalt ejerlejl.ejd.nr.: 504425 Ejerlejl.nr.: 6 Ejerforhold: 10

Etage: 3. Side/Dør: tv 0 / 0 / 0 58 65 / 0 / 0 0 2 / 0 1 / 1 JA (E*)

Bolig i etageejendom, flerfamiliehus eller to-familiehus (Anvendelseskode: 140)

Ejerlejl.BFE-nr.: 163301 Kommunalt ejerlejl.ejd.nr.: 504468 Ejerlejl.nr.: 7 Ejerforhold: 10

Etage: 3. Side/Dør: th 0 / 0 / 0 54 61 / 0 / 0 0 3 / 0 1 / 1 JA (E*)

Bolig i etageejendom, flerfamiliehus eller to-familiehus (Anvendelseskode: 140)

Ejerlejl.BFE-nr.: 163312 Kommunalt ejerlejl.ejd.nr.: 504441 Ejerlejl.nr.: 8 Ejerforhold: 10

Etage: 4. Side/Dør: tv 0 / 0 / 0 58 65 / 0 / 0 0 3 / 0 1 / 1 JA (E*)

Bolig i etageejendom, flerfamiliehus eller to-familiehus (Anvendelseskode: 140)

Ejerlejl.BFE-nr.: 163313 Kommunalt ejerlejl.ejd.nr.: 504484 Ejerlejl.nr.: 9 Ejerforhold: 10

Etage: 4. Side/Dør: th 0 / 0 / 0 54 61 / 0 / 0 0 2 / 0 1 / 1 JA (E*)

Bolig i etageejendom, flerfamiliehus eller to-familiehus (Anvendelseskode: 140)

Ejerlejl.BFE-nr.: 163236 Kommunalt ejerlejl.ejd.nr.: 504476 Ejerlejl.nr.: 10 Ejerforhold: 10

Birkedommervej 24 (vejkode: 504), 2400 København NV

Etage: st. Side/Dør: tv 0 / 0 / 0 45 52 / 0 / 0 0 2 / 0 1 / 1 JA (E*)

Bolig i etageejendom, flerfamiliehus eller to-familiehus (Anvendelseskode: 140)

Ejerlejl.BFE-nr.: 163281 Kommunalt ejerlejl.ejd.nr.: 46958 Ejerlejl.nr.: 51 Ejerforhold: 10

Etage: st. Side/Dør: th 0 / 0 / 0 58 67 / 0 / 0 0 3 / 0 1 / 1 JA (E*)

Bolig i etageejendom, flerfamiliehus eller to-familiehus (Anvendelseskode: 140)

Ejerlejl.BFE-nr.: 163282 Kommunalt ejerlejl.ejd.nr.: 46931 Ejerlejl.nr.: 52 Ejerforhold: 10

Etage: 1. Side/Dør: tv 0 / 0 / 0 45 52 / 0 / 0 0 2 / 0 1 / 1 JA (E*)

Bolig i etageejendom, flerfamiliehus eller to-familiehus (Anvendelseskode: 140)

Ejerlejl.BFE-nr.: 163283 Kommunalt ejerlejl.ejd.nr.: 46923 Ejerlejl.nr.: 53 Ejerforhold: 10

Etage: 1. Side/Dør: th 0 / 0 / 0 58 67 / 0 / 0 0 3 / 0 1 / 1 JA (E*)

Bolig i etageejendom, flerfamiliehus eller to-familiehus (Anvendelseskode: 140)

Ejerlejl.BFE-nr.: 163284 Kommunalt ejerlejl.ejd.nr.: 46915 Ejerlejl.nr.: 54 Ejerforhold: 10

Etage: 2. Side/Dør: tv 0 / 0 / 0 45 52 / 0 / 0 0 2 / 0 1 / 1 JA (E*)

Bolig i etageejendom, flerfamiliehus eller to-familiehus (Anvendelseskode: 140)

Ejerlejl.BFE-nr.: 163285 Kommunalt ejerlejl.ejd.nr.: 46974 Ejerlejl.nr.: 55 Ejerforhold: 10

Etage: 2. Side/Dør: th 0 / 0 / 0 58 67 / 0 / 0 0 3 / 0 1 / 1 JA (E*)

Bolig i etageejendom, flerfamiliehus eller to-familiehus (Anvendelseskode: 140)

Ejerlejl.BFE-nr.: 163286 Kommunalt ejerlejl.ejd.nr.: 46966 Ejerlejl.nr.: 56 Ejerforhold: 10

Etage: 3. Side/Dør: tv 0 / 0 / 0 45 52 / 0 / 0 0 2 / 0 1 / 1 JA (E*)

Bolig i etageejendom, flerfamiliehus eller to-familiehus (Anvendelseskode: 140)

Ejerlejl.BFE-nr.: 163287 Kommunalt ejerlejl.ejd.nr.: 46990 Ejerlejl.nr.: 57 Ejerforhold: 10

Etage: 3. Side/Dør: th 0 / 0 / 0 58 67 / 0 / 0 0 3 / 0 1 / 1 JA (E*)

Bolig i etageejendom, flerfamiliehus eller to-familiehus (Anvendelseskode: 140)

Ejerlejl.BFE-nr.: 163288 Kommunalt ejerlejl.ejd.nr.: 46982 Ejerlejl.nr.: 58 Ejerforhold: 10

Etage: 4. Side/Dør: tv 0 / 0 / 0 45 52 / 0 / 0 0 2 / 0 1 / 1 JA (E*)

Bolig i etageejendom, flerfamiliehus eller to-familiehus (Anvendelseskode: 140)

Ejerlejl.BFE-nr.: 163289 Kommunalt ejerlejl.ejd.nr.: 47016 Ejerlejl.nr.: 59 Ejerforhold: 10

Etage: 4. Side/Dør: th 0 / 0 / 0 58 67 / 0 / 0 0 3 / 0 1 / 1 JA (E*)

Bolig i etageejendom, flerfamiliehus eller to-familiehus (Anvendelseskode: 140)

Ejerlejl.BFE-nr.: 163291 Kommunalt ejerlejl.ejd.nr.: 47008 Ejerlejl.nr.: 60 Ejerforhold: 10

Birkedommervej 26 (vejkode: 504), 2400 København NV

Etage: st. Side/Dør: tv 0 / 0 / 0 56 63 / 0 / 0 0 3 / 0 1 / 1 JA (E*)

Bolig i etageejendom, flerfamiliehus eller to-familiehus (Anvendelseskode: 140)

Ejerlejl.BFE-nr.: 163270 Kommunalt ejerlejl.ejd.nr.: 47059 Ejerlejl.nr.: 41 Ejerforhold: 10

Etage: st. Side/Dør: th 0 / 0 / 0 55 62 / 0 / 0 0 3 / 0 1 / 1 JA (E*)

Bolig i etageejendom, flerfamiliehus eller to-familiehus (Anvendelseskode: 140)

Ejerlejl.BFE-nr.: 163271 Kommunalt ejerlejl.ejd.nr.: 47040 Ejerlejl.nr.: 42 Ejerforhold: 10

Etage: 1. Side/Dør: tv 0 / 0 / 0 56 63 / 0 / 0 0 2 / 0 1 / 1 JA (E*)

Bolig i etageejendom, flerfamiliehus eller to-familiehus (Anvendelseskode: 140)

Ejerlejl.BFE-nr.: 163272 Kommunalt ejerlejl.ejd.nr.: 47032 Ejerlejl.nr.: 43 Ejerforhold: 10

Etage: 1. Side/Dør: th 0 / 0 / 0 55 62 / 0 / 0 0 2 / 0 1 / 1 JA (E*)

Bolig i etageejendom, flerfamiliehus eller to-familiehus (Anvendelseskode: 140)

Ejerlejl.BFE-nr.: 163273 Kommunalt ejerlejl.ejd.nr.: 47024 Ejerlejl.nr.: 44 Ejerforhold: 10

Etage: 2. Side/Dør: tv 0 / 0 / 0 56 63 / 0 / 0 0 3 / 0 1 / 1 JA (E*)

Bolig i etageejendom, flerfamiliehus eller to-familiehus (Anvendelseskode: 140)

Ejerlejl.BFE-nr.: 163274 Kommunalt ejerlejl.ejd.nr.: 47075 Ejerlejl.nr.: 45 Ejerforhold: 10

Etage: 2. Side/Dør: th 0 / 0 / 0 55 62 / 0 / 0 0 3 / 0 1 / 1 JA (E*)

Bolig i etageejendom, flerfamiliehus eller to-familiehus (Anvendelseskode: 140)

Ejerlejl.BFE-nr.: 163275 Kommunalt ejerlejl.ejd.nr.: 47067 Ejerlejl.nr.: 46 Ejerforhold: 10

Etage: 3. Side/Dør: tv 0 / 0 / 0 56 63 / 0 / 0 0 3 / 0 1 / 1 JA (E*)

Bolig i etageejendom, flerfamiliehus eller to-familiehus (Anvendelseskode: 140)

Ejerlejl.BFE-nr.: 163276 Kommunalt ejerlejl.ejd.nr.: 47091 Ejerlejl.nr.: 47 Ejerforhold: 10

Etage: 3. Side/Dør: th 0 / 0 / 0 55 62 / 0 / 0 0 2 / 0 1 / 1 JA (E*)

Bolig i etageejendom, flerfamiliehus eller to-familiehus (Anvendelseskode: 140)

Ejerlejl.BFE-nr.: 163277 Kommunalt ejerlejl.ejd.nr.: 47083 Ejerlejl.nr.: 48 Ejerforhold: 10

Etage: 4. Side/Dør: tv 0 / 0 / 0 56 63 / 0 / 0 0 3 / 0 1 / 1 JA (E*)

Bolig i etageejendom, flerfamiliehus eller to-familiehus (Anvendelseskode: 140)

Ejerlejl.BFE-nr.: 163278 Kommunalt ejerlejl.ejd.nr.: 47113 Ejerlejl.nr.: 49 Ejerforhold: 10

Etage: 4. Side/Dør: th 0 / 0 / 0 55 62 / 0 / 0 0 3 / 0 1 / 1 JA (E*)

Bolig i etageejendom, flerfamiliehus eller to-familiehus (Anvendelseskode: 140)

Ejerlejl.BFE-nr.: 163280 Kommunalt ejerlejl.ejd.nr.: 47105 Ejerlejl.nr.: 50 Ejerforhold: 10

Birkedommervej 28 (vejkode: 504), 2400 København NV

Etage: st. Side/Dør: tv 0 / 0 / 0 55 62 / 0 / 0 0 3 / 0 1 / 1 JA (E*)

Bolig i etageejendom, flerfamiliehus eller to-familiehus (Anvendelseskode: 140)

Ejerlejl.BFE-nr.: 163259 Kommunalt ejerlejl.ejd.nr.: 47164 Ejerlejl.nr.: 31 Ejerforhold: 10

Etage: st. Side/Dør: th 0 / 0 / 0 56 63 / 0 / 0 0 2 / 0 1 / 1 JA (E*)

Bolig i etageejendom, flerfamiliehus eller to-familiehus (Anvendelseskode: 140)

Ejerlejl.BFE-nr.: 163260 Kommunalt ejerlejl.ejd.nr.: 47156 Ejerlejl.nr.: 32 Ejerforhold: 10

Etage: 1. Side/Dør: tv 0 / 0 / 0 55 62 / 0 / 0 0 3 / 0 1 / 1 JA (E*)

Bolig i etageejendom, flerfamiliehus eller to-familiehus (Anvendelseskode: 140)

Ejerlejl.BFE-nr.: 163261 Kommunalt ejerlejl.ejd.nr.: 47148 Ejerlejl.nr.: 33 Ejerforhold: 10

Etage: 1. Side/Dør: th 0 / 0 / 0 56 63 / 0 / 0 0 2 / 0 1 / 1 JA (E*)

Bolig i etageejendom, flerfamiliehus eller to-familiehus (Anvendelseskode: 140)

Ejerlejl.BFE-nr.: 163262 Kommunalt ejerlejl.ejd.nr.: 47121 Ejerlejl.nr.: 34 Ejerforhold: 10

Etage: 2. Side/Dør: tv 0 / 0 / 0 55 62 / 0 / 0 0 2 / 0 1 / 1 JA (E*)

Bolig i etageejendom, flerfamiliehus eller to-familiehus (Anvendelseskode: 140)

Ejerlejl.BFE-nr.: 163263 Kommunalt ejerlejl.ejd.nr.: 47180 Ejerlejl.nr.: 35 Ejerforhold: 10

Etage: 2. Side/Dør: th 0 / 0 / 0 56 63 / 0 / 0 0 3 / 0 1 / 1 JA (E*)

Bolig i etageejendom, flerfamiliehus eller to-familiehus (Anvendelseskode: 140)

Ejerlejl.BFE-nr.: 163264 Kommunalt ejerlejl.ejd.nr.: 47172 Ejerlejl.nr.: 36 Ejerforhold: 10

Etage: 3. Side/Dør: tv 0 / 0 / 0 55 62 / 0 / 0 0 3 / 0 1 / 1 JA (E*)

Bolig i etageejendom, flerfamiliehus eller to-familiehus (Anvendelseskode: 140)

Ejerlejl.BFE-nr.: 163265 Kommunalt ejerlejl.ejd.nr.: 47202 Ejerlejl.nr.: 37 Ejerforhold: 10

Etage: 3. Side/Dør: th 0 / 0 / 0 56 63 / 0 / 0 0 3 / 0 1 / 1 JA (E*)

Bolig i etageejendom, flerfamiliehus eller to-familiehus (Anvendelseskode: 140)

Ejerlejl.BFE-nr.: 163266 Kommunalt ejerlejl.ejd.nr.: 47199 Ejerlejl.nr.: 38 Ejerforhold: 10

Etage: 4. Side/Dør: tv 0 / 0 / 0 55 62 / 0 / 0 0 3 / 0 1 / 1 JA (E*)

Bolig i etageejendom, flerfamiliehus eller to-familiehus (Anvendelseskode: 140)

Ejerlejl.BFE-nr.: 163267 Kommunalt ejerlejl.ejd.nr.: 47229 Ejerlejl.nr.: 39 Ejerforhold: 10

Etage: 4. Side/Dør: th 0 / 0 / 0 56 63 / 0 / 0 0 2 / 0 1 / 1 JA (E*)

Bolig i etageejendom, flerfamiliehus eller to-familiehus (Anvendelseskode: 140)

Ejerlejl.BFE-nr.: 163269 Kommunalt ejerlejl.ejd.nr.: 47210 Ejerlejl.nr.: 40 Ejerforhold: 10

Birkedommervej 30 (vejkode: 504), 2400 København NV

Etage: st. Side/Dør: tv 0 / 0 / 0 58 67 / 0 / 0 0 3 / 0 1 / 1 JA (E*)

Bolig i etageejendom, flerfamiliehus eller to-familiehus (Anvendelseskode: 140)

Ejerlejl.BFE-nr.: 163248 Kommunalt ejerlejl.ejd.nr.: 47288 Ejerlejl.nr.: 21 Ejerforhold: 10

Etage: st. Side/Dør: th 0 / 0 / 0 45 52 / 0 / 0 0 2 / 0 1 / 1 JA (E*)

Bolig i etageejendom, flerfamiliehus eller to-familiehus (Anvendelseskode: 140)

Ejerlejl.BFE-nr.: 163249 Kommunalt ejerlejl.ejd.nr.: 47261 Ejerlejl.nr.: 22 Ejerforhold: 10

Etage: 1. Side/Dør: tv 0 / 0 / 0 58 67 / 0 / 0 0 2 / 0 1 / 1 JA (E*)

Bolig i etageejendom, flerfamiliehus eller to-familiehus (Anvendelseskode: 140)

Ejerlejl.BFE-nr.: 163250 Kommunalt ejerlejl.ejd.nr.: 47253 Ejerlejl.nr.: 23 Ejerforhold: 10

Etage: 1. Side/Dør: th 0 / 0 / 0 45 52 / 0 / 0 0 2 / 0 1 / 1 JA (E*)

Bolig i etageejendom, flerfamiliehus eller to-familiehus (Anvendelseskode: 140)

Ejerlejl.BFE-nr.: 163251 Kommunalt ejerlejl.ejd.nr.: 47245 Ejerlejl.nr.: 24 Ejerforhold: 10

Etage: 2. Side/Dør: tv	0 / 0 / 0	58	67 / 0 / 0	0	2 / 0	1 / 1	JA (E*)
------------------------	-----------	----	------------	---	-------	-------	---------

Bolig i etageejendom, flerfamiliehus eller to-familiehus (Anvendelseskode: 140)

Ejerlejl.BFE-nr.: 163252 Kommunalt ejerlejl.ejd.nr.: 47318 Ejerlejl.nr.: 25 Ejerforhold: 10

Etage: 2. Side/Dør: th	0 / 0 / 0	45	52 / 0 / 0	0	2 / 0	1 / 1	JA (E*)
------------------------	-----------	----	------------	---	-------	-------	---------

Bolig i etageejendom, flerfamiliehus eller to-familiehus (Anvendelseskode: 140)

Ejerlejl.BFE-nr.: 163253 Kommunalt ejerlejl.ejd.nr.: 47296 Ejerlejl.nr.: 26 Ejerforhold: 10

Etage: 3. Side/Dør: tv	0 / 0 / 0	58	67 / 0 / 0	0	3 / 0	1 / 1	JA (E*)
------------------------	-----------	----	------------	---	-------	-------	---------

Bolig i etageejendom, flerfamiliehus eller to-familiehus (Anvendelseskode: 140)

Ejerlejl.BFE-nr.: 163254 Kommunalt ejerlejl.ejd.nr.: 47334 Ejerlejl.nr.: 27 Ejerforhold: 10

Etage: 3. Side/Dør: th	0 / 0 / 0	45	52 / 0 / 0	0	2 / 0	1 / 1	JA (E*)
------------------------	-----------	----	------------	---	-------	-------	---------

Bolig i etageejendom, flerfamiliehus eller to-familiehus (Anvendelseskode: 140)

Ejerlejl.BFE-nr.: 163255 Kommunalt ejerlejl.ejd.nr.: 47326 Ejerlejl.nr.: 28 Ejerforhold: 10

Etage: 4. Side/Dør: tv	0 / 0 / 0	58	67 / 0 / 0	0	3 / 0	1 / 1	JA (E*)
------------------------	-----------	----	------------	---	-------	-------	---------

Bolig i etageejendom, flerfamiliehus eller to-familiehus (Anvendelseskode: 140)

Ejerlejl.BFE-nr.: 163256 Kommunalt ejerlejl.ejd.nr.: 47350 Ejerlejl.nr.: 29 Ejerforhold: 10

Etage: 4. Side/Dør: th	0 / 0 / 0	45	52 / 0 / 0	0	2 / 0	1 / 1	JA (E*)
------------------------	-----------	----	------------	---	-------	-------	---------

Bolig i etageejendom, flerfamiliehus eller to-familiehus (Anvendelseskode: 140)

Ejerlejl.BFE-nr.: 163258 Kommunalt ejerlejl.ejd.nr.: 47342 Ejerlejl.nr.: 30 Ejerforhold: 10

*A: Vandskylende toilet uden for enheden

*B: Intet vandskylende toilet

*C: Adgang til badeværelse

*D: Hverken badeværelse eller adgang til badeværelse

*E: Eget køkken med afløb

*F: Adgang til fælles køkken

*G: Fast kogeinstallation i værelse eller på gang

*H: Ingen fast kogeinstallation

Oplysninger om byggesager

Byggesagsnr.: 900449

Byggesagen berører:

- bygning nr. 1

- enhed: Birkedommervej 28 4 th

Byggesagstype : Til/ombygning

Byggetilladelse : 11-02-2019

Byggesagsdato : 11-02-2019

Påbegyndt :

Ibrugtagningstilladelse :

Fuldført byggeri / nedrivning :

Byggesagsnr.: 957502

Byggesagen berører:

- bygning nr. 1

- enhed: Birkedommervej 24 4 tv

- enhed: Skovløbervej 4 3 th

- enhed: Tingskrivervej 1 4 tv

- enhed: Tingskrivervej 3 4 th

- enhed: Birkedommervej 26 2 tv

- enhed: Birkedommervej 26 4 th

- enhed: Birkedommervej 28 4 tv

- enhed: Birkedommervej 28 1 th

- enhed: Birkedommervej 30 2 tv

- enhed: Birkedommervej 26 st tv

- enhed: Birkedommervej 28 2 th

- enhed: Skovløbervej 4 1 th
- enhed: Skovløbervej 2 3 tv
- enhed: Birkedommervej 30 4 th
- enhed: Birkedommervej 30 1 th
- enhed: Birkedommervej 24 2 tv
- enhed: Tingskrivervej 1 3 tv
- enhed: Birkedommervej 30 3 tv
- enhed: Birkedommervej 24 1 tv
- enhed: Skovløbervej 4 2 th
- enhed: Skovløbervej 4 4 th
- enhed: Birkedommervej 28 st tv
- enhed: Tingskrivervej 1 1 th
- enhed: Birkedommervej 24 1 th
- enhed: Birkedommervej 24 3 tv
- enhed: Birkedommervej 26 2 th
- enhed: Birkedommervej 26 3 th
- enhed: Birkedommervej 26 4 tv
- enhed: Birkedommervej 28 2 tv
- enhed: Birkedommervej 28 3 tv
- enhed: Skovløbervej 2 1 tv
- enhed: Skovløbervej 2 3 th
- enhed: Skovløbervej 4 3 tv
- enhed: Tingskrivervej 1 2 th
- enhed: Tingskrivervej 1 3 th
- enhed: Tingskrivervej 3 3 tv
- enhed: Tingskrivervej 3 3 th
- enhed: Birkedommervej 26 3 tv
- enhed: Birkedommervej 28 4 th
- enhed: Birkedommervej 30 2 th
- enhed: Skovløbervej 2 4 th
- enhed: Birkedommervej 30 4 tv
- enhed: Birkedommervej 28 1 tv
- enhed: Skovløbervej 2 1 th
- enhed: Tingskrivervej 1 1 tv
- enhed: Tingskrivervej 1 2 tv
- enhed: Birkedommervej 24 4 th
- enhed: Birkedommervej 24 3 th
- enhed: Birkedommervej 26 1 th
- enhed: Skovløbervej 2 2 tv
- enhed: Skovløbervej 4 4 tv
- enhed: Birkedommervej 24 st tv
- enhed: Skovløbervej 4 st tv
- enhed: Tingskrivervej 3 1 th
- enhed: Birkedommervej 28 3 th
- enhed: Tingskrivervej 3 4 tv

Byggesagstype : Til/ombygning

Byggesagsdato : 18-08-2021

lbrugtagningstilladelse :

Byggetilladelse : 18-08-2021

Påbegyndt :

Fuldført byggeri / nedrivning :

Kortmateriale

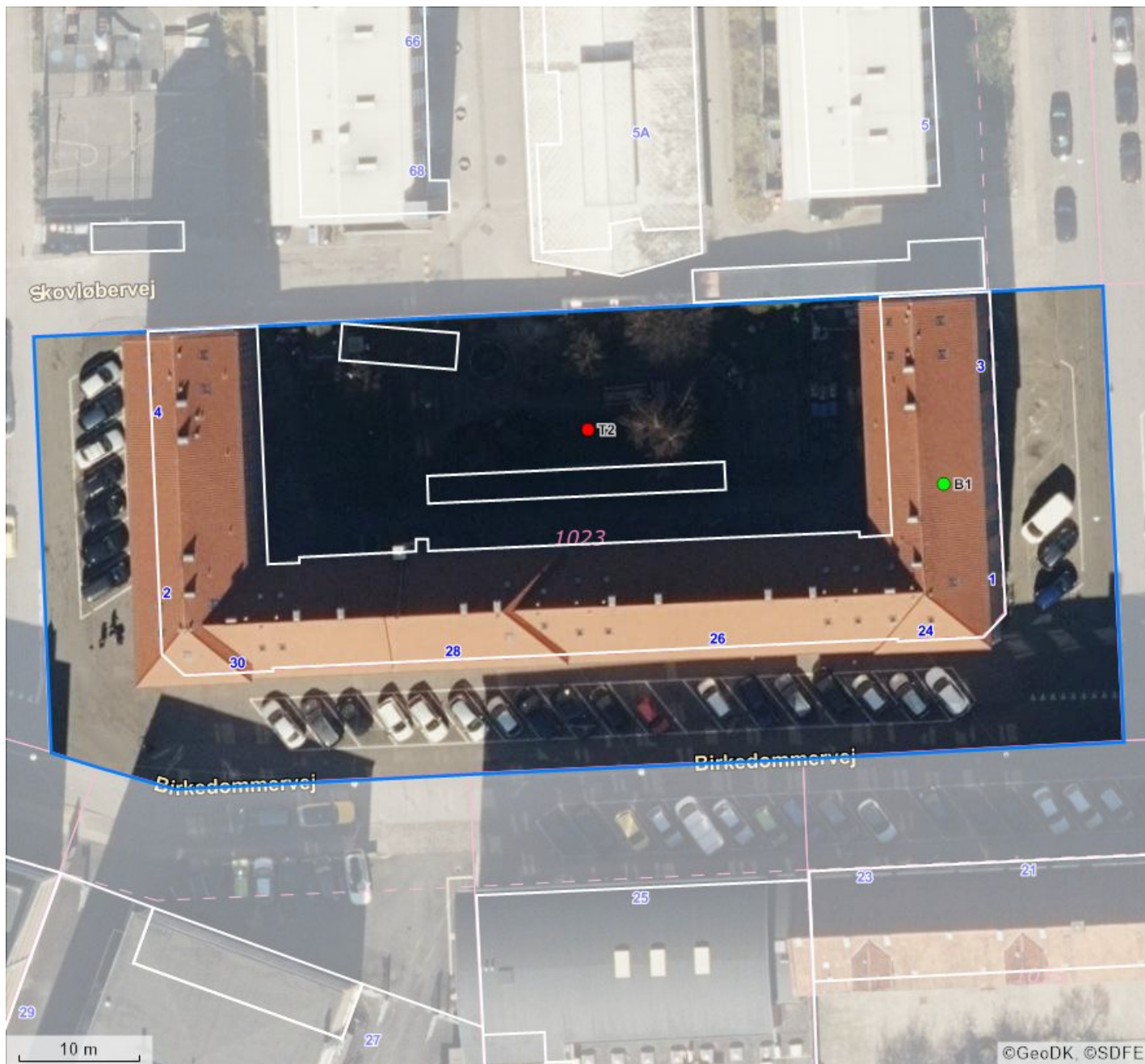

BBR punkter		Beliggenhed	Linjer i kortet
B#	Bygningsnummer	● Sikker placering	— Ejendom
T#	Teknisk anlæg nummer	● Næsten sikker placering	— Jordstykke ¹
NY	Nybyggeri	● Usikker placering	— Bygningsomrids, nøjagtigt ²
*	Bygning på fremmed grund		— Bygningsomrids, unøjagtigt ³

1. Jordstykke dækker over udstrækningen af det enkelte matrikelnummer.
2. Bygningsomridset er nøjagtigt, når dets placering er verificeret af GeoDanmark (se nedenfor).
3. Bygningsomridset er unøjagtigt, når dets placering ikke er verificeret af GeoDanmark (se nedenfor).

Du kan få et mere detaljeret geografisk overblik over ejendommen på <https://kort.bbr.dk>.

Kortmaterialet er automatisk genereret på baggrund af oplysninger om ejendommen fra Bygnings- og Boligregisteret (BBR), Matrikelkortet, GeoDanmark, Danmarks Adresseregister (DAR) m.fl.

Kortet indeholder de nyeste offentligt tilgængelige data fra Datafordeler og Kortforsyning.

BBR er det landsdækkende register over Bygnings- og boligoplysninger. Se mere på <https://bbr.dk/ejere>

Matrikelkortet er en visning af Matrikelregistret, så de enkelte matrikulære arealer (matrikelnumre, vejlitra mv.) kan identificeres. Matrikelkortet er et vejledende kort,

hvad angår skellenes nøjagtige geografiske placering, og skellene falder ikke altid sammen med de synlige grænser i landskabet. Se mere på <https://gst.dk/matriklen/om-matriklen/matrikelkort-register-og-arkiv/>.

GeoDanmark er et samarbejde mellem kommunerne og Styrelsen for Dataforsyning og Effektivisering om at kortlægge Danmark. GeoDanmarks-data består bl.a. af luftfotos og bygningsomrids. Vær opmærksom på, at disse luftfotos optages om foråret, og at bygningsomrids opdateres på baggrund heraf. Derfor kan der være forsinkelser i registreringen af ændringer, afhængigt af hvornår ændringen – fx en opførelse eller nedrivning af bygning – er sket.. Se mere på <https://www.geodanmark.dk/om-geodanmark/>

DAR er Danmarks autoritative register for adresser og vejnavne. Se mere på danmarksadresser.dk/dar.

Din pligt som ejer

Det er dit ansvar som ejer, at oplysningerne om din ejendom i BBR er korrekte. En registrering i BBR kan ikke nødvendigvis tages som udtryk for, at byggeriet er lovligt i henhold til anden lovgivning. Kommunen kan give en bøde på op til 5.000 kr., hvis du ikke indberetter oplysninger til BBR, eller hvis du giver forkerte oplysninger.

Derfor er det vigtigt, at du læser din BBR meddelelse og kontrollerer om alle bygninger og anlæg på ejendommen er registreret rigtigt. Når du køber en ejendom eller ændrer på bygninger og boliger, er det ekstra vigtigt at være opmærksom på, om registreringerne er korrekte. Indberetningspligten gælder også byggesager.

Du skal være særligt opmærksom på:

- **Opførelsesår**
- **Om- og tilbygningsår**
- **Bebygget areal**
- **Antal etager**
- **Samlet boligareal eller erhvervsareal**
- **Areal af udnyttet tagetage**
- **Areal af udestue**
- **Tagdækningsmateriale**
- **Varmeinstallation**

Omkring opførelsesår vil der nogle steder være angivet år 1000. Dette skyldes, at du ikke har givet oplysninger om opførelsesår vedrørende den pågældende bygning. Kommunen har lov til at kontrollere de oplysninger, du giver til BBR. Kontrollen kan ske ved et anmeldt besøg på ejendommen eller ved registersamkøring med eksterne kilder – f.eks. folkeregistret eller ved hjælp af luftfotos. I BBR er din ejendom registreret på 4 niveauer:

Grund

Grunden er normalt det samme som en matrikel, og er et sammenhængende stykke jord. I særlige tilfælde kan grunden bestå af flere matrikler, og en ejendom af flere grunde. Dette vil oftest være på landbrugsejendomme. På grunden registreres f.eks. oplysninger om vandforsyning og afløbsforhold.

Bygning

Bygninger i BBR er alt fra et redskabsskur til et butikscenter. Her findes informationer om den væsentligste anvendelse af bygningen, bebygget areal, arealet af samtlige etager (samlet bygningsareal), materialer m.m.

Enhed

En enhed i BBR er betegnelsen for en bolig i et parcelhus, en lejlighed eller f.eks. et erhvervslejemål. En enhed ligger altid inde i en bygning. Enfamiliehuse har typisk en boligenhed, etageboligbebyggelse har én boligenhed for hver lejlighed, og erhvervsbygninger har én eller flere enheder til erhverv. En enhed har typisk sin egen selvstændige indgang. Under enheder registreres bl.a. samlet areal, areal til beboelse/erhverv samt anvendelsen.

Tekniske anlæg

Tekniske anlæg kan være olietanke, vindmøller, gylletanke, solvarmeanlæg m.m. Tekniske anlæg er som regel placeret på grunden, men kan også ligge inde i en bygning.

Arealerne på BBR-meddelelsen

Arealerne indgår i beregningen af ejendomsvurderingen, men kan også have betydning for f.eks. forsikring, realkredit- og boliglån, fjernvarmeregning m.m. Arealer skal altid måles til ydersiden af ydervæggen. Læs mere om opmåling og se vejledninger på www.bbr.dk.

Det bebyggede areal svarer normalt til stueetagens areal. I bygninger med forskudte etager opmåles det bebyggede areal som bygningens udbredelse set oppefra.

Det samlede bygningsareal opgøres som arealet af samtlige etager. Areal af eventuel kælder og tagetage skal ikke regnes med.

Tagetagens samlede areal opgøres som det areal, der udnyttes sammen med det areal, der ville kunne udnyttes til bolig eller erhverv. Ligesom i bygningsreglementet måles arealet i vandret plan 1,5 m over færdigt gulv til den udvendige side af tagbelægningen.

Udnyttet areal i tagetagen opgøres som den del af tagetagens areal, som faktisk udnyttes til beboelse eller erhverv.

Kælderarealet opgøres samlet for hele kælderetagen.

Det samlede boligareal opgøres som arealet af samtlige beboelsesrum inklusiv areal i entré, gang, badeværelse, toilet og køkken. I arealet medregnes udnyttet areal i eventuel tagetage og areal af kælderrum, der må anvendes til beboelse – det vil sige opfylder byggelovgivningens krav til beboelsesrum.

Hvis arealerne har forskellige anvendelser, skal de deles op i den del, der må bruges til bolig, den del der anvendes til erhvervs- eller institutionsformål samt den del, der udgør andet areal.

Sammenhængen mellem de forskellige arealangivelser betyder f.eks., at for et parcelhus uden kælder, hvor parcelhuset kun bruges til beboelse, vil boligarealet svare til det samlede bygningsareal plus eventuel udnyttet tagetage.

Har en bygning to eller flere lejligheder, fordeles adgangs- og trappearealer ligeligt mellem de enkelte lejligheder.

Med hensyn til areal af ejerlejlighed skal du være specielt opmærksom på, at BBR's boligareal ofte vil være forskellig fra **det tinglyste areal**. Det skyldes, at arealerne opgøres efter forskellige principper. Ejerlejlighedens samlede areal i BBR vil svare til summen af areal til beboelse, areal til erhverv inklusiv andel af adgangsareal.

Oversigt over BBR-oplysninger

Anvendelse

Helårsbeboelse

- Stuehus til landbrugsejendom.
- Fritliggende enfamiliehus.
- Række-, kæde- eller dobbelthus.
- Etageboligbebyggelse.
- Kollegium.
- Døgninstitution.
- Anden bygning til helårsbeboelse.

Produktions- og lagerbygninger i forbindelse med landbrug, industri, offentlige værker og lign.

- Landbrug, skovbrug, gartneri, råstofudvinding m.v.
- Industri, fabrik, håndværk m.v.
- El-, gas-, vand- eller varmeværker, forbrændingsanstalter m.v.
- Anden bygning til landbrug, industri m.v.

Handel, kontor, transport og service

- Transport- og garageanlæg, stationer, lufthavne m.v.
- Kontor, handel, lager, herunder offentlig administration.
- Hotel, restaurant, vaskeri, frisør og anden service virksomhed.
- Anden bygning til transport, handel m.v.

Institutioner og kultur

- Biograf, teater, erhvervsmæssig udstilling, bibliotek, museum, kirke og lign.
- Skole, undervisning og forskning.
- Hospital, sygehjem, fødeklínik, offentlige klinikker m.v.
- Daginstitutioner m.v.
- Anden institution.

Fritidsformål

- Sommerhus.
- Feriekoloni, vandrehjem m.v. bortset fra sommerhus.
- Idrætshal, klubhus, svømmehal m.v.
- Kolonihavehus.
- Anden bygning til fritidsformål.

Mindre bygninger til garageformål, opbevaring m.v.

- Garage til et eller to køretøjer.
- Carport.
- Udhus.

Listen ovenfor er under ændring.

Optræder den registrerede anvendelse ikke på listen, kan den fulde liste ses her.

<http://bbr.dk/hvordanfaaieqbb>

Køkken, toilet og afløb

Toiletforhold

- Antal vandskylende toiletter i bolig- eller erhvervsenhed.
- Vandskylende toilet udenfor enheden.
- Anden type toilet udenfor enheden eller intet toilet i forbindelsen med enheden.

Badeforhold

- Antal badeværelser i enheden.
- Adgang til badeværelser.
- Hverken badeværelser eller adgang til badeværelser.

Køkkenforhold

- Eget køkken (med afløb og kogeinstallation).
- Adgang til fælles køkken.
- Fast kogeinstallation i værelse eller på gang.
- Ingen fast kogeinstallation.

Materialer

Ydervæggens materialer

- Mursten (tegl, kalksten, cementsten).
- Letbeton (lette bloksten, gasbeton).
- Fibercement, asbest (eternit el. lign).
- Fibercement, asbestfri.
- Bindingsværk (med udvendigt synligt træværk).
- Træbeklædning.
- Betonelementer (Etagehøje betonelementer).
- Metalplader.
- PVC.
- Glas.
- Ingen.
- Andet materiale.

Tagdækningsmateriale

- Built-up (fladt tag, typisk tagpap).
- Tagpap (med taghældning).
- Fibercement, herunder asbest (bølge eller skifereternit).
- Cementsten.
- Tegl.
- Metalplader.
- Stråtag.
- Fibercement (asbestfri).
- PVC.
- Glas.
- Grønt levende tag (Grønne tage)
- Ingen
- Andet materiale

Asbestholdigt materiale

- Asbestholdigt ydervægsmateriale.
- Asbestholdigt tagdækningsmateriale.
- Asbestholdigt ydervægs- og tagdækningsmateriale.

Opvarmningsforhold

Varmeinstallation

- Fjernvarme/blokvarme.
- Centralvarme fra eget anlæg et-kammerfy.
- Ovne (Kakkelovne, kamin, brændeovn o. lign.)
- Varmepumpe.
- Centralvarme med to fyringsenheder (fast brændsel, olie eller gas).
- Elovne, elpaneler.
- Gasradiatorer.
- Ingen varmeinstallationer.
- Blandet (kræver specifikation på enhedsniveau).

Opvarmningsmiddel

- Elektricitet.
- Gasværksgas.
- Flydende brændsel (olie, petroleum, flaskegas).
- Fast brændsel (kul, brænde mm.)
- Halm.
- Naturgas.
- Andet.

Supplerende varme

- Ikke oplyst.
- Varmepumpeanlæg.
- Ovne til fast brændsel (brændeovn o.lign.)
- Ovne til flydende brændsel.
- Solpaneler.
- Pejs.
- Gasradiator.
- Elovne, elpaneler.
- Biogasanlæg.
- Andet.
- Bygningen har ingen supplerende varme.

Afløbsforhold

Afløbskoder

Kodesættet benyttes for eksisterende forhold, ved enhver ændring skal nyt kodesæt benyttes:

- Afløb til offentligt spildevandsanlæg.
- Afløb til fælles privat spildevandsanlæg.
- Afløb til samletank.
- Afløb til samletank for toiletvand og mekanisk rensning af øvrigt spildevand.
- Mekanisk rensning med nedslivningsanlæg (med tilladelse).
- Mekanisk rensning med nedslivningsanlæg (uden tilladelse).
- Mekanisk rensning med privat udledning dir. til vandløb.
- Mekanisk og biologisk rensning.
- Udledning direkte uden rensning til vandløb, søer eller havet.
- Andet.

Afløbskoder nyt kodesæt

Der er indført mange nye afløbskoder i BBR. De nye koder skal benyttes ved alle fysiske ændringer i afløbsforholdene på en ejendom. Kommunen har dog også ret til på eget initiativ at konvertere koden, uden der er sket fysiske ændringer i forholdene.

Det nye kodesæt er hierarkisk inddelt, således at det vigtigste kriterium er om ejendommen er tilsluttet et kloaknet eller om ejendommen ligger i det åbne land.

Ejendomme, der er tilsluttet et kloaknet, inddeles efter om spildevandet (typisk fra køkken, bad og toilet) ledes ned i samme kloak som regnvandet (overfladevandet fra tage og befæstede arealer), eller om de behandles hver for sig.

Ejendomme, der ligger i det åbne land, inddeles efter den måde spildevandet behandles. Der er i BBR mulighed for at registrere, hvilke rensklasser det lokale rensanlæg overholder. Rensklassen kan være O, OP, SO eller SOP, idet O er en forkortelse for organisk stof, P for Phosphat og S for Sulphat. OP betyder så, at rensningen både omfatter organisk stof og Phosphat, osv.

Det er ikke altid, at alle bygninger på en ejendom har ens afløbsforhold. I så fald kan forholdene registreres individuelt på den enkelte bygning.

En fuldstændig oversigt over afløbskoder i BBR og en vejledning hertil kan findes på www.bbr.dk.

Andet

Boligtipe

- Egentlig beboelseslejlighed.
- Blandet erhverv og bolig med eget køkken.
- Enkeltværelse.
- Fællesbolig eller fælleshusholdning.
- Sommer-/fritidsbolig.
- Andet.

Ejerforhold

- Privatperson(er) eller interessentskab.
- Alment boligselskab.
- Aktie-, anparts- eller andet selskab.
- Forening, legat eller selvejende institution.
- Privat andelsboligforening.
- Kommunen (beliggenhedskommune).
- Kommunen (anden kommune).
- Region.
- Staten.
- Andet, moderejendom for ejerlejligheder.

Vandforsyning

- Alment vandforsyningsanlæg (tidligere offentligt).
- Privat, alment vandforsyningsanlæg.
- Enkeltindvindingsanlæg (egen boring).
- Brønd.
- Ikke alment vandforsyningsanlæg (forsyner < 10 ejendomme).
- Ingen vandforsyning.