

Sløjfning: Tanken er tømt, afblændet og opfyldt
Størrelse: 2500 L
Indhold: Fyringsgasolie

Sløjfningsår: 1975
Type: Enkeltvægget

Oplysninger om bygninger

Bygningsnr.: 5

Adresse: Bygmestervej 1A (vejkode: 984), 2400 København NV

Etagebolig-bygning, flerfamiliehus eller to-familiehus (Bygningens anvendelse 140)

Matrikelnr.: 1181

Landsejerlavnavn: UTTERSLEV, KØBENHAVN

Beliggenhed (kvalitet): Sikker

Opførelsesår: 2017

Antal etager u. kælder & tagetage: 5

Antal helårsboliger med køkken: 58

Antal helårsboliger uden køkken: 0

Afvigende etager: Bygningen har ikke afvigende etager

Materialer

Ydervæggens materiale: Mursten

Tagdækningsmateriale: Tagpap med stor hældning

Kilde til bygningens materialer: Oplyst af teknisk forvaltning

Areal i grundplan	m2	Samlet andet areal	m2	Bygningens arealanvendelse	m2
Bebygget areal	1021	Samlet andet areal	30	Samlet boligareal	4954
Overdækket areal	0	Heraf affaldsrum i terræn	0	Heraf areal af lovlig beboelse i kælder	0
Areal i hele bygningen	m2	Heraf indbygget garage	0	Samlet erhvervsareal	1167
Samlet bygningsareal (excl. kælder & tagetage)	5059	Heraf indbygget carport	0	Heraf erhverv i kælder	0
		Heraf indbygget udhus	0	Antal etager u. kælder & tagetage	5
Samlet kælderareal	2006	Heraf lukkede overdækninger	0		
Heraf udnyttet kælder	0	Heraf indbygget udestue el. lign.	0		
Heraf dyb kælder	2006	Heraf udvendig efter isolering	0		
Samlet tagetageareal	0	Heraf øvrige arealer	30		
Heraf udnyttet tagetage	0	Heraf indbygget garage i kælder	0		

Kilde til bygningsarealer: Oplyst af teknisk forvaltning

Energioplysninger

Varmeinstallation: Fjernvarme/blokvarme

Forsikring

Byggeskadeforsikringsselskab: Domus Forsikring A/S

Dato: 01-05-2017

Oplysninger om bolig-/erhvervsenheder

Adresse Etage/side	Heraf fællesareal adgangsareal / fælles boligareal / åben altan, tagterrasse	Tinglyst areal	Areal Bolig / Erhverv / Andet	Lukket overdækning, udestue /	Antal værelser Bolig / Erhverv	Toilet / Bad	Køkken
--------------------	--	-------------------	-------------------------------------	-------------------------------------	--------------------------------------	--------------	--------

Bygmestervej 1A (vejkode: 984), 2400 København NV

Etage: st. Side/Dør: tv 0 / 0 / 0 66 80 / 0 / 0 0 3 / 0 1 / 1 JA (E*)

Bolig i etageejendom, flerfamiliehus eller to-familiehus (Anvendelseskode: 140)

Ejerlejl.BFE-nr.: 161063 Kommunalt ejerlejl.ejd.nr.: 26676 Ejerlejl.nr.: 44 Ejerforhold: 30

Etage: st. Side/Dør: th 0 / 0 / 0 60 72 / 0 / 0 0 2 / 0 1 / 1 JA (E*)

Bolig i etageejendom, flerfamiliehus eller to-familiehus (Anvendelseskode: 140)

Ejerlejl.BFE-nr.: 161064 Kommunalt ejerlejl.ejd.nr.: 26677 Ejerlejl.nr.: 45 Ejerforhold: 30

Etage: 1. Side/Dør: tv 0 / 0 / 0 74 87 / 0 / 0 0 3 / 0 1 / 1 JA (E*)

Bolig i etageejendom, flerfamiliehus eller to-familiehus (Anvendelseskode: 140)

Ejerlejl.BFE-nr.: 161065 Kommunalt ejerlejl.ejd.nr.: 26678 Ejerlejl.nr.: 46 Ejerforhold: 30

Etage: 1. Side/Dør: th 0 / 0 / 0 75 87 / 0 / 0 0 3 / 0 1 / 1 JA (E*)

Bolig i etageejendom, flerfamiliehus eller to-familiehus (Anvendelseskode: 140)

Ejerlejl.BFE-nr.: 161066 Kommunalt ejerlejl.ejd.nr.: 26679 Ejerlejl.nr.: 47 Ejerforhold: 30

Etage: 2. Side/Dør: tv 0 / 0 / 0 74 87 / 0 / 0 0 3 / 0 1 / 1 JA (E*)

Bolig i etageejendom, flerfamiliehus eller to-familiehus (Anvendelseskode: 140)

Ejerlejl.BFE-nr.: 161067 Kommunalt ejerlejl.ejd.nr.: 26681 Ejerlejl.nr.: 48 Ejerforhold: 30

Etage: 2. Side/Dør: th 0 / 0 / 0 75 87 / 0 / 0 0 3 / 0 1 / 1 JA (E*)

Bolig i etageejendom, flerfamiliehus eller to-familiehus (Anvendelseskode: 140)

Ejerlejl.BFE-nr.: 161068 Kommunalt ejerlejl.ejd.nr.: 26682 Ejerlejl.nr.: 49 Ejerforhold: 30

Etage: 3. Side/Dør: tv 0 / 0 / 0 74 87 / 0 / 0 0 3 / 0 1 / 1 JA (E*)

Bolig i etageejendom, flerfamiliehus eller to-familiehus (Anvendelseskode: 140)

Ejerlejl.BFE-nr.: 161070 Kommunalt ejerlejl.ejd.nr.: 26683 Ejerlejl.nr.: 50 Ejerforhold: 30

Etage: 3. Side/Dør: th 0 / 0 / 0 75 87 / 0 / 0 0 3 / 0 1 / 1 JA (E*)

Bolig i etageejendom, flerfamiliehus eller to-familiehus (Anvendelseskode: 140)

Ejerlejl.BFE-nr.: 161071 Kommunalt ejerlejl.ejd.nr.: 26684 Ejerlejl.nr.: 51 Ejerforhold: 30

Bygmestervej 1B (vejkode: 984), 2400 København NV

Etage: kl. 0 / 0 / 0 1167 0 / 1167 / 0 0 0 / 1 (B*) / (D*) NEJ (H*)

Enhed til parkering af flere end to køretøjer i tilknytning til boliger (Anvendelseskode: 314)

Ejerlejl.BFE-nr.: 161079 Kommunalt ejerlejl.ejd.nr.: 26692 Ejerlejl.nr.: 59 Ejerforhold: 30

Etage: st. 0 / 0 / 0 67 89 / 0 / 0 0 3 / 0 1 / 1 JA (E*)

Bolig i etageejendom, flerfamiliehus eller to-familiehus (Anvendelseskode: 140)

Ejerlejl.BFE-nr.: 161072 Kommunalt ejerlejl.ejd.nr.: 26685 Ejerlejl.nr.: 52 Ejerforhold: 30

Etage: 1. Side/Dør: tv 0 / 0 / 0 75 96 / 0 / 0 0 3 / 0 1 / 1 JA (E*)

Bolig i etageejendom, flerfamiliehus eller to-familiehus (Anvendelseskode: 140)

Ejerlejl.BFE-nr.: 161073 Kommunalt ejerlejl.ejd.nr.: 26686 Ejerlejl.nr.: 53 Ejerforhold: 30

Etage: 1. Side/Dør: th 0 / 0 / 0 92 109 / 0 / 0 0 4 / 0 1 / 1 JA (E*)

Bolig i etageejendom, flerfamiliehus eller to-familiehus (Anvendelseskode: 140)

Ejerlejl.BFE-nr.: 161074 Kommunalt ejerlejl.ejd.nr.: 26687 Ejerlejl.nr.: 54 Ejerforhold: 30

Etage: 2. Side/Dør: tv 0 / 0 / 0 75 96 / 0 / 0 0 3 / 0 1 / 1 JA (E*)

Bolig i etageejendom, flerfamiliehus eller to-familiehus (Anvendelseskode: 140)

Ejerlejl.BFE-nr.: 161075 Kommunalt ejerlejl.ejd.nr.: 26688 Ejerlejl.nr.: 55 Ejerforhold: 30

Etage: 2. Side/Dør: th 0 / 0 / 0 92 109 / 0 / 0 0 4 / 0 1 / 1 JA (E*)

Bolig i etageejendom, flerfamiliehus eller to-familiehus (Anvendelseskode: 140)

Ejerlejl.BFE-nr.: 161076 Kommunalt ejerlejl.ejd.nr.: 26689 Ejerlejl.nr.: 56 Ejerforhold: 30

Etage: 3. Side/Dør: tv 0 / 0 / 0 75 96 / 0 / 0 0 3 / 0 1 / 1 JA (E*)

Bolig i etageejendom, flerfamiliehus eller to-familiehus (Anvendelseskode: 140)

Ejerlejl.BFE-nr.: 161077 Kommunalt ejerlejl.ejd.nr.: 26690 Ejerlejl.nr.: 57 Ejerforhold: 30

Etage: 3. Side/Dør: th 0 / 0 / 0 92 109 / 0 / 0 0 4 / 0 1 / 1 JA (E*)

Bolig i etageejendom, flerfamiliehus eller to-familiehus (Anvendelseskode: 140)

Ejerlejl.BFE-nr.: 161078 Kommunalt ejerlejl.ejd.nr.: 26691 Ejerlejl.nr.: 58 Ejerforhold: 30

Bisiddervej 18 (vejkode: 520), 2400 København NV

Etage: st. Side/Dør: 1 0 / 0 / 0 75 87 / 0 / 0 0 3 / 0 1 / 1 JA (E*)

Bolig i etageejendom, flerfamiliehus eller to-familiehus (Anvendelseskode: 140)

Ejerlejl.BFE-nr.: 161041 Kommunalt ejerlejl.ejd.nr.: 26653 Ejerlejl.nr.: 24 Ejerforhold: 30

Etage: st. Side/Dør: 2 0 / 0 / 0 62 71 / 0 / 0 0 2 / 0 1 / 1 JA (E*)

Bolig i etageejendom, flerfamiliehus eller to-familiehus (Anvendelseskode: 140)

Ejerlejl.BFE-nr.: 161042 Kommunalt ejerlejl.ejd.nr.: 26654 Ejerlejl.nr.: 25 Ejerforhold: 30

Etage: st. Side/Dør: 4 0 / 0 / 0 65 73 / 0 / 0 0 2 / 0 1 / 1 JA (E*)

Bolig i etageejendom, flerfamiliehus eller to-familiehus (Anvendelseskode: 140)

Ejerlejl.BFE-nr.: 161043 Kommunalt ejerlejl.ejd.nr.: 26656 Ejerlejl.nr.: 26 Ejerforhold: 30

Etage: 1. Side/Dør: 1 0 / 0 / 0 62 70 / 0 / 0 0 3 / 0 1 / 1 JA (E*)

Bolig i etageejendom, flerfamiliehus eller to-familiehus (Anvendelseskode: 140)

Ejerlejl.BFE-nr.: 161044 Kommunalt ejerlejl.ejd.nr.: 26657 Ejerlejl.nr.: 27 Ejerforhold: 30

Etage: 1. Side/Dør: 2	0 / 0 / 0	61	70 / 0 / 0	0	3 / 0	1 / 1	JA (E*)
-----------------------	-----------	----	------------	---	-------	-------	---------

Bolig i etageejendom, flerfamiliehus eller to-familiehus (Anvendelseskode: 140)

Ejerlejl.BFE-nr.: 161045 Kommunalt ejerlejl.ejd.nr.: 26658 Ejerlejl.nr.: 28 Ejerforhold: 30

Etage: 1. Side/Dør: 3	0 / 0 / 0	64	73 / 0 / 0	0	2 / 0	1 / 1	JA (E*)
-----------------------	-----------	----	------------	---	-------	-------	---------

Bolig i etageejendom, flerfamiliehus eller to-familiehus (Anvendelseskode: 140)

Ejerlejl.BFE-nr.: 161046 Kommunalt ejerlejl.ejd.nr.: 26659 Ejerlejl.nr.: 29 Ejerforhold: 30

Etage: 1. Side/Dør: 4	0 / 0 / 0	86	94 / 0 / 0	0	3 / 0	1 / 1	JA (E*)
-----------------------	-----------	----	------------	---	-------	-------	---------

Bolig i etageejendom, flerfamiliehus eller to-familiehus (Anvendelseskode: 140)

Ejerlejl.BFE-nr.: 161048 Kommunalt ejerlejl.ejd.nr.: 26660 Ejerlejl.nr.: 30 Ejerforhold: 30

Etage: 2. Side/Dør: 1	0 / 0 / 0	62	70 / 0 / 0	0	3 / 0	1 / 1	JA (E*)
-----------------------	-----------	----	------------	---	-------	-------	---------

Bolig i etageejendom, flerfamiliehus eller to-familiehus (Anvendelseskode: 140)

Ejerlejl.BFE-nr.: 161049 Kommunalt ejerlejl.ejd.nr.: 26661 Ejerlejl.nr.: 31 Ejerforhold: 30

Etage: 2. Side/Dør: 2	0 / 0 / 0	61	70 / 0 / 0	0	3 / 0	1 / 1	JA (E*)
-----------------------	-----------	----	------------	---	-------	-------	---------

Bolig i etageejendom, flerfamiliehus eller to-familiehus (Anvendelseskode: 140)

Ejerlejl.BFE-nr.: 161050 Kommunalt ejerlejl.ejd.nr.: 26662 Ejerlejl.nr.: 32 Ejerforhold: 30

Etage: 2. Side/Dør: 3	0 / 0 / 0	64	73 / 0 / 0	0	2 / 0	1 / 1	JA (E*)
-----------------------	-----------	----	------------	---	-------	-------	---------

Bolig i etageejendom, flerfamiliehus eller to-familiehus (Anvendelseskode: 140)

Ejerlejl.BFE-nr.: 161051 Kommunalt ejerlejl.ejd.nr.: 26664 Ejerlejl.nr.: 33 Ejerforhold: 30

Etage: 2. Side/Dør: 4	0 / 0 / 0	86	94 / 0 / 0	0	2 / 0	1 / 1	JA (E*)
-----------------------	-----------	----	------------	---	-------	-------	---------

Bolig i etageejendom, flerfamiliehus eller to-familiehus (Anvendelseskode: 140)

Ejerlejl.BFE-nr.: 161052 Kommunalt ejerlejl.ejd.nr.: 26665 Ejerlejl.nr.: 34 Ejerforhold: 30

Etage: 3. Side/Dør: 1	0 / 0 / 0	62	70 / 0 / 0	0	3 / 0	1 / 1	JA (E*)
-----------------------	-----------	----	------------	---	-------	-------	---------

Bolig i etageejendom, flerfamiliehus eller to-familiehus (Anvendelseskode: 140)

Ejerlejl.BFE-nr.: 161053 Kommunalt ejerlejl.ejd.nr.: 26666 Ejerlejl.nr.: 35 Ejerforhold: 30

Etage: 3. Side/Dør: 2	0 / 0 / 0	61	70 / 0 / 0	0	3 / 0	1 / 1	JA (E*)
-----------------------	-----------	----	------------	---	-------	-------	---------

Bolig i etageejendom, flerfamiliehus eller to-familiehus (Anvendelseskode: 140)

Ejerlejl.BFE-nr.: 161054 Kommunalt ejerlejl.ejd.nr.: 26667 Ejerlejl.nr.: 36 Ejerforhold: 30

Etage: 3. Side/Dør: 3	0 / 0 / 0	64	73 / 0 / 0	0	3 / 0	1 / 1	JA (E*)
-----------------------	-----------	----	------------	---	-------	-------	---------

Bolig i etageejendom, flerfamiliehus eller to-familiehus (Anvendelseskode: 140)

Ejerlejl.BFE-nr.: 161055 Kommunalt ejerlejl.ejd.nr.: 26668 Ejerlejl.nr.: 37 Ejerforhold: 30

Etage: 3. Side/Dør: 4	0 / 0 / 0	86	94 / 0 / 0	0	2 / 0	1 / 1	JA (E*)
-----------------------	-----------	----	------------	---	-------	-------	---------

Bolig i etageejendom, flerfamiliehus eller to-familiehus (Anvendelseskode: 140)

Ejerlejl.BFE-nr.: 161056 Kommunalt ejerlejl.ejd.nr.: 26669 Ejerlejl.nr.: 38 Ejerforhold: 30

Etage: 4. Side/Dør: tv	0 / 0 / 0	66	74 / 0 / 0	0	3 / 0	1 / 1	JA (E*)
------------------------	-----------	----	------------	---	-------	-------	---------

Bolig i etageejendom, flerfamiliehus eller to-familiehus (Anvendelseskode: 140)

Ejerlejl.BFE-nr.: 161057 Kommunalt ejerlejl.ejd.nr.: 26670 Ejerlejl.nr.: 39 Ejerforhold: 30

Etage: 4. Side/Dør: mf	0 / 0 / 0	64	73 / 0 / 0	0	3 / 0	1 / 1	JA (E*)
------------------------	-----------	----	------------	---	-------	-------	---------

Bolig i etageejendom, flerfamiliehus eller to-familiehus (Anvendelseskode: 140)

Ejerlejl.BFE-nr.: 161059 Kommunalt ejerlejl.ejd.nr.: 26672 Ejerlejl.nr.: 40 Ejerforhold: 30

Etage: 4. Side/Dør: th	0 / 0 / 0	86	94 / 0 / 0	0	2 / 0	1 / 1	JA (E*)
------------------------	-----------	----	------------	---	-------	-------	---------

Bolig i etageejendom, flerfamiliehus eller to-familiehus (Anvendelseskode: 140)

Ejerlejl.BFE-nr.: 161060 Kommunalt ejerlejl.ejd.nr.: 26673 Ejerlejl.nr.: 41 Ejerforhold: 30

Etage: 5. Side/Dør: tv	0 / 0 / 0	99	109 / 0 / 0	0	4 / 0	1 / 1	JA (E*)
------------------------	-----------	----	-------------	---	-------	-------	---------

Bolig i etageejendom, flerfamiliehus eller to-familiehus (Anvendelseskode: 140)

Ejerlejl.BFE-nr.: 161061 Kommunalt ejerlejl.ejd.nr.: 26674 Ejerlejl.nr.: 42 Ejerforhold: 30

Etage: 5. Side/Dør: th	0 / 0 / 0	73	81 / 0 / 0	0	2 / 0	1 / 1	JA (E*)
------------------------	-----------	----	------------	---	-------	-------	---------

Bolig i etageejendom, flerfamiliehus eller to-familiehus (Anvendelseskode: 140)

Ejerlejl.BFE-nr.: 161062 Kommunalt ejerlejl.ejd.nr.: 26675 Ejerlejl.nr.: 43 Ejerforhold: 30

Bisiddervej 20 (vejkode: 520), 2400 København NV

Etage: st. Side/Dør: tv 0 / 0 / 0 60 71 / 0 / 0 0 2 / 0 1 / 1 JA (E*)

Bolig i etageejendom, flerfamiliehus eller to-familiehus (Anvendelseskode: 140)

Ejerlejl.BFE-nr.: 161028 Kommunalt ejerlejl.ejd.nr.: 26640 Ejerlejl.nr.: 12 Ejerforhold: 30

Etage: st. Side/Dør: th 0 / 0 / 0 67 79 / 0 / 0 0 3 / 0 1 / 1 JA (E*)

Bolig i etageejendom, flerfamiliehus eller to-familiehus (Anvendelseskode: 140)

Ejerlejl.BFE-nr.: 161029 Kommunalt ejerlejl.ejd.nr.: 26641 Ejerlejl.nr.: 13 Ejerforhold: 30

Etage: 1. Side/Dør: tv 0 / 0 / 0 75 86 / 0 / 0 0 3 / 0 1 / 1 JA (E*)

Bolig i etageejendom, flerfamiliehus eller to-familiehus (Anvendelseskode: 140)

Ejerlejl.BFE-nr.: 161030 Kommunalt ejerlejl.ejd.nr.: 26642 Ejerlejl.nr.: 14 Ejerforhold: 30

Etage: 1. Side/Dør: th 0 / 0 / 0 75 86 / 0 / 0 0 3 / 0 1 / 1 JA (E*)

Bolig i etageejendom, flerfamiliehus eller to-familiehus (Anvendelseskode: 140)

Ejerlejl.BFE-nr.: 161031 Kommunalt ejerlejl.ejd.nr.: 26643 Ejerlejl.nr.: 15 Ejerforhold: 30

Etage: 2. Side/Dør: tv 0 / 0 / 0 75 86 / 0 / 0 0 3 / 0 1 / 1 JA (E*)

Bolig i etageejendom, flerfamiliehus eller to-familiehus (Anvendelseskode: 140)

Ejerlejl.BFE-nr.: 161032 Kommunalt ejerlejl.ejd.nr.: 26644 Ejerlejl.nr.: 16 Ejerforhold: 30

Etage: 2. Side/Dør: th 0 / 0 / 0 75 86 / 0 / 0 0 3 / 0 1 / 1 JA (E*)

Bolig i etageejendom, flerfamiliehus eller to-familiehus (Anvendelseskode: 140)

Ejerlejl.BFE-nr.: 161033 Kommunalt ejerlejl.ejd.nr.: 26645 Ejerlejl.nr.: 17 Ejerforhold: 30

Etage: 3. Side/Dør: tv 0 / 0 / 0 75 86 / 0 / 0 0 3 / 0 1 / 1 JA (E*)

Bolig i etageejendom, flerfamiliehus eller to-familiehus (Anvendelseskode: 140)

Ejerlejl.BFE-nr.: 161034 Kommunalt ejerlejl.ejd.nr.: 26646 Ejerlejl.nr.: 18 Ejerforhold: 30

Etage: 3. Side/Dør: th 0 / 0 / 0 75 86 / 0 / 0 0 3 / 0 1 / 1 JA (E*)

Bolig i etageejendom, flerfamiliehus eller to-familiehus (Anvendelseskode: 140)

Ejerlejl.BFE-nr.: 161035 Kommunalt ejerlejl.ejd.nr.: 26648 Ejerlejl.nr.: 19 Ejerforhold: 30

Etage: 4. Side/Dør: tv 0 / 0 / 0 75 86 / 0 / 0 0 3 / 0 1 / 1 JA (E*)

Bolig i etageejendom, flerfamiliehus eller to-familiehus (Anvendelseskode: 140)

Ejerlejl.BFE-nr.: 161037 Kommunalt ejerlejl.ejd.nr.: 26649 Ejerlejl.nr.: 20 Ejerforhold: 30

Etage: 4. Side/Dør: th 0 / 0 / 0 75 86 / 0 / 0 0 3 / 0 1 / 1 JA (E*)

Bolig i etageejendom, flerfamiliehus eller to-familiehus (Anvendelseskode: 140)

Ejerlejl.BFE-nr.: 161038 Kommunalt ejerlejl.ejd.nr.: 26650 Ejerlejl.nr.: 21 Ejerforhold: 30

Etage: 5. Side/Dør: tv 0 / 0 / 0 83 94 / 0 / 0 0 3 / 0 1 / 1 JA (E*)

Bolig i etageejendom, flerfamiliehus eller to-familiehus (Anvendelseskode: 140)

Ejerlejl.BFE-nr.: 161039 Kommunalt ejerlejl.ejd.nr.: 26651 Ejerlejl.nr.: 22 Ejerforhold: 30

Etage: 5. Side/Dør: th 0 / 0 / 0 81 92 / 0 / 0 0 3 / 0 1 / 1 JA (E*)

Bolig i etageejendom, flerfamiliehus eller to-familiehus (Anvendelseskode: 140)

Ejerlejl.BFE-nr.: 161040 Kommunalt ejerlejl.ejd.nr.: 26652 Ejerlejl.nr.: 23 Ejerforhold: 30

Bisiddervej 22 (vejkode: 520), 2400 København NV

Etage: st. Side/Dør: tv 0 / 0 / 0 64 77 / 0 / 0 0 2 / 0 1 / 1 JA (E*)

Bolig i etageejendom, flerfamiliehus eller to-familiehus (Anvendelseskode: 140)

Ejerlejl.BFE-nr.: 161025 Kommunalt ejerlejl.ejd.nr.: 26628 Ejerlejl.nr.: 1 Ejerforhold: 30

Etage: st. Side/Dør: th 0 / 0 / 0 67 80 / 0 / 0 0 3 / 0 1 / 1 JA (E*)

Bolig i etageejendom, flerfamiliehus eller to-familiehus (Anvendelseskode: 140)

Ejerlejl.BFE-nr.: 161036 Kommunalt ejerlejl.ejd.nr.: 26629 Ejerlejl.nr.: 2 Ejerforhold: 30

Etage: 1. Side/Dør: tv 0 / 0 / 0 79 92 / 0 / 0 0 3 / 0 1 / 1 JA (E*)

Bolig i etageejendom, flerfamiliehus eller to-familiehus (Anvendelseskode: 140)

Ejerlejl.BFE-nr.: 161047 Kommunalt ejerlejl.ejd.nr.: 26630 Ejerlejl.nr.: 3 Ejerforhold: 30

Etage: 1. Side/Dør: th	0 / 0 / 0	75	87 / 0 / 0	0	3 / 0	1 / 1	JA (E*)
Bolig i etageejendom, flerfamiliehus eller to-familiehus (Anvendelseskode: 140)							
Ejerlejl.BFE-nr.: 161058 Kommunalt ejerlejl.ejd.nr.: 26631 Ejerlejl.nr.: 4 Ejerforhold: 30							
Etage: 2. Side/Dør: tv	0 / 0 / 0	79	92 / 0 / 0	0	3 / 0	1 / 1	JA (E*)
Bolig i etageejendom, flerfamiliehus eller to-familiehus (Anvendelseskode: 140)							
Ejerlejl.BFE-nr.: 161069 Kommunalt ejerlejl.ejd.nr.: 26632 Ejerlejl.nr.: 5 Ejerforhold: 30							
Etage: 2. Side/Dør: th	0 / 0 / 0	75	87 / 0 / 0	0	3 / 0	1 / 1	JA (E*)
Bolig i etageejendom, flerfamiliehus eller to-familiehus (Anvendelseskode: 140)							
Ejerlejl.BFE-nr.: 161080 Kommunalt ejerlejl.ejd.nr.: 26633 Ejerlejl.nr.: 6 Ejerforhold: 30							
Etage: 3. Side/Dør: tv	0 / 0 / 0	79	92 / 0 / 0	0	3 / 0	1 / 1	JA (E*)
Bolig i etageejendom, flerfamiliehus eller to-familiehus (Anvendelseskode: 140)							
Ejerlejl.BFE-nr.: 161081 Kommunalt ejerlejl.ejd.nr.: 26634 Ejerlejl.nr.: 7 Ejerforhold: 30							
Etage: 3. Side/Dør: th	0 / 0 / 0	75	87 / 0 / 0	0	3 / 0	1 / 1	JA (E*)
Bolig i etageejendom, flerfamiliehus eller to-familiehus (Anvendelseskode: 140)							
Ejerlejl.BFE-nr.: 161082 Kommunalt ejerlejl.ejd.nr.: 26635 Ejerlejl.nr.: 8 Ejerforhold: 30							
Etage: 4. Side/Dør: tv	0 / 0 / 0	79	92 / 0 / 0	0	3 / 0	1 / 1	JA (E*)
Bolig i etageejendom, flerfamiliehus eller to-familiehus (Anvendelseskode: 140)							
Ejerlejl.BFE-nr.: 161083 Kommunalt ejerlejl.ejd.nr.: 26636 Ejerlejl.nr.: 9 Ejerforhold: 30							
Etage: 4. Side/Dør: th	0 / 0 / 0	75	87 / 0 / 0	0	3 / 0	1 / 1	JA (E*)
Bolig i etageejendom, flerfamiliehus eller to-familiehus (Anvendelseskode: 140)							
Ejerlejl.BFE-nr.: 161026 Kommunalt ejerlejl.ejd.nr.: 26637 Ejerlejl.nr.: 10 Ejerforhold: 30							
Etage: 5.	0 / 0 / 0	83	96 / 0 / 0	0	2 / 0	1 / 1	JA (E*)
Bolig i etageejendom, flerfamiliehus eller to-familiehus (Anvendelseskode: 140)							
Ejerlejl.BFE-nr.: 161027 Kommunalt ejerlejl.ejd.nr.: 26638 Ejerlejl.nr.: 11 Ejerforhold: 30							

*A: Vandskylende toilet uden for enheden

*B: Intet vandskylende toilet

*C: Adgang til badeværelse

*D: Hverken badeværelse eller adgang til badeværelse

*E: Eget køkken med afløb

*F: Adgang til fælles køkken

*G: Fast kogeinstallation i værelse eller på gang

*H: Ingen fast kogeinstallation

Kortmateriale

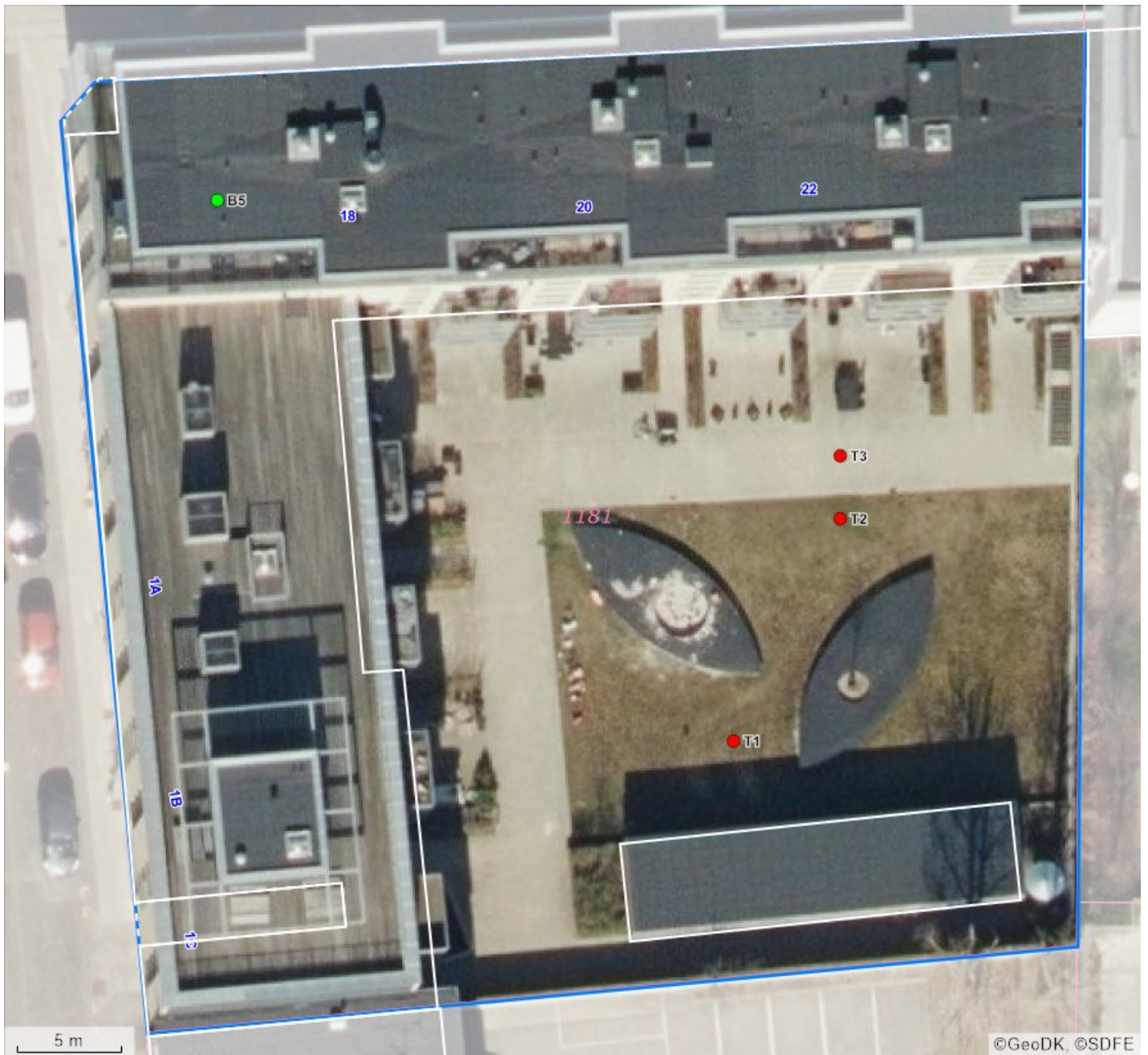

BBR punkter		Beliggenhed	Linjer i kortet
B#	Bygningsnummer	● Sikker placering	— Ejendom
T#	Teknisk anlæg nummer	● Næsten sikker placering	— Jordstykke ¹
NY	Nybyggeri	● Usikker placering	— Bygningsomrids, nøjagtigt ²
*	Bygning på fremmed grund		— Bygningsomrids, unøjagtigt ³

1. Jordstykke dækker over udstrækningen af det enkelte matrikelnummer.
2. Bygningsomridset er nøjagtigt, når dets placering er verificeret af GeoDanmark (se nedenfor).
3. Bygningsomridset er unøjagtigt, når dets placering ikke er verificeret af GeoDanmark (se nedenfor).

Du kan få et mere detaljeret geografisk overblik over ejendommen på <https://kort.bbr.dk>.

Kortmaterialet er automatisk genereret på baggrund af oplysninger om ejendommen fra Bygnings- og Boligregisteret (BBR), Matrikelkortet, GeoDanmark, Danmarks Adresseregister (DAR) m.fl.

Kortet indeholder de nyeste offentligt tilgængelige data fra Datafordeler og Kortforsyning.

BBR er det landsdækkende register over Bygnings- og boligoplysninger. Se mere på <https://bbr.dk/ejere>

Matrikelkortet er en visning af Matrikelregistret, så de enkelte matrikulære arealer (matrikelnumre, vejlitra mv.) kan identificeres. Matrikelkortet er et vejledende kort,

hvad angår skellenes nøjagtige geografiske placering, og skellene falder ikke altid sammen med de synlige grænser i landskabet. Se mere på <https://gst.dk/matriklen/om-matriklen/matrikelkort-register-og-arkiv/>.

GeoDanmark er et samarbejde mellem kommunerne og Styrelsen for Dataforsyning og Effektivisering om at kortlægge Danmark. GeoDanmarks-data består bl.a. af luftfotos og bygningsomrids. Vær opmærksom på, at disse luftfotos optages om foråret, og at bygningsomrids opdateres på baggrund heraf. Derfor kan der være forsinkelser i registreringen af ændringer, afhængigt af hvornår ændringen – fx en opførelse eller nedrivning af bygning – er sket.. Se mere på <https://www.geodanmark.dk/om-geodanmark/>

DAR er Danmarks autoritative register for adresser og vejnavne. Se mere på danmarksadresser.dk/dar.

Din pligt som ejer

Det er dit ansvar som ejer, at oplysningerne om din ejendom i BBR er korrekte. En registrering i BBR kan ikke nødvendigvis tages som udtryk for, at byggeriet er lovligt i henhold til anden lovgivning. Kommunen kan give en bøde på op til 5.000 kr., hvis du ikke indberetter oplysninger til BBR, eller hvis du giver forkerte oplysninger.

Derfor er det vigtigt, at du læser din BBR meddelelse og kontrollerer om alle bygninger og anlæg på ejendommen er registreret rigtigt. Når du køber en ejendom eller ændrer på bygninger og boliger, er det ekstra vigtigt at være opmærksom på, om registreringerne er korrekte. Indberetningspligten gælder også byggesager.

Du skal være særligt opmærksom på:

- **Opførelsesår**
- **Om- og tilbygningsår**
- **Bebygget areal**
- **Antal etager**
- **Samlet boligareal eller erhvervsareal**
- **Areal af udnyttet tagetage**
- **Areal af udestue**
- **Tagdækningsmateriale**
- **Varmeinstallation**

Omkring opførelsesår vil der nogle steder være angivet år 1000. Dette skyldes, at du ikke har givet oplysninger om opførelsesår vedrørende den pågældende bygning. Kommunen har lov til at kontrollere de oplysninger, du giver til BBR. Kontrollen kan ske ved et anmeldt besøg på ejendommen eller ved registersamkøring med eksterne kilder – f.eks. folkeregistret eller ved hjælp af luftfotos. I BBR er din ejendom registreret på 4 niveauer:

Grund

Grunden er normalt det samme som en matrikel, og er et sammenhængende stykke jord. I særlige tilfælde kan grunden bestå af flere matrikler, og en ejendom af flere grunde. Dette vil oftest være på landbrugsejendomme. På grunden registreres f.eks. oplysninger om vandforsyning og afløbsforhold.

Bygning

Bygninger i BBR er alt fra et redskabsskur til et butikscenter. Her findes informationer om den væsentligste anvendelse af bygningen, bebygget areal, arealet af samtlige etager (samlet bygningsareal), materialer m.m.

Enhed

En enhed i BBR er betegnelsen for en bolig i et parcelhus, en lejlighed eller f.eks. et erhvervslejemål. En enhed ligger altid inde i en bygning. Enfamiliehuse har typisk en boligenhed, etageboligbebyggelse har én boligenhed for hver lejlighed, og erhvervsbygninger har én eller flere enheder til erhverv. En enhed har typisk sin egen selvstændige indgang. Under enheder registreres bl.a. samlet areal, areal til beboelse/erhverv samt anvendelsen.

Tekniske anlæg

Tekniske anlæg kan være olietanke, vindmøller, gylletanke, solvarmeanlæg m.m. Tekniske anlæg er som regel placeret på grunden, men kan også ligge inde i en bygning.

Arealerne på BBR-meddelelsen

Arealerne indgår i beregningen af ejendomsvurderingen, men kan også have betydning for f.eks. forsikring, realkredit- og boliglån, fjernvarmeregning m.m. Arealer skal altid måles til ydersiden af ydervæggen. Læs mere om opmåling og se vejledninger på www.bbr.dk.

Det bebyggede areal svarer normalt til stueetagens areal. I bygninger med forskudte etager opmåles det bebyggede areal som bygningens udbredelse set oppefra.

Det samlede bygningsareal opgøres som arealet af samtlige etager. Areal af eventuel kælder og tagetage skal ikke regnes med.

Tagetagens samlede areal opgøres som det areal, der udnyttes sammen med det areal, der ville kunne udnyttes til bolig eller erhverv. Ligesom i bygningsreglementet måles arealet i vandret plan 1,5 m over færdigt gulv til den udvendige side af tagbelægningen.

Udnyttet areal i tagetagen opgøres som den del af tagetagens areal, som faktisk udnyttes til beboelse eller erhverv.

Kælderarealet opgøres samlet for hele kælderetagen.

Det samlede boligareal opgøres som arealet af samtlige beboelsesrum inklusiv areal i entré, gang, badeværelse, toilet og køkken. I arealet medregnes udnyttet areal i eventuel tagetage og areal af kælderrum, der må anvendes til beboelse – det vil sige opfylder byggelovgivningens krav til beboelsesrum.

Hvis arealerne har forskellige anvendelser, skal de deles op i den del, der må bruges til bolig, den del der anvendes til erhvervs- eller institutionsformål samt den del, der udgør andet areal.

Sammenhængen mellem de forskellige arealangivelser betyder f.eks., at for et parcelhus uden kælder, hvor parcelhuset kun bruges til beboelse, vil boligarealet svare til det samlede bygningsareal plus eventuel udnyttet tagetage.

Har en bygning to eller flere lejligheder, fordeles adgangs- og trappearealer ligeligt mellem de enkelte lejligheder.

Med hensyn til areal af ejerlejlighed skal du være specielt opmærksom på, at BBR's boligareal ofte vil være forskellig fra **det tinglyste areal**. Det skyldes, at arealerne opgøres efter forskellige principper. Ejerlejlighedens samlede areal i BBR vil svare til summen af areal til beboelse, areal til erhverv inklusiv andel af adgangsareal.

Oversigt over BBR-oplysninger

Anvendelse

Helårsbeboelse

- Stuehus til landbrugsejendom.
- Fritliggende enfamiliehus.
- Række-, kæde- eller dobbelthus.
- Etageboligbebyggelse.
- Kollegium.
- Døgninstitution.
- Anden bygning til helårsbeboelse.

Produktions- og lagerbygninger i forbindelse med landbrug, industri, offentlige værker og lign.

- Landbrug, skovbrug, gartneri, råstofudvinding m.v.
- Industri, fabrik, håndværk m.v.
- El-, gas-, vand- eller varmeværker, forbrændingsanstalter m.v.
- Anden bygning til landbrug, industri m.v.

Handel, kontor, transport og service

- Transport- og garageanlæg, stationer, lufthavne m.v.
- Kontor, handel, lager, herunder offentlig administration.
- Hotel, restaurant, vaskeri, frisør og anden service virksomhed.
- Anden bygning til transport, handel m.v.

Institutioner og kultur

- Biograf, teater, erhvervsmæssig udstilling, bibliotek, museum, kirke og lign.
- Skole, undervisning og forskning.
- Hospital, sygehjem, fødeklínik, offentlige klinikker m.v.
- Daginstitutioner m.v.
- Anden institution.

Fritidsformål

- Sommerhus.
- Feriekoloni, vandrehjem m.v. bortset fra sommerhus.
- Idrætshal, klubhus, svømmehal m.v.
- Kolonihavehus.
- Anden bygning til fritidsformål.

Mindre bygninger til garageformål, opbevaring m.v.

- Garage til et eller to køretøjer.
- Carport.
- Udhus.

Listen ovenfor er under ændring.

Optræder den registrerede anvendelse ikke på listen, kan den fulde liste ses her.

<http://bbr.dk/hvordanfaaieqbb>

Køkken, toilet og afløb

Toiletforhold

- Antal vandskylende toiletter i bolig- eller erhvervsenhed.
- Vandskylende toilet udenfor enheden.
- Anden type toilet udenfor enheden eller intet toilet i forbindelsen med enheden.

Badeforhold

- Antal badeværelser i enheden.
- Adgang til badeværelser.
- Hverken badeværelser eller adgang til badeværelser.

Køkkenforhold

- Eget køkken (med afløb og kogeinstallation).
- Adgang til fælles køkken.
- Fast kogeinstallation i værelse eller på gang.
- Ingen fast kogeinstallation.

Materialer

Ydervæggens materialer

- Mursten (tegl, kalksten, cementsten).
- Letbeton (lette bloksten, gasbeton).
- Fibercement, asbest (eternit el. lign).
- Fibercement, asbestfri.
- Bindingsværk (med udvendigt synligt træværk).
- Træbeklædning.
- Betonelementer (Etagehøje betonelementer).
- Metalplader.
- PVC.
- Glas.
- Ingen.
- Andet materiale.

Tagdækningsmateriale

- Built-up (fladt tag, typisk tagpap).
- Tagpap (med taghældning).
- Fibercement, herunder asbest (bølge eller skifereternit).
- Cementsten.
- Tegl.
- Metalplader.
- Stråtag.
- Fibercement (asbestfri).
- PVC.
- Glas.
- Grønt levende tag (Grønne tage)
- Ingen
- Andet materiale

Asbestholdigt materiale

- Asbestholdigt ydervægsmateriale.
- Asbestholdigt tagdækningsmateriale.
- Asbestholdigt ydervægs- og tagdækningsmateriale.

Opvarmningsforhold

Varmeinstallation

- Fjernvarme/blokvarme.
- Centralvarme fra eget anlæg et-kammerfy.
- Ovne (Kakkelovne, kamin, brændeovn o. lign.)
- Varmepumpe.
- Centralvarme med to fyringsenheder (fast brændsel, olie eller gas).
- Elovne, elpaneler.
- Gasradiatorer.
- Ingen varmeinstallationer.
- Blandet (kræver specifikation på enhedsniveau).

Opvarmningsmiddel

- Elektricitet.
- Gasværksgas.
- Flydende brændsel (olie, petroleum, flaskegas).
- Fast brændsel (kul, brænde mm.)
- Halm.
- Naturgas.
- Andet.

Supplerende varme

- Ikke oplyst.
- Varmepumpeanlæg.
- Ovne til fast brændsel (brændeovn o.lign.)
- Ovne til flydende brændsel.
- Solpaneler.
- Pejls.
- Gasradiator.
- Elovne, elpaneler.
- Biogasanlæg.
- Andet.
- Bygningen har ingen supplerende varme.

Afløbsforhold

Afløbskoder

Kodesættet benyttes for eksisterende forhold, ved enhver ændring skal nyt kodesæt benyttes:

- Afløb til offentligt spildevandsanlæg.
- Afløb til fælles privat spildevandsanlæg.
- Afløb til samletank.
- Afløb til samletank for toiletvand og mekanisk rensning af øvrigt spildevand.
- Mekanisk rensning med nedslivningsanlæg (med tilladelse).
- Mekanisk rensning med nedslivningsanlæg (uden tilladelse).
- Mekanisk rensning med privat udledning dir. til vandløb.
- Mekanisk og biologisk rensning.
- Udledning direkte uden rensning til vandløb, søer eller havet.
- Andet.

Afløbskoder nyt kodesæt

Der er indført mange nye afløbskoder i BBR. De nye koder skal benyttes ved alle fysiske ændringer i afløbsforholdene på en ejendom. Kommunen har dog også ret til på eget initiativ at konvertere koden, uden der er sket fysiske ændringer i forholdene.

Det nye kodesæt er hierarkisk inddelt, således at det vigtigste kriterium er om ejendommen er tilsluttet et kloaknet eller om ejendommen ligger i det åbne land.

Ejendomme, der er tilsluttet et kloaknet, inddeles efter om spildevandet (typisk fra køkken, bad og toilet) ledes ned i samme kloak som regnvandet (overfladevandet fra tage og befæstede arealer), eller om de behandles hver for sig.

Ejendomme, der ligger i det åbne land, inddeles efter den måde spildevandet behandles. Der er i BBR mulighed for at registrere, hvilke rensklasser det lokale rensanlæg overholder. Rensklassen kan være O, OP, SO eller SOP, idet O er en forkortelse for organisk stof, P for Phosphat og S for Sulphat. OP betyder så, at rensningen både omfatter organisk stof og Phosphat, osv.

Det er ikke altid, at alle bygninger på en ejendom har ens afløbsforhold. I så fald kan forholdene registreres individuelt på den enkelte bygning.

En fuldstændig oversigt over afløbskoder i BBR og en vejledning hertil kan findes på www.bbr.dk.

Andet

Boligtype

- Egentlig beboelseslejlighed.
- Blandet erhverv og bolig med eget køkken.
- Enkeltværelse.
- Fællesbolig eller fælleshusholdning.
- Sommer-/fritidsbolig.
- Andet.

Ejerforhold

- Privatperson(er) eller interessentskab.
- Alment boligselskab.
- Aktie-, anparts- eller andet selskab.
- Forening, legat eller selvejende institution.
- Privat andelsboligforening.
- Kommunen (beliggenhedskommune).
- Kommunen (anden kommune).
- Region.
- Staten.
- Andet, moderejendom for ejerlejligheder.

Vandforsyning

- Alment vandforsyningsanlæg (tidligere offentligt).
- Privat, alment vandforsyningsanlæg.
- Enkeltindvindingsanlæg (egen boring).
- Brønd.
- Ikke alment vandforsyningsanlæg (forsyner < 10 ejendomme).
- Ingen vandforsyning.