



Kommune nr.: 101
Kommunalt ejendoms nr.: 15595
Udskrift dato: 25-06-2021
BFE-nr.: 100073710
Ejendommens beliggenhed:
Marmorvej 7A (Vejkode: 4658), 2100 København Ø

Denne BBR-Meddelelse er rekvireret via OIS.

Fejl eller mangler i udskriften bedes meddelt til kommunen via e-mailadressen BBR@kk.dk eller telefonnr

Oplysninger om grunde

Adresse: Marmorvej 7A (vejkode: 4658), 2100 København Ø

Ejerforhold: Privatpersoner eller interessentskab

Vand & afløb

Vandforsyning: Alment vandforsyningsanlæg

Afløbsforhold: Spildevandskloakeret: Spildevand

Matrikelnr.

1f

Ejerlav

FRIHAVNSKVARTERET, KØBENHAVN

Ejendom

BFE-nr.: 100073710

Kommunalt ejendoms nr.: 15595

Ejerforhold: 10

Oplysninger om bygninger

Bygningsnr.: 1

Adresse: Marmorvej 7A (vejkode: 4658), 2100 København Ø

Etagebolig-bygning, flerfamiliehus eller to-familiehus (Bygningens anvendelse 140)

Matrikelnr.: 1f

Landsejerlavnavn: FRIHAVNSKVARTERET, KØBENHAVN

Beliggenhed (kvalitet): Sikker

Opførelsesår: 2017

Antal etager u. kælder & tagetage: 4

Antal helårsboliger med køkken: 15

Antal helårsboliger uden køkken: 0

Afvigende etager: Bygningen har afvigende etager

Materialer

Ydervæggens materiale: Mursten

Tagdækningsmateriale: Tagpap med stor hældning

Kilde til bygningens materialer: Oplyst af teknisk forvaltning

Areal i grundplan	m2	Samlet andet areal	m2	Bygningens arealanvendelse	m2
Bebygget areal	378	Samlet andet areal	34	Samlet boligareal	1476
Overdækket areal	0	Heraf affaldsrum i terræn	10	Heraf areal af lovlig beboelse i kælder	0
Areal i hele bygningen	m2	Heraf indbygget garage	0	Samlet erhvervsareal	0
Samlet bygningsareal (excl. kælder & tagetage)	1512	Heraf indbygget carport	0	Heraf erhverv i kælder	0
Samlet kælderareal	352	Heraf indbygget udhus	0	Antal etager u. kælder & tagetage	4
Heraf udnyttet kælder	0	Heraf lukkede overdækninger	0		
Heraf dyb kælder	352	Heraf indbygget udestue el. lign.	0		
Samlet tagetageareal	0	Heraf udvendig efter isolering	0		
Heraf udnyttet tagetage	0	Heraf øvrige arealer	24		
		Heraf indbygget garage i kælder	0		

Kilde til bygningsarealer: Oplyst af ejer (eller dennes repræsentant)

Energioplysninger

Varmeinstallation: Fjernvarme/blokvarme

Forsikring

Byggeskadeforsikringselskab: Caplloyd A/S

Dato: 31-01-2017

Bemærkninger for bygning

Blok 13

Oplysninger om bolig-/erhvervsenheder

Adresse Etage/side	Heraf fællesareal adgangsareal / fælles boligareal / åben altan, tagterrasse	Tinglyst areal	Areal Bolig / Erhverv / Andet	Lukket overdækning, udestue /	Antal værelser Bolig / Erhverv	Toilet / Bad	Køkken
Marmorvej 7A (vejkode: 4658), 2100 København Ø							
Etage: st. Side/Dør: tv	0 / 0 / 11	5951	126 / 0 / 0	0	2 / 0	1 / 1	JA (E*)
Bolig i etageejendom, flerfamiliehus eller to-familiehus (Anvendelseskode: 140) Ejerlejl.BFE-nr.: 420142 Kommunalt ejerlejl.ejd.nr.: 22995 Ejerlejl.nr.: 1 Ejerforhold: 30							
Energioplysninger: Energiforsyning: 400 V el fra værk							
Etage: st. Side/Dør: th	0 / 0 / 14	5951	97 / 0 / 0	0	2 / 0	1 / 1	JA (E*)
Bolig i etageejendom, flerfamiliehus eller to-familiehus (Anvendelseskode: 140) Ejerlejl.BFE-nr.: 420142 Kommunalt ejerlejl.ejd.nr.: 22995 Ejerlejl.nr.: 1 Ejerforhold: 30							
Energioplysninger: Energiforsyning: 400 V el fra værk							
Etage: 1. Side/Dør: tv	0 / 0 / 8	5951	91 / 0 / 0	0	3 / 0	1 / 1	JA (E*)
Bolig i etageejendom, flerfamiliehus eller to-familiehus (Anvendelseskode: 140) Ejerlejl.BFE-nr.: 420142 Kommunalt ejerlejl.ejd.nr.: 22995 Ejerlejl.nr.: 1 Ejerforhold: 30							
Energioplysninger: Energiforsyning: 400 V el fra værk							
Etage: 1. Side/Dør: th	0 / 0 / 7	5951	103 / 0 / 0	0	2 / 0	1 / 1	JA (E*)
Bolig i etageejendom, flerfamiliehus eller to-familiehus (Anvendelseskode: 140) Ejerlejl.BFE-nr.: 420142 Kommunalt ejerlejl.ejd.nr.: 22995 Ejerlejl.nr.: 1 Ejerforhold: 30							
Energioplysninger: Energiforsyning: 400 V el fra værk							
Etage: 2. Side/Dør: tv	0 / 0 / 8	5951	91 / 0 / 0	0	3 / 0	1 / 1	JA (E*)
Bolig i etageejendom, flerfamiliehus eller to-familiehus (Anvendelseskode: 140) Ejerlejl.BFE-nr.: 420142 Kommunalt ejerlejl.ejd.nr.: 22995 Ejerlejl.nr.: 1 Ejerforhold: 30							
Energioplysninger: Energiforsyning: 400 V el fra værk							
Etage: 2. Side/Dør: th	0 / 0 / 7	5951	103 / 0 / 0	0	2 / 0	1 / 1	JA (E*)
Bolig i etageejendom, flerfamiliehus eller to-familiehus (Anvendelseskode: 140) Ejerlejl.BFE-nr.: 420142 Kommunalt ejerlejl.ejd.nr.: 22995 Ejerlejl.nr.: 1 Ejerforhold: 30							
Energioplysninger: Energiforsyning: 400 V el fra værk							
Etage: 3. Side/Dør: tv	0 / 0 / 8	5951	91 / 0 / 0	0	3 / 0	1 / 1	JA (E*)
Bolig i etageejendom, flerfamiliehus eller to-familiehus (Anvendelseskode: 140) Ejerlejl.BFE-nr.: 420142 Kommunalt ejerlejl.ejd.nr.: 22995 Ejerlejl.nr.: 1 Ejerforhold: 30							
Energioplysninger: Energiforsyning: 400 V el fra værk							
Etage: 3. Side/Dør: th	0 / 0 / 7	5951	103 / 0 / 0	0	2 / 0	1 / 1	JA (E*)
Bolig i etageejendom, flerfamiliehus eller to-familiehus (Anvendelseskode: 140) Ejerlejl.BFE-nr.: 420142 Kommunalt ejerlejl.ejd.nr.: 22995 Ejerlejl.nr.: 1 Ejerforhold: 30							
Energioplysninger: Energiforsyning: 400 V el fra værk							
Marmorvej 7B (vejkode: 4658), 2100 København Ø							
Etage: st. Side/Dør: tv	0 / 0 / 11	5951	95 / 0 / 0	0	2 / 0	1 / 1	JA (E*)

Bolig i etageejendom, flerfamiliehus eller to-familiehus (Anvendelseskode: 140)

Ejerlejl.BFE-nr.: 420142 Kommunalt ejerlejl.ejd.nr.: 22995 Ejerlejl.nr.: 1 Ejerforhold: 30

Energioplysninger:

Energiforsyning: 400 V el fra værk

Etage: st. Side/Dør: th	0 / 0 / 0	5951	0 / 24 / 0	0	0 / 1	1 / (D*)	NEJ (H*)
-------------------------	-----------	------	------------	---	-------	----------	----------

Anden enhed til fritidsformål (Anvendelseskode: 590)

Ejerlejl.BFE-nr.: 420142 Kommunalt ejerlejl.ejd.nr.: 22995 Ejerlejl.nr.: 1 Ejerforhold: 30

Bemærkninger for Enheden

Vicevært

Etage: 1. Side/Dør: tv	0 / 0 / 12	5951	99 / 0 / 0	0	3 / 0	1 / 1	JA (E*)
------------------------	------------	------	------------	---	-------	-------	---------

Bolig i etageejendom, flerfamiliehus eller to-familiehus (Anvendelseskode: 140)

Ejerlejl.BFE-nr.: 420142 Kommunalt ejerlejl.ejd.nr.: 22995 Ejerlejl.nr.: 1 Ejerforhold: 30

Energioplysninger:

Energiforsyning: 400 V el fra værk

Etage: 1. Side/Dør: th	0 / 0 / 8	5951	93 / 0 / 0	0	3 / 0	1 / 1	JA (E*)
------------------------	-----------	------	------------	---	-------	-------	---------

Bolig i etageejendom, flerfamiliehus eller to-familiehus (Anvendelseskode: 140)

Ejerlejl.BFE-nr.: 420142 Kommunalt ejerlejl.ejd.nr.: 22995 Ejerlejl.nr.: 1 Ejerforhold: 30

Energioplysninger:

Energiforsyning: 400 V el fra værk

Etage: 2. Side/Dør: tv	0 / 0 / 12	5951	99 / 0 / 0	0	2 / 0	1 / 1	JA (E*)
------------------------	------------	------	------------	---	-------	-------	---------

Bolig i etageejendom, flerfamiliehus eller to-familiehus (Anvendelseskode: 140)

Ejerlejl.BFE-nr.: 420142 Kommunalt ejerlejl.ejd.nr.: 22995 Ejerlejl.nr.: 1 Ejerforhold: 30

Energioplysninger:

Energiforsyning: 400 V el fra værk

Etage: 2. Side/Dør: th	0 / 0 / 8	5951	93 / 0 / 0	0	3 / 0	1 / 1	JA (E*)
------------------------	-----------	------	------------	---	-------	-------	---------

Bolig i etageejendom, flerfamiliehus eller to-familiehus (Anvendelseskode: 140)

Ejerlejl.BFE-nr.: 420142 Kommunalt ejerlejl.ejd.nr.: 22995 Ejerlejl.nr.: 1 Ejerforhold: 30

Energioplysninger:

Energiforsyning: 400 V el fra værk

Etage: 3. Side/Dør: tv	0 / 0 / 12	5951	99 / 0 / 0	0	2 / 0	1 / 1	JA (E*)
------------------------	------------	------	------------	---	-------	-------	---------

Bolig i etageejendom, flerfamiliehus eller to-familiehus (Anvendelseskode: 140)

Ejerlejl.BFE-nr.: 420142 Kommunalt ejerlejl.ejd.nr.: 22995 Ejerlejl.nr.: 1 Ejerforhold: 30

Energioplysninger:

Energiforsyning: 400 V el fra værk

Etage: 3. Side/Dør: th	0 / 0 / 8	5951	93 / 0 / 0	0	3 / 0	1 / 1	JA (E*)
------------------------	-----------	------	------------	---	-------	-------	---------

Bolig i etageejendom, flerfamiliehus eller to-familiehus (Anvendelseskode: 140)

Ejerlejl.BFE-nr.: 420142 Kommunalt ejerlejl.ejd.nr.: 22995 Ejerlejl.nr.: 1 Ejerforhold: 30

Energioplysninger:

Energiforsyning: 400 V el fra værk

*A: Vandskyllende toilet uden for enheden

*B: Intet vandskyllende toilet

*C: Adgang til badeværelse

*D: Hverken badeværelse eller adgang til badeværelse

*E: Eget køkken med afløb

*F: Adgang til fælles køkken

*G: Fast kogeinstallation i værelse eller på gang

*H: Ingen fast kogeinstallation

Bygningsnr.: 2

Adresse: Marmorvej 9A (vejkode: 4658), 2100 København Ø

Etagebolig-bygning, flerfamiliehus eller to-familiehus (Bygningens anvendelse 140)

Matrikelnr.: 1f
Beliggenhed (kvalitet): Sikker
Antal etager u. kælder & tagetage: 6
Antal helårsboliger uden køkken: 0

Landsejerlavsnavn: FRIHAVNSKVARTERET, KØBENHAVN
Opførelsesår: 2017
Antal helårsboliger med køkken: 28
Afvigende etager: Bygningen har afvigende etager

Materialer

Ydervæggens materiale: Mursten

Tagdækningsmateriale: Tagpap med stor hældning

Kilde til bygningens materialer: Oplyst af teknisk forvaltning

Areal i grundplan	m2	Samlet andet areal	m2	Bygningens arealanvendelse	m2
Bebygget areal	629	Samlet andet areal	15	Samlet boligareal	2887
Overdækket areal	0	Heraf affaldsrum i terræn	15	Heraf areal af lovlig beboelse i kælder	0
Areal i hele bygningen	m2	Heraf indbygget garage	0	Samlet erhvervsareal	0
Samlet bygningsareal (excl. kælder & tagetage)	2900	Heraf indbygget carport	0	Heraf erhverv i kælder	0
Samlet kælderareal	40	Heraf indbygget udhus	0	Antal etager u. kælder & tagetage	6
Heraf udnyttet kælder	0	Heraf lukkede overdækninger	0		
Heraf dyb kælder	40	Heraf indbygget udestue el. lign.	0		
Samlet tagetageareal	0	Heraf udvendig efter isolering	0		
Heraf udnyttet tagetage	0	Heraf øvrige arealer	0		
		Heraf indbygget garage i kælder	0		

Kilde til bygningsarealer: Oplyst af ejer (eller dennes repræsentant)

Energioplysninger

Varmeinstallation: Fjernvarme/blokvarme

Forsikring

Byggeskadeforsikringselskab: Caplloyd A/S

Dato: 31-01-2017

Bemærkninger for bygning

Blok 12

Oplysninger om bolig-/erhvervsenheder

Adresse Etage/side	Heraf fællesareal adgangsareal / fælles boligareal / åben altan, tagterrasse	Tinglyst areal	Areal Bolig / Erhverv / Andet	Lukket overdækning, udestue /	Antal værelser Bolig / Erhverv	Toilet / Bad	Køkken
--------------------	--	-------------------	-------------------------------------	-------------------------------------	--------------------------------------	--------------	--------

Marmorvej 9A (vejkode: 4658), 2100 København Ø

Etage: st. Side/Dør: tv	0 / 0 / 6	5951	78 / 0 / 0	0	2 / 0	1 / 1	JA (E*)
Bolig i etageejendom, flerfamiliehus eller to-familiehus (Anvendelseskode: 140) Ejerlejl.BFE-nr.: 420142 Kommunalt ejerlejl.ejd.nr.: 22995 Ejerlejl.nr.: 1 Ejerforhold: 30							
Energioplysninger: Energiforsyning: 400 V el fra værk							
Etage: st. Side/Dør: th	0 / 0 / 24	5951	96 / 0 / 0	0	3 / 0	1 / 1	JA (E*)
Bolig i etageejendom, flerfamiliehus eller to-familiehus (Anvendelseskode: 140) Ejerlejl.BFE-nr.: 420142 Kommunalt ejerlejl.ejd.nr.: 22995 Ejerlejl.nr.: 1 Ejerforhold: 30							
Energioplysninger: Energiforsyning: 400 V el fra værk							
Etage: 1. Side/Dør: tv	0 / 0 / 6	5951	88 / 0 / 0	0	2 / 0	1 / 1	JA (E*)
Bolig i etageejendom, flerfamiliehus eller to-familiehus (Anvendelseskode: 140) Ejerlejl.BFE-nr.: 420142 Kommunalt ejerlejl.ejd.nr.: 22995 Ejerlejl.nr.: 1 Ejerforhold: 30							
Energioplysninger: Energiforsyning: 400 V el fra værk							
Etage: 1. Side/Dør: th	0 / 0 / 13	5951	101 / 0 / 0	0	3 / 0	1 / 1	JA (E*)
Bolig i etageejendom, flerfamiliehus eller to-familiehus (Anvendelseskode: 140) Ejerlejl.BFE-nr.: 420142 Kommunalt ejerlejl.ejd.nr.: 22995 Ejerlejl.nr.: 1 Ejerforhold: 30							
Energioplysninger: Energiforsyning: 400 V el fra værk							
Etage: 2. Side/Dør: tv	0 / 0 / 6	5951	88 / 0 / 0	0	2 / 0	1 / 1	JA (E*)

Bolig i etageejendom, flerfamiliehus eller to-familiehus (Anvendelseskode: 140)
Ejerlejl.BFE-nr.: 420142 Kommunalt ejerlejl.ejd.nr.: 22995 Ejerlejl.nr.: 1 Ejerforhold: 30

Energioplysninger:

Energiforsyning: 400 V el fra værk

Etage: 2. Side/Dør: th	0 / 0 / 13	5951	101 / 0 / 0	0	3 / 0	1 / 1	JA (E*)
------------------------	------------	------	-------------	---	-------	-------	---------

Bolig i etageejendom, flerfamiliehus eller to-familiehus (Anvendelseskode: 140)
Ejerlejl.BFE-nr.: 420142 Kommunalt ejerlejl.ejd.nr.: 22995 Ejerlejl.nr.: 1 Ejerforhold: 30

Energioplysninger:

Energiforsyning: 400 V el fra værk

Etage: 3. Side/Dør: tv	0 / 0 / 6	5951	88 / 0 / 0	0	2 / 0	1 / 1	JA (E*)
------------------------	-----------	------	------------	---	-------	-------	---------

Bolig i etageejendom, flerfamiliehus eller to-familiehus (Anvendelseskode: 140)
Ejerlejl.BFE-nr.: 420142 Kommunalt ejerlejl.ejd.nr.: 22995 Ejerlejl.nr.: 1 Ejerforhold: 30

Energioplysninger:

Energiforsyning: 400 V el fra værk

Etage: 3. Side/Dør: th	0 / 0 / 13	5951	101 / 0 / 0	0	3 / 0	1 / 1	JA (E*)
------------------------	------------	------	-------------	---	-------	-------	---------

Bolig i etageejendom, flerfamiliehus eller to-familiehus (Anvendelseskode: 140)
Ejerlejl.BFE-nr.: 420142 Kommunalt ejerlejl.ejd.nr.: 22995 Ejerlejl.nr.: 1 Ejerforhold: 30

Energioplysninger:

Energiforsyning: 400 V el fra værk

Etage: 4. Side/Dør: tv	0 / 0 / 6	5951	92 / 0 / 0	0	2 / 0	1 / 1	JA (E*)
------------------------	-----------	------	------------	---	-------	-------	---------

Bolig i etageejendom, flerfamiliehus eller to-familiehus (Anvendelseskode: 140)
Ejerlejl.BFE-nr.: 420142 Kommunalt ejerlejl.ejd.nr.: 22995 Ejerlejl.nr.: 1 Ejerforhold: 30

Energioplysninger:

Energiforsyning: 400 V el fra værk

Etage: 4. Side/Dør: th	0 / 0 / 13	5951	101 / 0 / 0	0	3 / 0	1 / 1	JA (E*)
------------------------	------------	------	-------------	---	-------	-------	---------

Bolig i etageejendom, flerfamiliehus eller to-familiehus (Anvendelseskode: 140)
Ejerlejl.BFE-nr.: 420142 Kommunalt ejerlejl.ejd.nr.: 22995 Ejerlejl.nr.: 1 Ejerforhold: 30

Energioplysninger:

Energiforsyning: 400 V el fra værk

Etage: 5. Side/Dør: tv	0 / 0 / 6	5951	92 / 0 / 0	0	2 / 0	1 / 1	JA (E*)
------------------------	-----------	------	------------	---	-------	-------	---------

Bolig i etageejendom, flerfamiliehus eller to-familiehus (Anvendelseskode: 140)
Ejerlejl.BFE-nr.: 420142 Kommunalt ejerlejl.ejd.nr.: 22995 Ejerlejl.nr.: 1 Ejerforhold: 30

Energioplysninger:

Energiforsyning: 400 V el fra værk

Etage: 5. Side/Dør: th	0 / 0 / 13	5951	101 / 0 / 0	0	3 / 0	1 / 1	JA (E*)
------------------------	------------	------	-------------	---	-------	-------	---------

Bolig i etageejendom, flerfamiliehus eller to-familiehus (Anvendelseskode: 140)
Ejerlejl.BFE-nr.: 420142 Kommunalt ejerlejl.ejd.nr.: 22995 Ejerlejl.nr.: 1 Ejerforhold: 30

Energioplysninger:

Energiforsyning: 400 V el fra værk

Marmorvej 9B (vejkode: 4658), 2100 København Ø

Etage: st. Side/Dør: tv	0 / 0 / 16	5951	124 / 0 / 0	0	2 / 0	2 / 2	JA (E*)
-------------------------	------------	------	-------------	---	-------	-------	---------

Bolig i etageejendom, flerfamiliehus eller to-familiehus (Anvendelseskode: 140)
Ejerlejl.BFE-nr.: 420142 Kommunalt ejerlejl.ejd.nr.: 22995 Ejerlejl.nr.: 1 Ejerforhold: 30

Energioplysninger:

Energiforsyning: 400 V el fra værk

Etage: st. Side/Dør: th	0 / 0 / 6	5951	93 / 0 / 0	0	3 / 0	1 / 1	JA (E*)
-------------------------	-----------	------	------------	---	-------	-------	---------

Bolig i etageejendom, flerfamiliehus eller to-familiehus (Anvendelseskode: 140)
Ejerlejl.BFE-nr.: 420142 Kommunalt ejerlejl.ejd.nr.: 22995 Ejerlejl.nr.: 1 Ejerforhold: 30

Energioplysninger:

Energiforsyning: 400 V el fra værk

Etage: 1. Side/Dør: tv	0 / 0 / 8	5951	136 / 0 / 0	0	3 / 0	2 / 2	JA (E*)
------------------------	-----------	------	-------------	---	-------	-------	---------

Bolig i etageejendom, flerfamiliehus eller to-familiehus (Anvendelseskode: 140)

Ejerlejl.BFE-nr.: 420142 Kommunalt ejerlejl.ejd.nr.: 22995 Ejerlejl.nr.: 1 Ejerforhold: 30

Energioplysninger:

Energiforsyning: 400 V el fra værk

Etage: 1. Side/Dør: th	0 / 0 / 6	5951	96 / 0 / 0	0	3 / 0	1 / 1	JA (E*)
------------------------	-----------	------	------------	---	-------	-------	---------

Bolig i etageejendom, flerfamiliehus eller to-familiehus (Anvendelseskode: 140)

Ejerlejl.BFE-nr.: 420142 Kommunalt ejerlejl.ejd.nr.: 22995 Ejerlejl.nr.: 1 Ejerforhold: 30

Energioplysninger:

Energiforsyning: 400 V el fra værk

Etage: 2. Side/Dør: tv	0 / 0 / 8	5951	136 / 0 / 0	0	3 / 0	2 / 2	JA (E*)
------------------------	-----------	------	-------------	---	-------	-------	---------

Bolig i etageejendom, flerfamiliehus eller to-familiehus (Anvendelseskode: 140)

Ejerlejl.BFE-nr.: 420142 Kommunalt ejerlejl.ejd.nr.: 22995 Ejerlejl.nr.: 1 Ejerforhold: 30

Energioplysninger:

Energiforsyning: 400 V el fra værk

Etage: 2. Side/Dør: th	0 / 0 / 6	5951	96 / 0 / 0	0	3 / 0	1 / 1	JA (E*)
------------------------	-----------	------	------------	---	-------	-------	---------

Bolig i etageejendom, flerfamiliehus eller to-familiehus (Anvendelseskode: 140)

Ejerlejl.BFE-nr.: 420142 Kommunalt ejerlejl.ejd.nr.: 22995 Ejerlejl.nr.: 1 Ejerforhold: 30

Energioplysninger:

Energiforsyning: 400 V el fra værk

Etage: 3. Side/Dør: tv	0 / 0 / 8	5951	136 / 0 / 0	0	3 / 0	2 / 2	JA (E*)
------------------------	-----------	------	-------------	---	-------	-------	---------

Bolig i etageejendom, flerfamiliehus eller to-familiehus (Anvendelseskode: 140)

Ejerlejl.BFE-nr.: 420142 Kommunalt ejerlejl.ejd.nr.: 22995 Ejerlejl.nr.: 1 Ejerforhold: 30

Energioplysninger:

Energiforsyning: 400 V el fra værk

Etage: 3. Side/Dør: th	0 / 0 / 6	5951	96 / 0 / 0	0	3 / 0	1 / 1	JA (E*)
------------------------	-----------	------	------------	---	-------	-------	---------

Bolig i etageejendom, flerfamiliehus eller to-familiehus (Anvendelseskode: 140)

Ejerlejl.BFE-nr.: 420142 Kommunalt ejerlejl.ejd.nr.: 22995 Ejerlejl.nr.: 1 Ejerforhold: 30

Energioplysninger:

Energiforsyning: 400 V el fra værk

Marmorvej 9C (vejkode: 4658), 2100 København Ø

Etage: st. Side/Dør: tv	0 / 0 / 4	5951	85 / 0 / 0	0	2 / 0	1 / 1	JA (E*)
-------------------------	-----------	------	------------	---	-------	-------	---------

Bolig i etageejendom, flerfamiliehus eller to-familiehus (Anvendelseskode: 140)

Ejerlejl.BFE-nr.: 420142 Kommunalt ejerlejl.ejd.nr.: 22995 Ejerlejl.nr.: 1 Ejerforhold: 30

Energioplysninger:

Energiforsyning: 400 V el fra værk

Etage: st. Side/Dør: th	0 / 0 / 22	5951	123 / 0 / 0	0	4 / 0	2 / 2	JA (E*)
-------------------------	------------	------	-------------	---	-------	-------	---------

Bolig i etageejendom, flerfamiliehus eller to-familiehus (Anvendelseskode: 140)

Ejerlejl.BFE-nr.: 420142 Kommunalt ejerlejl.ejd.nr.: 22995 Ejerlejl.nr.: 1 Ejerforhold: 30

Energioplysninger:

Energiforsyning: 400 V el fra værk

Etage: 1. Side/Dør: tv	0 / 0 / 6	5951	85 / 0 / 0	0	2 / 0	1 / 1	JA (E*)
------------------------	-----------	------	------------	---	-------	-------	---------

Bolig i etageejendom, flerfamiliehus eller to-familiehus (Anvendelseskode: 140)

Ejerlejl.BFE-nr.: 420142 Kommunalt ejerlejl.ejd.nr.: 22995 Ejerlejl.nr.: 1 Ejerforhold: 30

Energioplysninger:

Energiforsyning: 400 V el fra værk

Etage: 1. Side/Dør: th	0 / 0 / 8	5951	128 / 0 / 0	0	4 / 0	2 / 2	JA (E*)
------------------------	-----------	------	-------------	---	-------	-------	---------

Bolig i etageejendom, flerfamiliehus eller to-familiehus (Anvendelseskode: 140)

Ejerlejl.BFE-nr.: 420142 Kommunalt ejerlejl.ejd.nr.: 22995 Ejerlejl.nr.: 1 Ejerforhold: 30

Energioplysninger:

Energiforsyning: 400 V el fra værk

Etage: 2. Side/Dør: tv	0 / 0 / 6	5951	85 / 0 / 0	0	2 / 0	1 / 1	JA (E*)
------------------------	-----------	------	------------	---	-------	-------	---------

Bolig i etageejendom, flerfamiliehus eller to-familiehus (Anvendelseskode: 140)

Ejerlejl.BFE-nr.: 420142 Kommunalt ejerlejl.ejd.nr.: 22995 Ejerlejl.nr.: 1 Ejerforhold: 30

Energioplysninger:

Energiforsyning: 400 V el fra værk

Etage: 2. Side/Dør: th 0 / 0 / 8 5951 128 / 0 / 0 0 4 / 0 2 / 2 JA (E*)

Bolig i etageejendom, flerfamiliehus eller to-familiehus (Anvendelseskode: 140)

Ejerlejl.BFE-nr.: 420142 Kommunalt ejerlejl.ejd.nr.: 22995 Ejerlejl.nr.: 1 Ejerforhold: 30

Energioplysninger:

Energiforsyning: 400 V el fra værk

Etage: 3. Side/Dør: tv 0 / 0 / 6 5951 85 / 0 / 0 0 2 / 0 1 / 1 JA (E*)

Bolig i etageejendom, flerfamiliehus eller to-familiehus (Anvendelseskode: 140)

Ejerlejl.BFE-nr.: 420142 Kommunalt ejerlejl.ejd.nr.: 22995 Ejerlejl.nr.: 1 Ejerforhold: 30

Energioplysninger:

Energiforsyning: 400 V el fra værk

Etage: 3. Side/Dør: th 0 / 0 / 8 5951 128 / 0 / 0 0 4 / 0 2 / 2 JA (E*)

Bolig i etageejendom, flerfamiliehus eller to-familiehus (Anvendelseskode: 140)

Ejerlejl.BFE-nr.: 420142 Kommunalt ejerlejl.ejd.nr.: 22995 Ejerlejl.nr.: 1 Ejerforhold: 30

Energioplysninger:

Energiforsyning: 400 V el fra værk

*A: Vandskyllende toilet uden for enheden

*B: Intet vandskyllende toilet

*C: Adgang til badeværelse

*D: Hverken badeværelse eller adgang til badeværelse

*E: Eget køkken med afløb

*F: Adgang til fælles køkken

*G: Fast kogeinstallation i værelse eller på gang

*H: Ingen fast kogeinstallation

Bygningsnr.: 3

Adresse: Marmorvej 11A (vejkode: 4658), 2100 København Ø

Etagebolig-bygning, flerfamiliehus eller to-familiehus (Bygningens anvendelse 140)

Matrikelnr.: 1f

Landsejerlavnavn: FRIHAVNSKVARTERET, KØBENHAVN

Beliggenhed (kvalitet): Sikker

Opførelsesår: 2017

Antal etager u. kælder & tagetage: 5

Antal helårsboliger med køkken: 22

Antal helårsboliger uden køkken: 0

Afvigende etager: Bygningen har afvigende etager

Materialer

Ydervæggens materiale: Mursten

Tagdækningsmateriale: Tagpap med stor hældning

Kilde til bygningens materialer: Oplyst af teknisk forvaltning

Areal i grundplan	m2	Samlet andet areal	m2	Bygningens arealanvendelse	m2
Bebygget areal	642	Samlet andet areal	15	Samlet boligareal	2386
Overdækket areal	0	Heraf affaldsrum i terræn	15	Heraf areal af lovlig beboelse i kælder	0
Areal i hele bygningen	m2	Heraf indbygget garage	0	Samlet erhvervsareal	0
Samlet bygningsareal (excl. kælder & tagetage)	2388	Heraf indbygget carport	0	Heraf erhverv i kælder	0
Samlet kælderareal	43	Heraf indbygget udhus	0	Antal etager u. kælder & tagetage	5
Heraf udnyttet kælder	0	Heraf lukkede overdækninger	0		
Heraf dyb kælder	43	Heraf indbygget udestue el. lign.	0		
Samlet tagetageareal	0	Heraf udvendig efter isolering	0		
Heraf udnyttet tagetage	0	Heraf øvrige arealer	0		
		Heraf indbygget garage i kælder	0		

Kilde til bygningsarealer: Oplyst af ejer (eller dennes repræsentant)

Energioplysninger

Varmeinstallation: Fjernvarme/blokvarme

Forsikring

Byggeskadeforsikringsselskab: Caplloyd A/S

Dato: 31-01-2017

Bemærkninger for bygning

Blok 11

Oplysninger om bolig-/erhvervsenheder

Adresse Etage/side	Heraf fællesareal adgangsareal / fælles boligareal / åben altan, tagterrasse	Tinglyst areal	Areal Bolig / Erhverv / Andet	Lukket overdækning, udestue /	Antal værelser Bolig / Erhverv	Toilet / Bad	Køkken
--------------------	--	-------------------	-------------------------------------	-------------------------------------	--------------------------------------	--------------	--------

Marmorvej 11A (vejkode: 4658), 2100 København Ø

Etage: st. Side/Dør: tv	0 / 0 / 19	5951	117 / 0 / 0	0	3 / 0	2 / 2	JA (E*)
-------------------------	------------	------	-------------	---	-------	-------	---------

Bolig i etageejendom, flerfamiliehus eller to-familiehus (Anvendelseskode: 140)
Ejerlejl.BFE-nr.: 420142 Kommunalt ejerlejl.ejd.nr.: 22995 Ejerlejl.nr.: 1 Ejerforhold: 30

Energioplysninger:

Energiforsyning: 400 V el fra værk

Etage: st. Side/Dør: th	0 / 0 / 6	5951	86 / 0 / 0	0	2 / 0	1 / 1	JA (E*)
-------------------------	-----------	------	------------	---	-------	-------	---------

Bolig i etageejendom, flerfamiliehus eller to-familiehus (Anvendelseskode: 140)
Ejerlejl.BFE-nr.: 420142 Kommunalt ejerlejl.ejd.nr.: 22995 Ejerlejl.nr.: 1 Ejerforhold: 30

Energioplysninger:

Energiforsyning: 400 V el fra værk

Etage: 1. Side/Dør: tv	0 / 0 / 12	5951	129 / 0 / 0	0	4 / 0	2 / 2	JA (E*)
------------------------	------------	------	-------------	---	-------	-------	---------

Bolig i etageejendom, flerfamiliehus eller to-familiehus (Anvendelseskode: 140)
Ejerlejl.BFE-nr.: 420142 Kommunalt ejerlejl.ejd.nr.: 22995 Ejerlejl.nr.: 1 Ejerforhold: 30

Energioplysninger:

Energiforsyning: 400 V el fra værk

Etage: 1. Side/Dør: th	0 / 0 / 6	5951	89 / 0 / 0	0	2 / 0	1 / 1	JA (E*)
------------------------	-----------	------	------------	---	-------	-------	---------

Bolig i etageejendom, flerfamiliehus eller to-familiehus (Anvendelseskode: 140)
Ejerlejl.BFE-nr.: 420142 Kommunalt ejerlejl.ejd.nr.: 22995 Ejerlejl.nr.: 1 Ejerforhold: 30

Energioplysninger:

Energiforsyning: 400 V el fra værk

Etage: 2. Side/Dør: tv	0 / 0 / 12	5951	129 / 0 / 0	0	4 / 0	2 / 2	JA (E*)
------------------------	------------	------	-------------	---	-------	-------	---------

Bolig i etageejendom, flerfamiliehus eller to-familiehus (Anvendelseskode: 140)
Ejerlejl.BFE-nr.: 420142 Kommunalt ejerlejl.ejd.nr.: 22995 Ejerlejl.nr.: 1 Ejerforhold: 30

Energioplysninger:

Energiforsyning: 400 V el fra værk

Etage: 2. Side/Dør: th	0 / 0 / 6	5951	89 / 0 / 0	0	2 / 0	1 / 1	JA (E*)
------------------------	-----------	------	------------	---	-------	-------	---------

Bolig i etageejendom, flerfamiliehus eller to-familiehus (Anvendelseskode: 140)
Ejerlejl.BFE-nr.: 420142 Kommunalt ejerlejl.ejd.nr.: 22995 Ejerlejl.nr.: 1 Ejerforhold: 30

Energioplysninger:

Energiforsyning: 400 V el fra værk

Etage: 3. Side/Dør: tv	0 / 0 / 12	5951	129 / 0 / 0	0	4 / 0	2 / 2	JA (E*)
------------------------	------------	------	-------------	---	-------	-------	---------

Bolig i etageejendom, flerfamiliehus eller to-familiehus (Anvendelseskode: 140)
Ejerlejl.BFE-nr.: 420142 Kommunalt ejerlejl.ejd.nr.: 22995 Ejerlejl.nr.: 1 Ejerforhold: 30

Energioplysninger:

Energiforsyning: 400 V el fra værk

Etage: 3. Side/Dør: th	0 / 0 / 6	5951	105 / 0 / 0	0	3 / 0	1 / 1	JA (E*)
------------------------	-----------	------	-------------	---	-------	-------	---------

Bolig i etageejendom, flerfamiliehus eller to-familiehus (Anvendelseskode: 140)
Ejerlejl.BFE-nr.: 420142 Kommunalt ejerlejl.ejd.nr.: 22995 Ejerlejl.nr.: 1 Ejerforhold: 30

Energioplysninger:

Energiforsyning: 400 V el fra værk

Etage: 4. Side/Dør: tv	0 / 0 / 12	5951	129 / 0 / 0	0	4 / 0	2 / 2	JA (E*)
------------------------	------------	------	-------------	---	-------	-------	---------

Bolig i etageejendom, flerfamiliehus eller to-familiehus (Anvendelseskode: 140)
Ejerlejl.BFE-nr.: 420142 Kommunalt ejerlejl.ejd.nr.: 22995 Ejerlejl.nr.: 1 Ejerforhold: 30

Energioplysninger:

Energiforsyning: 400 V el fra værk

Etage: 4. Side/Dør: th	0 / 0 / 6	5951	105 / 0 / 0	0	3 / 0	1 / 1	JA (E*)
------------------------	-----------	------	-------------	---	-------	-------	---------

Bolig i etageejendom, flerfamiliehus eller to-familiehus (Anvendelseskode: 140)
Ejerlejl.BFE-nr.: 420142 Kommunalt ejerlejl.ejd.nr.: 22995 Ejerlejl.nr.: 1 Ejerforhold: 30

Energioplysninger:

Energiforsyning: 400 V el fra værk

Marmorvej 11B (vejkode: 4658), 2100 København Ø

Etage: st. Side/Dør: tv	0 / 0 / 8	5951	129 / 0 / 0	0	3 / 0	2 / 2	JA (E*)
-------------------------	-----------	------	-------------	---	-------	-------	---------

Bolig i etageejendom, flerfamiliehus eller to-familiehus (Anvendelseskode: 140)
Ejerlejl.BFE-nr.: 420142 Kommunalt ejerlejl.ejd.nr.: 22995 Ejerlejl.nr.: 1 Ejerforhold: 30

Energioplysninger:

Energiforsyning: 400 V el fra værk

Etage: st. Side/Dør: th	0 / 0 / 7	5951	96 / 0 / 0	0	3 / 0	1 / 1	JA (E*)
-------------------------	-----------	------	------------	---	-------	-------	---------

Bolig i etageejendom, flerfamiliehus eller to-familiehus (Anvendelseskode: 140)
Ejerlejl.BFE-nr.: 420142 Kommunalt ejerlejl.ejd.nr.: 22995 Ejerlejl.nr.: 1 Ejerforhold: 30

Energioplysninger:

Energiforsyning: 400 V el fra værk

Etage: 1. Side/Dør: tv	0 / 0 / 10	5951	141 / 0 / 0	0	3 / 0	2 / 2	JA (E*)
------------------------	------------	------	-------------	---	-------	-------	---------

Bolig i etageejendom, flerfamiliehus eller to-familiehus (Anvendelseskode: 140)
Ejerlejl.BFE-nr.: 420142 Kommunalt ejerlejl.ejd.nr.: 22995 Ejerlejl.nr.: 1 Ejerforhold: 30

Energioplysninger:

Energiforsyning: 400 V el fra værk

Etage: 1. Side/Dør: th	0 / 0 / 8	5951	100 / 0 / 0	0	3 / 0	1 / 1	JA (E*)
------------------------	-----------	------	-------------	---	-------	-------	---------

Bolig i etageejendom, flerfamiliehus eller to-familiehus (Anvendelseskode: 140)
Ejerlejl.BFE-nr.: 420142 Kommunalt ejerlejl.ejd.nr.: 22995 Ejerlejl.nr.: 1 Ejerforhold: 30

Energioplysninger:

Energiforsyning: 400 V el fra værk

Etage: 2. Side/Dør: tv	0 / 0 / 10	5951	141 / 0 / 0	0	3 / 0	2 / 2	JA (E*)
------------------------	------------	------	-------------	---	-------	-------	---------

Bolig i etageejendom, flerfamiliehus eller to-familiehus (Anvendelseskode: 140)
Ejerlejl.BFE-nr.: 420142 Kommunalt ejerlejl.ejd.nr.: 22995 Ejerlejl.nr.: 1 Ejerforhold: 30

Energioplysninger:

Energiforsyning: 400 V el fra værk

Etage: 2. Side/Dør: th	0 / 0 / 8	5951	100 / 0 / 0	0	3 / 0	1 / 1	JA (E*)
------------------------	-----------	------	-------------	---	-------	-------	---------

Bolig i etageejendom, flerfamiliehus eller to-familiehus (Anvendelseskode: 140)
Ejerlejl.BFE-nr.: 420142 Kommunalt ejerlejl.ejd.nr.: 22995 Ejerlejl.nr.: 1 Ejerforhold: 30

Energioplysninger:

Energiforsyning: 400 V el fra værk

Marmorvej 11C (vejkode: 4658), 2100 København Ø

Etage: st. Side/Dør: tv	0 / 0 / 4	5951	78 / 0 / 0	0	2 / 0	1 / 1	JA (E*)
-------------------------	-----------	------	------------	---	-------	-------	---------

Bolig i etageejendom, flerfamiliehus eller to-familiehus (Anvendelseskode: 140)
Ejerlejl.BFE-nr.: 420142 Kommunalt ejerlejl.ejd.nr.: 22995 Ejerlejl.nr.: 1 Ejerforhold: 30

Energioplysninger:

Energiforsyning: 400 V el fra værk

Etage: st. Side/Dør: th	0 / 0 / 23	5951	104 / 0 / 0	0	3 / 0	1 / 1	JA (E*)
-------------------------	------------	------	-------------	---	-------	-------	---------

Bolig i etageejendom, flerfamiliehus eller to-familiehus (Anvendelseskode: 140)
Ejerlejl.BFE-nr.: 420142 Kommunalt ejerlejl.ejd.nr.: 22995 Ejerlejl.nr.: 1 Ejerforhold: 30

Energioplysninger:

Energiforsyning: 400 V el fra værk

Etage: 1. Side/Dør: tv	0 / 0 / 8	5951	92 / 0 / 0	0	2 / 0	1 / 1	JA (E*)
------------------------	-----------	------	------------	---	-------	-------	---------

Bolig i etageejendom, flerfamiliehus eller to-familiehus (Anvendelseskode: 140)
Ejerlejl.BFE-nr.: 420142 Kommunalt ejerlejl.ejd.nr.: 22995 Ejerlejl.nr.: 1 Ejerforhold: 30

Energioplysninger:

Energiforsyning: 400 V el fra værk

Etage: 1. Side/Dør: th	0 / 0 / 10	5951	103 / 0 / 0	0	3 / 0	1 / 1	JA (E*)
------------------------	------------	------	-------------	---	-------	-------	---------

Bolig i etageejendom, flerfamiliehus eller to-familiehus (Anvendelseskode: 140)

Ejerlejl.BFE-nr.: 420142 Kommunalt ejerlejl.ejd.nr.: 22995 Ejerlejl.nr.: 1 Ejerforhold: 30

Energioplysninger:

Energiforsyning: 400 V el fra værk

Etage: 2. Side/Dør: tv	0 / 0 / 8	5951	92 / 0 / 0	0	2 / 0	1 / 1	JA (E*)
------------------------	-----------	------	------------	---	-------	-------	---------

Bolig i etageejendom, flerfamiliehus eller to-familiehus (Anvendelseskode: 140)

Ejerlejl.BFE-nr.: 420142 Kommunalt ejerlejl.ejd.nr.: 22995 Ejerlejl.nr.: 1 Ejerforhold: 30

Energioplysninger:

Energiforsyning: 400 V el fra værk

Etage: 2. Side/Dør: th	0 / 0 / 10	5951	103 / 0 / 0	0	3 / 0	1 / 1	JA (E*)
------------------------	------------	------	-------------	---	-------	-------	---------

Bolig i etageejendom, flerfamiliehus eller to-familiehus (Anvendelseskode: 140)

Ejerlejl.BFE-nr.: 420142 Kommunalt ejerlejl.ejd.nr.: 22995 Ejerlejl.nr.: 1 Ejerforhold: 30

Energioplysninger:

Energiforsyning: 400 V el fra værk

*A: Vandskylende toilet uden for enheden

*B: Intet vandskylende toilet

*C: Adgang til badeværelse

*D: Hverken badeværelse eller adgang til badeværelse

*E: Eget køkken med afløb

*F: Adgang til fælles køkken

*G: Fast kogeinstallation i værelse eller på gang

*H: Ingen fast kogeinstallation

Bygningsnr.: 4

Adresse: Marmorvej 13A (vejkode: 4658), 2100 København Ø

Etagebolig-bygning, flerfamiliehus eller to-familiehus (Bygningens anvendelse 140)

Matrikelnr.: 1f

Landsejerlavnavn: FRIHAVNSKVARTERET, KØBENHAVN

Beliggenhed (kvalitet): Sikker

Opførelsesår: 2017

Antal etager u. kælder & tagetage: 4

Antal helårsboliger med køkken: 14

Antal helårsboliger uden køkken: 0

Afvigende etager: Bygningen har afvigende etager

Materialer

Ydervæggens materiale: Mursten

Tagdækningsmateriale: Tagpap med stor hældning

Kilde til bygningens materialer: Oplyst af teknisk forvaltning

Areal i grundplan	m2	Samlet andet areal	m2	Bygningens arealanvendelse	m2
Bebygget areal	379	Samlet andet areal	133	Samlet boligareal	1379
Overdækket areal	0	Heraf affaldsrum i terræn	11	Heraf areal af lovlig beboelse i kælder	0
Areal i hele bygningen	m2	Heraf indbygget garage	0	Samlet erhvervsareal	0
Samlet bygningsareal (excl. kælder & tagetage)	1516	Heraf indbygget carport	0	Heraf erhverv i kælder	0
		Heraf indbygget udhus	0	Antal etager u. kælder & tagetage	4
Samlet kælderareal	64	Heraf lukkede overdækninger	0		
Heraf udnyttet kælder	0	Heraf indbygget udestue el. lign.	0		
Heraf dyb kælder	64	Heraf udvendig efter isolering	0		
Samlet tagetageareal	0	Heraf øvrige arealer	122		
Heraf udnyttet tagetage	0	Heraf indbygget garage i kælder	0		

Kilde til bygningsarealer: Oplyst af ejer (eller dennes repræsentant)

Energioplysninger

Varmeinstallation: Fjernvarme/blokvarme

Forsikring

Byggeskadeforsikringselskab: Caplloyd A/S

Dato: 31-01-2017

Bemærkninger for bygning

Blok 14

Oplysninger om bolig-/erhvervsenheder

Adresse Etage/side	Heraf fællesareal adgangsareal / fælles boligareal / åben altan, tagterrasse	Tinglyst areal	Areal Bolig / Erhverv / Andet	Lukket overdækning, udestue /	Antal værelser Bolig / Erhverv	Toilet / Bad	Køkken
--------------------	--	-------------------	-------------------------------------	-------------------------------------	--------------------------------------	--------------	--------

Marmorvej 13A (vejkode: 4658), 2100 København Ø

Etage: st. Side/Dør: tv 0 / 0 / 0 6214 0 / 122 / 0 0 0 / 1 (B*) / (D*) NEJ (H*) Anden
 enhed til fritidsformål (Anvendelseskode: 590)

Ejerlejl.BFE-nr.: 420143 Kommunalt ejerlejl.ejd.nr.: 23067 Ejerlejl.nr.: 66 Ejerforhold: 30

Bemærkninger for Enheden

Fælleslokale

Etage: st. Side/Dør: th 0 / 0 / 16 6214 103 / 0 / 0 0 3 / 0 1 / 1 JA (E*)

Bolig i etageejendom, flerfamiliehus eller to-familiehus (Anvendelseskode: 140)

Ejerlejl.BFE-nr.: 420143 Kommunalt ejerlejl.ejd.nr.: 23067 Ejerlejl.nr.: 66 Ejerforhold: 30

Energioplysninger:

Energiforsyning: 400 V el fra værk

Etage: 1. Side/Dør: tv 0 / 0 / 8 6214 93 / 0 / 0 0 2 / 0 1 / 1 JA (E*)

Bolig i etageejendom, flerfamiliehus eller to-familiehus (Anvendelseskode: 140)

Ejerlejl.BFE-nr.: 420143 Kommunalt ejerlejl.ejd.nr.: 23067 Ejerlejl.nr.: 66 Ejerforhold: 30

Energioplysninger:

Energiforsyning: 400 V el fra værk

Etage: 1. Side/Dør: th 0 / 0 / 10 6214 102 / 0 / 0 0 3 / 0 1 / 1 JA (E*)

Bolig i etageejendom, flerfamiliehus eller to-familiehus (Anvendelseskode: 140)

Ejerlejl.BFE-nr.: 420143 Kommunalt ejerlejl.ejd.nr.: 23067 Ejerlejl.nr.: 66 Ejerforhold: 30

Energioplysninger:

Energiforsyning: 400 V el fra værk

Etage: 2. Side/Dør: tv 0 / 0 / 8 6214 93 / 0 / 0 0 2 / 0 1 / 1 JA (E*)

Bolig i etageejendom, flerfamiliehus eller to-familiehus (Anvendelseskode: 140)

Ejerlejl.BFE-nr.: 420143 Kommunalt ejerlejl.ejd.nr.: 23067 Ejerlejl.nr.: 66 Ejerforhold: 30

Energioplysninger:

Energiforsyning: 400 V el fra værk

Etage: 2. Side/Dør: th 0 / 0 / 10 6214 102 / 0 / 0 0 3 / 0 1 / 1 JA (E*)

Bolig i etageejendom, flerfamiliehus eller to-familiehus (Anvendelseskode: 140)

Ejerlejl.BFE-nr.: 420143 Kommunalt ejerlejl.ejd.nr.: 23067 Ejerlejl.nr.: 66 Ejerforhold: 30

Energioplysninger:

Energiforsyning: 400 V el fra værk

Etage: 3. Side/Dør: tv 0 / 0 / 8 6214 93 / 0 / 0 0 2 / 0 1 / 1 JA (E*)

Bolig i etageejendom, flerfamiliehus eller to-familiehus (Anvendelseskode: 140)

Ejerlejl.BFE-nr.: 420143 Kommunalt ejerlejl.ejd.nr.: 23067 Ejerlejl.nr.: 66 Ejerforhold: 30

Energioplysninger:

Energiforsyning: 400 V el fra værk

Etage: 3. Side/Dør: th 0 / 0 / 10 6214 102 / 0 / 0 0 3 / 0 1 / 1 JA (E*)

Bolig i etageejendom, flerfamiliehus eller to-familiehus (Anvendelseskode: 140)

Ejerlejl.BFE-nr.: 420143 Kommunalt ejerlejl.ejd.nr.: 23067 Ejerlejl.nr.: 66 Ejerforhold: 30

Energioplysninger:

Energiforsyning: 400 V el fra værk

Marmorvej 13B (vejkode: 4658), 2100 København Ø

Etage: st. Side/Dør: tv 0 / 0 / 14 6214 103 / 0 / 0 0 3 / 0 1 / 1 JA (E*)

Bolig i etageejendom, flerfamiliehus eller to-familiehus (Anvendelseskode: 140)

Ejerlejl.BFE-nr.: 420143 Kommunalt ejerlejl.ejd.nr.: 23067 Ejerlejl.nr.: 66 Ejerforhold: 30

Energioplysninger:

Energiforsyning: 400 V el fra værk

Etage: 1. Side/Dør: tv 0 / 0 / 11 6214 102 / 0 / 0 0 3 / 0 1 / 1 JA (E*)

Bolig i etageejendom, flerfamiliehus eller to-familiehus (Anvendelseskode: 140)

Ejerlejl.BFE-nr.: 420143 Kommunalt ejerlejl.ejd.nr.: 23067 Ejerlejl.nr.: 66 Ejerforhold: 30

Energioplysninger:

Energiforsyning: 400 V el fra værk

Etage: 1. Side/Dør: th	0 / 0 / 8	6214	94 / 0 / 0	0	2 / 0	1 / 1	JA (E*)
------------------------	-----------	------	------------	---	-------	-------	---------

Bolig i etageejendom, flerfamiliehus eller to-familiehus (Anvendelseskode: 140)

Ejerlejl.BFE-nr.: 420143 Kommunalt ejerlejl.ejd.nr.: 23067 Ejerlejl.nr.: 66 Ejerforhold: 30

Energioplysninger:

Energiforsyning: 400 V el fra værk

Etage: 2. Side/Dør: tv	0 / 0 / 11	6214	102 / 0 / 0	0	3 / 0	1 / 1	JA (E*)
------------------------	------------	------	-------------	---	-------	-------	---------

Bolig i etageejendom, flerfamiliehus eller to-familiehus (Anvendelseskode: 140)

Ejerlejl.BFE-nr.: 420143 Kommunalt ejerlejl.ejd.nr.: 23067 Ejerlejl.nr.: 66 Ejerforhold: 30

Energioplysninger:

Energiforsyning: 400 V el fra værk

Etage: 2. Side/Dør: th	0 / 0 / 8	6214	94 / 0 / 0	0	2 / 0	1 / 1	JA (E*)
------------------------	-----------	------	------------	---	-------	-------	---------

Bolig i etageejendom, flerfamiliehus eller to-familiehus (Anvendelseskode: 140)

Ejerlejl.BFE-nr.: 420143 Kommunalt ejerlejl.ejd.nr.: 23067 Ejerlejl.nr.: 66 Ejerforhold: 30

Energioplysninger:

Energiforsyning: 400 V el fra værk

Etage: 3. Side/Dør: tv	0 / 0 / 11	6214	102 / 0 / 0	0	3 / 0	1 / 1	JA (E*)
------------------------	------------	------	-------------	---	-------	-------	---------

Bolig i etageejendom, flerfamiliehus eller to-familiehus (Anvendelseskode: 140)

Ejerlejl.BFE-nr.: 420143 Kommunalt ejerlejl.ejd.nr.: 23067 Ejerlejl.nr.: 66 Ejerforhold: 30

Energioplysninger:

Energiforsyning: 400 V el fra værk

Etage: 3. Side/Dør: th	0 / 0 / 8	6214	94 / 0 / 0	0	2 / 0	1 / 1	JA (E*)
------------------------	-----------	------	------------	---	-------	-------	---------

Bolig i etageejendom, flerfamiliehus eller to-familiehus (Anvendelseskode: 140)

Ejerlejl.BFE-nr.: 420143 Kommunalt ejerlejl.ejd.nr.: 23067 Ejerlejl.nr.: 66 Ejerforhold: 30

Energioplysninger:

Energiforsyning: 400 V el fra værk

*A: Vandskyllende toilet uden for enheden

*B: Intet vandskyllende toilet

*C: Adgang til badeværelse

*D: Hverken badeværelse eller adgang til badeværelse

*E: Eget køkken med afløb

*F: Adgang til fælles køkken

*G: Fast kogeinstallation i værelse eller på gang

*H: Ingen fast kogeinstallation

Bygningsnr.: 5

Adresse: Marmorvej 15A (vejkode: 4658), 2100 København Ø

Etagebolig-bygning, flerfamiliehus eller to-familiehus (Bygningens anvendelse 140)

Matrikelnr.: 1f

Landsejerlavsnavn: FRIHAVNSKVARTERET, KØBENHAVN

Beliggenhed (kvalitet): Sikker

Opførelsesår: 2017

Antal etager u. kælder & tagetage: 6

Antal helårsboliger med køkken: 28

Antal helårsboliger uden køkken: 0

Afvigende etager: Bygningen har afvigende etager

Materialer

Ydervæggens materiale: Mursten

Tagdækningsmateriale: Tagpap med stor hældning

Kilde til bygningens materialer: Oplyst af teknisk forvaltning

Areal i grundplan	m2	Samlet andet areal	m2	Bygningens arealanvendelse	m2
Bebygget areal	638	Samlet andet areal	17	Samlet boligareal	2995
Overdækket areal	0	Heraf affaldsrum i terræn	17	Heraf areal af lovlig beboelse i kælder	0
Areal i hele bygningen	m2	Heraf indbygget garage	0	Samlet erhvervsareal	0
Samlet bygningsareal (excl. kælder & tagetage)	3010	Heraf indbygget carport	0	Heraf erhverv i kælder	0
		Heraf indbygget udhus	0	Antal etager u. kælder & tagetage	6
Samlet kælderareal	42	Heraf lukkede overdækninger	0		

Heraf udnyttet kælder	0	Heraf indbygget udestue el. lign.	0
Heraf dyb kælder	42	Heraf udvendig efter isolering	0
Samlet tagetageareal	0	Heraf øvrige arealer	0
Heraf udnyttet tagetage	0	Heraf indbygget garage i kælder	0

Kilde til bygningsarealer: Oplyst af ejer (eller dennes repræsentant)

Energioplysninger

Varmeinstallation: Fjernvarme/blokvarme

Forsikring

Byggeskadeforsikringselskab: Caplloyd A/S

Dato: 31-01-2017

Bemærkninger for bygning

Blok 15

Oplysninger om bolig-/erhvervsenheder

Adresse Etage/side	Heraf fællesareal adgangsareal / fælles boligareal / åben altan, tagterrasse	Tinglyst areal	Areal Bolig / Erhverv / Andet	Lukket overdækning, udestue /	Antal værelser Bolig / Erhverv	Toilet / Bad	Køkken
--------------------	--	-------------------	-------------------------------------	-------------------------------------	--------------------------------------	--------------	--------

Marmorvej 15A (vejkode: 4658), 2100 København Ø

Etage: st. Side/Dør: tv	0 / 0 / 4	6214	82 / 0 / 0	0	2 / 0	1 / 1	JA (E*)
-------------------------	-----------	------	------------	---	-------	-------	---------

Bolig i etageejendom, flerfamiliehus eller to-familiehus (Anvendelseskode: 140)

Ejerlejl.BFE-nr.: 420143 Kommunalt ejerlejl.ejd.nr.: 23067 Ejerlejl.nr.: 66 Ejerforhold: 30

Energioplysninger:

Energiforsyning: 400 V el fra værk

Etage: st. Side/Dør: th	0 / 0 / 20	6214	97 / 0 / 0	0	3 / 0	1 / 1	JA (E*)
-------------------------	------------	------	------------	---	-------	-------	---------

Bolig i etageejendom, flerfamiliehus eller to-familiehus (Anvendelseskode: 140)

Ejerlejl.BFE-nr.: 420143 Kommunalt ejerlejl.ejd.nr.: 23067 Ejerlejl.nr.: 66 Ejerforhold: 30

Energioplysninger:

Energiforsyning: 400 V el fra værk

Etage: 1. Side/Dør: tv	0 / 0 / 8	6214	91 / 0 / 0	0	2 / 0	1 / 1	JA (E*)
------------------------	-----------	------	------------	---	-------	-------	---------

Bolig i etageejendom, flerfamiliehus eller to-familiehus (Anvendelseskode: 140)

Ejerlejl.BFE-nr.: 420143 Kommunalt ejerlejl.ejd.nr.: 23067 Ejerlejl.nr.: 66 Ejerforhold: 30

Energioplysninger:

Energiforsyning: 400 V el fra værk

Etage: 1. Side/Dør: th	0 / 0 / 10	6214	102 / 0 / 0	0	3 / 0	1 / 1	JA (E*)
------------------------	------------	------	-------------	---	-------	-------	---------

Bolig i etageejendom, flerfamiliehus eller to-familiehus (Anvendelseskode: 140)

Ejerlejl.BFE-nr.: 420143 Kommunalt ejerlejl.ejd.nr.: 23067 Ejerlejl.nr.: 66 Ejerforhold: 30

Energioplysninger:

Energiforsyning: 400 V el fra værk

Etage: 2. Side/Dør: tv	0 / 0 / 8	6214	91 / 0 / 0	0	2 / 0	1 / 1	JA (E*)
------------------------	-----------	------	------------	---	-------	-------	---------

Bolig i etageejendom, flerfamiliehus eller to-familiehus (Anvendelseskode: 140)

Ejerlejl.BFE-nr.: 420143 Kommunalt ejerlejl.ejd.nr.: 23067 Ejerlejl.nr.: 66 Ejerforhold: 30

Energioplysninger:

Energiforsyning: 400 V el fra værk

Etage: 2. Side/Dør: th	0 / 0 / 10	6214	102 / 0 / 0	0	3 / 0	1 / 1	JA (E*)
------------------------	------------	------	-------------	---	-------	-------	---------

Bolig i etageejendom, flerfamiliehus eller to-familiehus (Anvendelseskode: 140)

Ejerlejl.BFE-nr.: 420143 Kommunalt ejerlejl.ejd.nr.: 23067 Ejerlejl.nr.: 66 Ejerforhold: 30

Energioplysninger:

Energiforsyning: 400 V el fra værk

Etage: 3. Side/Dør: tv	0 / 0 / 8	6214	91 / 0 / 0	0	2 / 0	1 / 1	JA (E*)
------------------------	-----------	------	------------	---	-------	-------	---------

Bolig i etageejendom, flerfamiliehus eller to-familiehus (Anvendelseskode: 140)

Ejerlejl.BFE-nr.: 420143 Kommunalt ejerlejl.ejd.nr.: 23067 Ejerlejl.nr.: 66 Ejerforhold: 30

Energioplysninger:

Energiforsyning: 400 V el fra værk

Etage: 3. Side/Dør: th	0 / 0 / 10	6214	102 / 0 / 0	0	3 / 0	1 / 1	JA (E*)
------------------------	------------	------	-------------	---	-------	-------	---------

Bolig i etageejendom, flerfamiliehus eller to-familiehus (Anvendelseskode: 140)

Ejerlejl.BFE-nr.: 420143 Kommunalt ejerlejl.ejd.nr.: 23067 Ejerlejl.nr.: 66 Ejerforhold: 30

Energioplysninger:

Energiforsyning: 400 V el fra værk

Marmorvej 15B (vejkode: 4658), 2100 København Ø

Etage: st. Side/Dør: tv	0 / 0 / 5	6214	124 / 0 / 0	0	2 / 0	2 / 2	JA (E*)
-------------------------	-----------	------	-------------	---	-------	-------	---------

Bolig i etageejendom, flerfamiliehus eller to-familiehus (Anvendelseskode: 140)

Ejerlejl.BFE-nr.: 420143 Kommunalt ejerlejl.ejd.nr.: 23067 Ejerlejl.nr.: 66 Ejerforhold: 30

Energioplysninger:

Energiforsyning: 400 V el fra værk

Etage: st. Side/Dør: th	0 / 0 / 7	6214	95 / 0 / 0	0	3 / 0	1 / 1	JA (E*)
-------------------------	-----------	------	------------	---	-------	-------	---------

Bolig i etageejendom, flerfamiliehus eller to-familiehus (Anvendelseskode: 140)

Ejerlejl.BFE-nr.: 420143 Kommunalt ejerlejl.ejd.nr.: 23067 Ejerlejl.nr.: 66 Ejerforhold: 30

Energioplysninger:

Energiforsyning: 400 V el fra værk

Etage: 1. Side/Dør: tv	0 / 0 / 8	6214	137 / 0 / 0	0	3 / 0	2 / 2	JA (E*)
------------------------	-----------	------	-------------	---	-------	-------	---------

Bolig i etageejendom, flerfamiliehus eller to-familiehus (Anvendelseskode: 140)

Ejerlejl.BFE-nr.: 420143 Kommunalt ejerlejl.ejd.nr.: 23067 Ejerlejl.nr.: 66 Ejerforhold: 30

Energioplysninger:

Energiforsyning: 400 V el fra værk

Etage: 1. Side/Dør: th	0 / 0 / 8	6214	98 / 0 / 0	0	3 / 0	1 / 1	JA (E*)
------------------------	-----------	------	------------	---	-------	-------	---------

Bolig i etageejendom, flerfamiliehus eller to-familiehus (Anvendelseskode: 140)

Ejerlejl.BFE-nr.: 420143 Kommunalt ejerlejl.ejd.nr.: 23067 Ejerlejl.nr.: 66 Ejerforhold: 30

Energioplysninger:

Energiforsyning: 400 V el fra værk

Etage: 2. Side/Dør: tv	0 / 0 / 8	6214	137 / 0 / 0	0	3 / 0	2 / 2	JA (E*)
------------------------	-----------	------	-------------	---	-------	-------	---------

Bolig i etageejendom, flerfamiliehus eller to-familiehus (Anvendelseskode: 140)

Ejerlejl.BFE-nr.: 420143 Kommunalt ejerlejl.ejd.nr.: 23067 Ejerlejl.nr.: 66 Ejerforhold: 30

Energioplysninger:

Energiforsyning: 400 V el fra værk

Etage: 2. Side/Dør: th	0 / 0 / 8	6214	98 / 0 / 0	0	3 / 0	1 / 1	JA (E*)
------------------------	-----------	------	------------	---	-------	-------	---------

Bolig i etageejendom, flerfamiliehus eller to-familiehus (Anvendelseskode: 140)

Ejerlejl.BFE-nr.: 420143 Kommunalt ejerlejl.ejd.nr.: 23067 Ejerlejl.nr.: 66 Ejerforhold: 30

Energioplysninger:

Energiforsyning: 400 V el fra værk

Etage: 3. Side/Dør: tv	0 / 0 / 8	6214	137 / 0 / 0	0	3 / 0	2 / 2	JA (E*)
------------------------	-----------	------	-------------	---	-------	-------	---------

Bolig i etageejendom, flerfamiliehus eller to-familiehus (Anvendelseskode: 140)

Ejerlejl.BFE-nr.: 420143 Kommunalt ejerlejl.ejd.nr.: 23067 Ejerlejl.nr.: 66 Ejerforhold: 30

Energioplysninger:

Energiforsyning: 400 V el fra værk

Etage: 3. Side/Dør: th	0 / 0 / 8	6214	98 / 0 / 0	0	3 / 0	1 / 1	JA (E*)
------------------------	-----------	------	------------	---	-------	-------	---------

Bolig i etageejendom, flerfamiliehus eller to-familiehus (Anvendelseskode: 140)

Ejerlejl.BFE-nr.: 420143 Kommunalt ejerlejl.ejd.nr.: 23067 Ejerlejl.nr.: 66 Ejerforhold: 30

Energioplysninger:

Energiforsyning: 400 V el fra værk

Marmorvej 15C (vejkode: 4658), 2100 København Ø

Etage: st. Side/Dør: tv	0 / 0 / 4	6214	85 / 0 / 0	0	2 / 0	1 / 1	JA (E*)
-------------------------	-----------	------	------------	---	-------	-------	---------

Bolig i etageejendom, flerfamiliehus eller to-familiehus (Anvendelseskode: 140)

Ejerlejl.BFE-nr.: 420143 Kommunalt ejerlejl.ejd.nr.: 23067 Ejerlejl.nr.: 66 Ejerforhold: 30

Energioplysninger:

Energiforsyning: 400 V el fra værk

Etage: st. Side/Dør: th 0 / 0 / 20 6214 123 / 0 / 0 0 3 / 0 2 / 2 JA (E*)

Bolig i etageejendom, flerfamiliehus eller to-familiehus (Anvendelseskode: 140)

Ejerlejl.BFE-nr.: 420143 Kommunalt ejerlejl.ejd.nr.: 23067 Ejerlejl.nr.: 66 Ejerforhold: 30

Energioplysninger:

Energiforsyning: 400 V el fra værk

Etage: 1. Side/Dør: tv 0 / 0 / 6 6214 85 / 0 / 0 0 2 / 0 1 / 1 JA (E*)

Bolig i etageejendom, flerfamiliehus eller to-familiehus (Anvendelseskode: 140)

Ejerlejl.BFE-nr.: 420143 Kommunalt ejerlejl.ejd.nr.: 23067 Ejerlejl.nr.: 66 Ejerforhold: 30

Energioplysninger:

Energiforsyning: 400 V el fra værk

Etage: 1. Side/Dør: th 0 / 0 / 13 6214 130 / 0 / 0 0 4 / 0 2 / 2 JA (E*)

Bolig i etageejendom, flerfamiliehus eller to-familiehus (Anvendelseskode: 140)

Ejerlejl.BFE-nr.: 420143 Kommunalt ejerlejl.ejd.nr.: 23067 Ejerlejl.nr.: 66 Ejerforhold: 30

Energioplysninger:

Energiforsyning: 400 V el fra værk

Etage: 2. Side/Dør: tv 0 / 0 / 6 6214 85 / 0 / 0 0 2 / 0 1 / 1 JA (E*)

Bolig i etageejendom, flerfamiliehus eller to-familiehus (Anvendelseskode: 140)

Ejerlejl.BFE-nr.: 420143 Kommunalt ejerlejl.ejd.nr.: 23067 Ejerlejl.nr.: 66 Ejerforhold: 30

Energioplysninger:

Energiforsyning: 400 V el fra værk

Etage: 2. Side/Dør: th 0 / 0 / 13 6214 130 / 0 / 0 0 4 / 0 2 / 2 JA (E*)

Bolig i etageejendom, flerfamiliehus eller to-familiehus (Anvendelseskode: 140)

Ejerlejl.BFE-nr.: 420143 Kommunalt ejerlejl.ejd.nr.: 23067 Ejerlejl.nr.: 66 Ejerforhold: 30

Energioplysninger:

Energiforsyning: 400 V el fra værk

Etage: 3. Side/Dør: tv 0 / 0 / 6 6214 85 / 0 / 0 0 2 / 0 1 / 1 JA (E*)

Bolig i etageejendom, flerfamiliehus eller to-familiehus (Anvendelseskode: 140)

Ejerlejl.BFE-nr.: 420143 Kommunalt ejerlejl.ejd.nr.: 23067 Ejerlejl.nr.: 66 Ejerforhold: 30

Energioplysninger:

Energiforsyning: 400 V el fra værk

Etage: 3. Side/Dør: th 0 / 0 / 13 6214 130 / 0 / 0 0 4 / 0 2 / 2 JA (E*)

Bolig i etageejendom, flerfamiliehus eller to-familiehus (Anvendelseskode: 140)

Ejerlejl.BFE-nr.: 420143 Kommunalt ejerlejl.ejd.nr.: 23067 Ejerlejl.nr.: 66 Ejerforhold: 30

Energioplysninger:

Energiforsyning: 400 V el fra værk

Etage: 4. Side/Dør: tv 0 / 0 / 6 6214 100 / 0 / 0 0 3 / 0 1 / 1 JA (E*)

Bolig i etageejendom, flerfamiliehus eller to-familiehus (Anvendelseskode: 140)

Ejerlejl.BFE-nr.: 420143 Kommunalt ejerlejl.ejd.nr.: 23067 Ejerlejl.nr.: 66 Ejerforhold: 30

Energioplysninger:

Energiforsyning: 400 V el fra værk

Etage: 4. Side/Dør: th 0 / 0 / 13 6214 130 / 0 / 0 0 4 / 0 2 / 2 JA (E*)

Bolig i etageejendom, flerfamiliehus eller to-familiehus (Anvendelseskode: 140)

Ejerlejl.BFE-nr.: 420143 Kommunalt ejerlejl.ejd.nr.: 23067 Ejerlejl.nr.: 66 Ejerforhold: 30

Energioplysninger:

Energiforsyning: 400 V el fra værk

Etage: 5. Side/Dør: tv 0 / 0 / 6 6214 100 / 0 / 0 0 3 / 0 1 / 1 JA (E*)

Bolig i etageejendom, flerfamiliehus eller to-familiehus (Anvendelseskode: 140)

Ejerlejl.BFE-nr.: 420143 Kommunalt ejerlejl.ejd.nr.: 23067 Ejerlejl.nr.: 66 Ejerforhold: 30

Energioplysninger:

Energiforsyning: 400 V el fra værk

Etage: 5. Side/Dør: th 0 / 0 / 13 6214 130 / 0 / 0 0 4 / 0 2 / 2 JA (E*)

Bolig i etageejendom, flerfamiliehus eller to-familiehus (Anvendelseskode: 140)

Ejerlejl.BFE-nr.: 420143 Kommunalt ejerlejl.ejd.nr.: 23067 Ejerlejl.nr.: 66 Ejerforhold: 30

Energioplysninger:

Energiforsyning: 400 V el fra værk

*A: Vandskyllende toilet uden for enheden

*B: Intet vandskyllende toilet

*C: Adgang til badeværelse

*D: Hverken badeværelse eller adgang til badeværelse

*E: Eget køkken med afløb

*F: Adgang til fælles køkken

*G: Fast kogeinstallation i værelse eller på gang

*H: Ingen fast kogeinstallation

Bygningsnr.: 6

Adresse: Marmorvej 17A (vejkode: 4658), 2100 København Ø

Etagebolig-bygning, flerfamiliehus eller to-familiehus (Bygningens anvendelse 140)

Matrikelnr.: 1f

Landsejerlavnavn: FRIHAVNSKVARTERET, KØBENHAVN

Beliggenhed (kvalitet): Sikker

Opførelsesår: 2017

Antal etager u. kælder & tagetage: 6

Antal helårsboliger med køkken: 24

Antal helårsboliger uden køkken: 0

Afvigende etager: Bygningen har afvigende etager

Materialer

Ydervæggens materiale: Mursten

Tagdækningsmateriale: Tagpap med stor hældning

Kilde til bygningens materialer: Oplyst af teknisk forvaltning

Areal i grundplan	m2	Samlet andet areal	m2	Bygningens arealanvendelse	m2
Bebygget areal	698	Samlet andet areal	16	Samlet boligareal	2654
Overdækket areal	0	Heraf affaldsrum i terræn	16	Heraf areal af lovlig beboelse i kælder	0
Areal i hele bygningen	m2	Heraf indbygget garage	0	Samlet erhvervsareal	0
Samlet bygningsareal (excl. kælder & tagetage)	2667	Heraf indbygget carport	0	Heraf erhverv i kælder	0
		Heraf indbygget udhus	0	Antal etager u. kælder & tagetage	6
Samlet kælderareal	568	Heraf lukkede overdækninger	0		
Heraf udnyttet kælder	0	Heraf indbygget udestue el. lign.	0		
Heraf dyb kælder	568	Heraf udvendig efter isolering	0		
Samlet tagetageareal	0	Heraf øvrige arealer	0		
Heraf udnyttet tagetage	0	Heraf indbygget garage i kælder	0		

Kilde til bygningsarealer: Oplyst af ejer (eller dennes repræsentant)

Energioplysninger

Varmeinstallation: Fjernvarme/blokvarme

Forsikring

Byggeskadeforsikringsselskab: Caplloyd A/S

Dato: 31-01-2017

Bemærkninger for bygning

Blok 16

Oplysninger om bolig-/erhvervsenheder

Adresse Etage/side	Heraf fællesareal adgangsareal / fælles boligareal / åben altan, tagterrasse	Tinglyst areal	Areal Bolig / Erhverv / Andet	Lukket overdækning, udestue /	Antal værelser Bolig / Erhverv	Toilet / Bad	Køkken
--------------------	--	-------------------	-------------------------------------	-------------------------------------	--------------------------------------	--------------	--------

Marmorvej 17A (vejkode: 4658), 2100 København Ø

Etage: st. Side/Dør: tv 0 / 0 / 19 6214 119 / 0 / 0 0 3 / 0 2 / 2 JA (E*)

Bolig i etageejendom, flerfamiliehus eller to-familiehus (Anvendelseskode: 140)

Ejerlejl.BFE-nr.: 420143 Kommunalt ejerlejl.ejd.nr.: 23067 Ejerlejl.nr.: 66 Ejerforhold: 30

Energioplysninger:

Energiforsyning: 400 V el fra værk

Etage: st. Side/Dør: th 0 / 0 / 6 6214 97 / 0 / 0 0 3 / 0 1 / 1 JA (E*)

Bolig i etageejendom, flerfamiliehus eller to-familiehus (Anvendelseskode: 140)

Ejerlejl.BFE-nr.: 420143 Kommunalt ejerlejl.ejd.nr.: 23067 Ejerlejl.nr.: 66 Ejerforhold: 30

Energioplysninger:

Energiforsyning: 400 V el fra værk

Etage: 1. Side/Dør: tv	0 / 0 / 11	6214	131 / 0 / 0	0	4 / 0	2 / 2	JA (E*)
------------------------	------------	------	-------------	---	-------	-------	---------

Bolig i etageejendom, flerfamiliehus eller to-familiehus (Anvendelseskode: 140)

Ejerlejl.BFE-nr.: 420143 Kommunalt ejerlejl.ejd.nr.: 23067 Ejerlejl.nr.: 66 Ejerforhold: 30

Energioplysninger:

Energiforsyning: 400 V el fra værk

Etage: 1. Side/Dør: th	0 / 0 / 7	6214	99 / 0 / 0	0	3 / 0	1 / 1	JA (E*)
------------------------	-----------	------	------------	---	-------	-------	---------

Bolig i etageejendom, flerfamiliehus eller to-familiehus (Anvendelseskode: 140)

Ejerlejl.BFE-nr.: 420143 Kommunalt ejerlejl.ejd.nr.: 23067 Ejerlejl.nr.: 66 Ejerforhold: 30

Energioplysninger:

Energiforsyning: 400 V el fra værk

Etage: 2. Side/Dør: tv	0 / 0 / 11	6214	131 / 0 / 0	0	4 / 0	2 / 2	JA (E*)
------------------------	------------	------	-------------	---	-------	-------	---------

Bolig i etageejendom, flerfamiliehus eller to-familiehus (Anvendelseskode: 140)

Ejerlejl.BFE-nr.: 420143 Kommunalt ejerlejl.ejd.nr.: 23067 Ejerlejl.nr.: 66 Ejerforhold: 30

Energioplysninger:

Energiforsyning: 400 V el fra værk

Etage: 2. Side/Dør: th	0 / 0 / 7	6214	99 / 0 / 0	0	3 / 0	1 / 1	JA (E*)
------------------------	-----------	------	------------	---	-------	-------	---------

Bolig i etageejendom, flerfamiliehus eller to-familiehus (Anvendelseskode: 140)

Ejerlejl.BFE-nr.: 420143 Kommunalt ejerlejl.ejd.nr.: 23067 Ejerlejl.nr.: 66 Ejerforhold: 30

Energioplysninger:

Energiforsyning: 400 V el fra værk

Marmorvej 17B (vejkode: 4658), 2100 København Ø

Etage: st. Side/Dør: tv	0 / 0 / 6	6214	96 / 0 / 0	0	3 / 0	1 / 1	JA (E*)
-------------------------	-----------	------	------------	---	-------	-------	---------

Bolig i etageejendom, flerfamiliehus eller to-familiehus (Anvendelseskode: 140)

Ejerlejl.BFE-nr.: 420143 Kommunalt ejerlejl.ejd.nr.: 23067 Ejerlejl.nr.: 66 Ejerforhold: 30

Energioplysninger:

Energiforsyning: 400 V el fra værk

Etage: st. Side/Dør: th	0 / 0 / 17	6214	137 / 0 / 0	0	2 / 0	2 / 2	JA (E*)
-------------------------	------------	------	-------------	---	-------	-------	---------

Bolig i etageejendom, flerfamiliehus eller to-familiehus (Anvendelseskode: 140)

Ejerlejl.BFE-nr.: 420143 Kommunalt ejerlejl.ejd.nr.: 23067 Ejerlejl.nr.: 66 Ejerforhold: 30

Energioplysninger:

Energiforsyning: 400 V el fra værk

Etage: 1. Side/Dør: tv	0 / 0 / 7	6214	99 / 0 / 0	0	3 / 0	1 / 1	JA (E*)
------------------------	-----------	------	------------	---	-------	-------	---------

Bolig i etageejendom, flerfamiliehus eller to-familiehus (Anvendelseskode: 140)

Ejerlejl.BFE-nr.: 420143 Kommunalt ejerlejl.ejd.nr.: 23067 Ejerlejl.nr.: 66 Ejerforhold: 30

Energioplysninger:

Energiforsyning: 400 V el fra værk

Etage: 1. Side/Dør: th	0 / 0 / 15	6214	151 / 0 / 0	0	4 / 0	2 / 2	JA (E*)
------------------------	------------	------	-------------	---	-------	-------	---------

Bolig i etageejendom, flerfamiliehus eller to-familiehus (Anvendelseskode: 140)

Ejerlejl.BFE-nr.: 420143 Kommunalt ejerlejl.ejd.nr.: 23067 Ejerlejl.nr.: 66 Ejerforhold: 30

Energioplysninger:

Energiforsyning: 400 V el fra værk

Etage: 2. Side/Dør: tv	0 / 0 / 7	6214	99 / 0 / 0	0	3 / 0	1 / 1	JA (E*)
------------------------	-----------	------	------------	---	-------	-------	---------

Bolig i etageejendom, flerfamiliehus eller to-familiehus (Anvendelseskode: 140)

Ejerlejl.BFE-nr.: 420143 Kommunalt ejerlejl.ejd.nr.: 23067 Ejerlejl.nr.: 66 Ejerforhold: 30

Energioplysninger:

Energiforsyning: 400 V el fra værk

Etage: 2. Side/Dør: th	0 / 0 / 15	6214	151 / 0 / 0	0	4 / 0	2 / 2	JA (E*)
------------------------	------------	------	-------------	---	-------	-------	---------

Bolig i etageejendom, flerfamiliehus eller to-familiehus (Anvendelseskode: 140)

Ejerlejl.BFE-nr.: 420143 Kommunalt ejerlejl.ejd.nr.: 23067 Ejerlejl.nr.: 66 Ejerforhold: 30

Energioplysninger:

Energiforsyning: 400 V el fra værk

Marmorvej 17C (vejkode: 4658), 2100 København Ø

Etage: st. Side/Dør: tv	0 / 0 / 12	6214	116 / 0 / 0	0	4 / 0	2 / 2	JA (E*)
-------------------------	------------	------	-------------	---	-------	-------	---------

Bolig i etageejendom, flerfamiliehus eller to-familiehus (Anvendelseskode: 140)

Ejerlejl.BFE-nr.: 420143 Kommunalt ejerlejl.ejd.nr.: 23067 Ejerlejl.nr.: 66 Ejerforhold: 30

Energioplysninger:

Energiforsyning: 400 V el fra værk

Etage: st. Side/Dør: th	0 / 0 / 6	6214	96 / 0 / 0	0	3 / 0	1 / 1	JA (E*)
-------------------------	-----------	------	------------	---	-------	-------	---------

Bolig i etageejendom, flerfamiliehus eller to-familiehus (Anvendelseskode: 140)

Ejerlejl.BFE-nr.: 420143 Kommunalt ejerlejl.ejd.nr.: 23067 Ejerlejl.nr.: 66 Ejerforhold: 30

Energioplysninger:

Energiforsyning: 400 V el fra værk

Etage: 1. Side/Dør: tv	0 / 0 / 7	6214	128 / 0 / 0	0	4 / 0	2 / 2	JA (E*)
------------------------	-----------	------	-------------	---	-------	-------	---------

Bolig i etageejendom, flerfamiliehus eller to-familiehus (Anvendelseskode: 140)

Ejerlejl.BFE-nr.: 420143 Kommunalt ejerlejl.ejd.nr.: 23067 Ejerlejl.nr.: 66 Ejerforhold: 30

Energioplysninger:

Energiforsyning: 400 V el fra værk

Etage: 1. Side/Dør: th	0 / 0 / 7	6214	99 / 0 / 0	0	3 / 0	1 / 1	JA (E*)
------------------------	-----------	------	------------	---	-------	-------	---------

Bolig i etageejendom, flerfamiliehus eller to-familiehus (Anvendelseskode: 140)

Ejerlejl.BFE-nr.: 420143 Kommunalt ejerlejl.ejd.nr.: 23067 Ejerlejl.nr.: 66 Ejerforhold: 30

Energioplysninger:

Energiforsyning: 400 V el fra værk

Etage: 2. Side/Dør: tv	0 / 0 / 7	6214	128 / 0 / 0	0	4 / 0	2 / 2	JA (E*)
------------------------	-----------	------	-------------	---	-------	-------	---------

Bolig i etageejendom, flerfamiliehus eller to-familiehus (Anvendelseskode: 140)

Ejerlejl.BFE-nr.: 420143 Kommunalt ejerlejl.ejd.nr.: 23067 Ejerlejl.nr.: 66 Ejerforhold: 30

Energioplysninger:

Energiforsyning: 400 V el fra værk

Etage: 2. Side/Dør: th	0 / 0 / 7	6214	99 / 0 / 0	0	3 / 0	1 / 1	JA (E*)
------------------------	-----------	------	------------	---	-------	-------	---------

Bolig i etageejendom, flerfamiliehus eller to-familiehus (Anvendelseskode: 140)

Ejerlejl.BFE-nr.: 420143 Kommunalt ejerlejl.ejd.nr.: 23067 Ejerlejl.nr.: 66 Ejerforhold: 30

Energioplysninger:

Energiforsyning: 400 V el fra værk

Etage: 3. Side/Dør: tv	0 / 0 / 7	6214	102 / 0 / 0	0	3 / 0	1 / 1	JA (E*)
------------------------	-----------	------	-------------	---	-------	-------	---------

Bolig i etageejendom, flerfamiliehus eller to-familiehus (Anvendelseskode: 140)

Ejerlejl.BFE-nr.: 420143 Kommunalt ejerlejl.ejd.nr.: 23067 Ejerlejl.nr.: 66 Ejerforhold: 30

Energioplysninger:

Energiforsyning: 400 V el fra værk

Etage: 3. Side/Dør: th	0 / 0 / 7	6214	91 / 0 / 0	0	2 / 0	1 / 1	JA (E*)
------------------------	-----------	------	------------	---	-------	-------	---------

Bolig i etageejendom, flerfamiliehus eller to-familiehus (Anvendelseskode: 140)

Ejerlejl.BFE-nr.: 420143 Kommunalt ejerlejl.ejd.nr.: 23067 Ejerlejl.nr.: 66 Ejerforhold: 30

Energioplysninger:

Energiforsyning: 400 V el fra værk

Etage: 4. Side/Dør: tv	0 / 0 / 7	6214	102 / 0 / 0	0	3 / 0	1 / 1	JA (E*)
------------------------	-----------	------	-------------	---	-------	-------	---------

Bolig i etageejendom, flerfamiliehus eller to-familiehus (Anvendelseskode: 140)

Ejerlejl.BFE-nr.: 420143 Kommunalt ejerlejl.ejd.nr.: 23067 Ejerlejl.nr.: 66 Ejerforhold: 30

Energioplysninger:

Energiforsyning: 400 V el fra værk

Etage: 4. Side/Dør: th	0 / 0 / 7	6214	91 / 0 / 0	0	2 / 0	1 / 1	JA (E*)
------------------------	-----------	------	------------	---	-------	-------	---------

Bolig i etageejendom, flerfamiliehus eller to-familiehus (Anvendelseskode: 140)

Ejerlejl.BFE-nr.: 420143 Kommunalt ejerlejl.ejd.nr.: 23067 Ejerlejl.nr.: 66 Ejerforhold: 30

Energioplysninger:

Energiforsyning: 400 V el fra værk

Etage: 5. Side/Dør: tv	0 / 0 / 7	6214	102 / 0 / 0	0	3 / 0	1 / 1	JA (E*)
------------------------	-----------	------	-------------	---	-------	-------	---------

Bolig i etageejendom, flerfamiliehus eller to-familiehus (Anvendelseskode: 140)

Ejerlejl.BFE-nr.: 420143 Kommunalt ejerlejl.ejd.nr.: 23067 Ejerlejl.nr.: 66 Ejerforhold: 30

Energioplysninger:

Energiforsyning: 400 V el fra værk

Etage: 5. Side/Dør: th	0 / 0 / 7	6214	91 / 0 / 0	0	2 / 0	1 / 1	JA (E*)
------------------------	-----------	------	------------	---	-------	-------	---------

Bolig i etageejendom, flerfamiliehus eller to-familiehus (Anvendelseskode: 140)

Ejerlejl.BFE-nr.: 420143 Kommunalt ejerlejl.ejd.nr.: 23067 Ejerlejl.nr.: 66 Ejerforhold: 30

Energioplysninger:

Energiforsyning: 400 V el fra værk

*A: Vandskyllende toilet uden for enheden

*B: Intet vandskyllende toilet

*C: Adgang til badeværelse

*D: Hverken badeværelse eller adgang til badeværelse

*E: Eget køkken med afløb

*F: Adgang til fælles køkken

*G: Fast kogeinstallation i værelse eller på gang

*H: Ingen fast kogeinstallation

Oplysninger om byggesager

Byggesagsnr.: 516307

Byggesagen berører:

- grund: Marmorvej 7A (vejkode: 4658), 2100 København Ø

Byggesagstype : Sag på grund

Byggesagsdato : 08-02-2016

Byggetilladelse : 08-02-2016

Påbegyndt : 31-08-2017

Kortmateriale

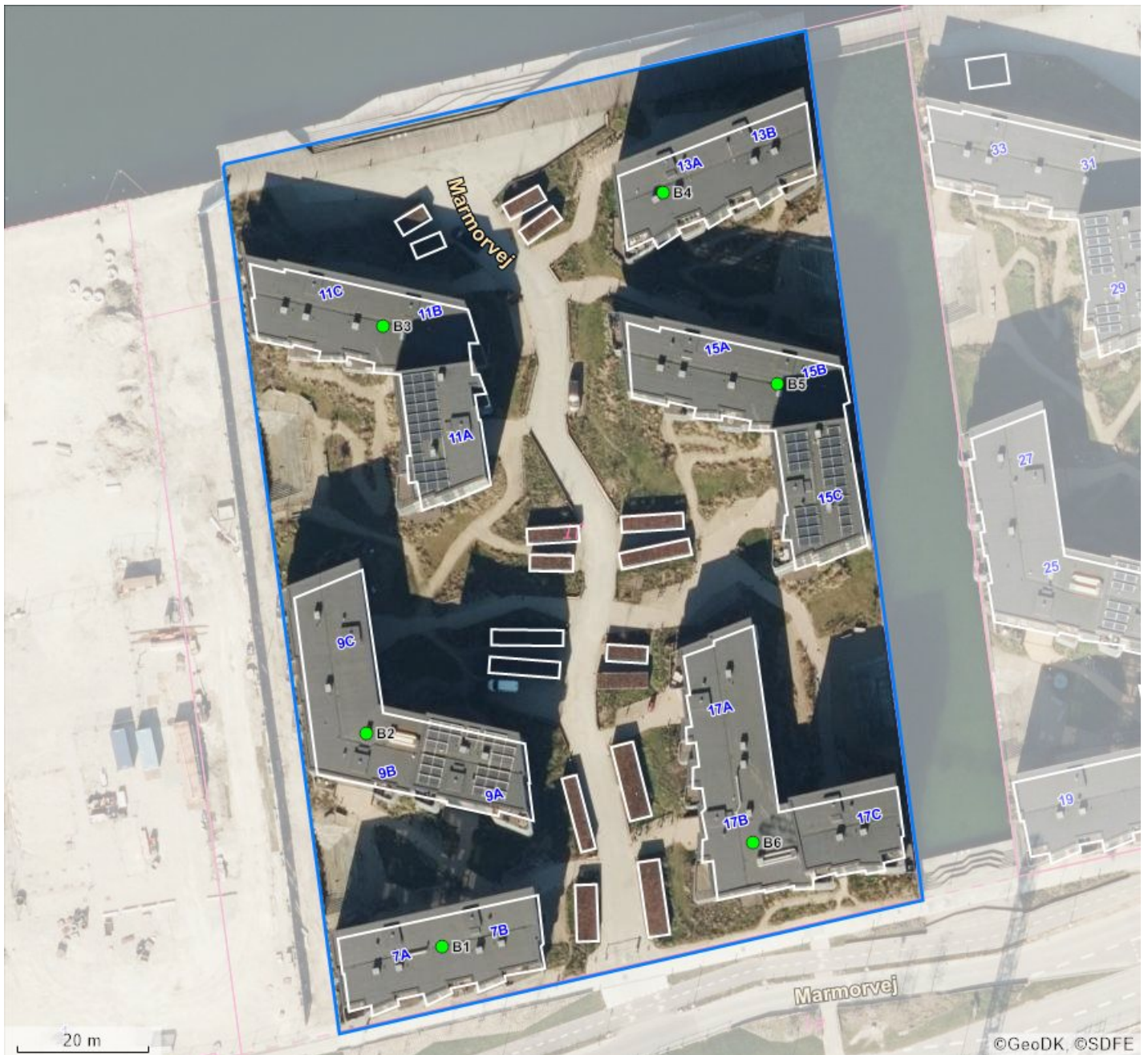

BBR punkter		Beliggenhed	Linjer i kortet
B#	Bygningsnummer	● Sikker placering	— Ejendom
T#	Teknisk anlæg nummer	● Næsten sikker placering	— Jordstykke ¹
NY	Nybyggeri	● Usikker placering	— Bygningsomrids, nøjagtigt ²
*	Bygning på fremmed grund		— Bygningsomrids, unøjagtigt ³

1. Jordstykke dækker over udstrækningen af det enkelte matrikelnummer.
2. Bygningsomridset er nøjagtigt, når dets placering er verificeret af GeoDanmark (se nedenfor).
3. Bygningsomridset er unøjagtigt, når dets placering ikke er verificeret af GeoDanmark (se nedenfor).

Du kan få et mere detaljeret geografisk overblik over ejendommen på <https://kort.bbr.dk>.

Kortmaterialet er automatisk genereret på baggrund af oplysninger om ejendommen fra Bygnings- og Boligregisteret (BBR), Matrikelkortet, GeoDanmark, Danmarks Adresseregister (DAR) m.fl.

Kortet indeholder de nyeste offentligt tilgængelige data fra Datafordeler og Kortforsyning.

BBR er det landsdækkende register over Bygnings- og boligoplysninger. Se mere på <https://bbr.dk/ejere>

Matrikelkortet er en visning af Matrikelregistret, så de enkelte matrikulære arealer (matrikelnumre, vejlitra mv.) kan identificeres. Matrikelkortet er et vejledende kort,

hvad angår skellenes nøjagtige geografiske placering, og skellene falder ikke altid sammen med de synlige grænser i landskabet. Se mere på <https://gst.dk/matriklen/om-matriklen/matrikelkort-register-og-arkiv/>.

GeoDanmark er et samarbejde mellem kommunerne og Styrelsen for Dataforsyning og Effektivisering om at kortlægge Danmark. GeoDanmarks-data består bl.a. af luftfotos og bygningsomrids. Vær opmærksom på, at disse luftfotos optages om foråret, og at bygningsomrids opdateres på baggrund heraf. Derfor kan der være forsinkelser i registreringen af ændringer, afhængigt af hvornår ændringen – fx en opførelse eller nedrivning af bygning – er sket.. Se mere på <https://www.geodanmark.dk/om-geodanmark/>

DAR er Danmarks autoritative register for adresser og vejnavne. Se mere på danmarksadresser.dk/dar.

Din pligt som ejer

Det er dit ansvar som ejer, at oplysningerne om din ejendom i BBR er korrekte. En registrering i BBR kan ikke nødvendigvis tages som udtryk for, at byggeriet er lovligt i henhold til anden lovgivning. Kommunen kan give en bøde på op til 5.000 kr., hvis du ikke indberetter oplysninger til BBR, eller hvis du giver forkerte oplysninger.

Derfor er det vigtigt, at du læser din BBR meddelelse og kontrollerer om alle bygninger og anlæg på ejendommen er registreret rigtigt. Når du køber en ejendom eller ændrer på bygninger og boliger, er det ekstra vigtigt at være opmærksom på, om registreringerne er korrekte. Indberetningspligten gælder også byggesager.

Du skal være særligt opmærksom på:

- **Opførelsesår**
- **Om- og tilbygningsår**
- **Bebygget areal**
- **Antal etager**
- **Samlet boligareal eller erhvervsareal**
- **Areal af udnyttet tagetage**
- **Areal af udestue**
- **Tagdækningsmateriale**
- **Varmeinstallation**

Omkring opførelsesår vil der nogle steder være angivet år 1000. Dette skyldes, at du ikke har givet oplysninger om opførelsesår vedrørende den pågældende bygning. Kommunen har lov til at kontrollere de oplysninger, du giver til BBR. Kontrollen kan ske ved et anmeldt besøg på ejendommen eller ved registersamkøring med eksterne kilder – f.eks. folkeregistret eller ved hjælp af luftfotos.

I BBR er din ejendom registreret på 4 niveauer:

Grund

Grunden er normalt det samme som en matrikel, og er et sammenhængende stykke jord. I særlige tilfælde kan grunden bestå af flere matrikler, og en ejendom af flere grunde. Dette vil oftest være på landbrugsejendomme. På grunden registreres f.eks. oplysninger om vandforsyning og afløbsforhold.

Bygning

Bygninger i BBR er alt fra et redskabsskur til et butikscenter. Her findes informationer om den væsentligste anvendelse af bygningen, bebygget areal, arealet af samtlige etager (samlet bygningsareal), materialer m.m.

Enhed

En enhed i BBR er betegnelsen for en bolig i et parcelhus, en lejlighed eller f.eks. et erhvervslejemål. En enhed ligger altid inde i en bygning. Enfamiliehuse har typisk en boligenhed, etageboligbebyggelse har én boligenhed for hver lejlighed, og erhvervsbygninger har én eller flere enheder til erhverv. En enhed har typisk sin egen selvstændige indgang. Under enheder registreres bl.a. samlet areal, areal til beboelse/erhverv samt anvendelsen.

Tekniske anlæg

Tekniske anlæg kan være olietanke, vindmøller, gylletanke, solvarmeanlæg m.m. Tekniske anlæg er som regel placeret på grunden, men kan også ligge inde i en bygning.

Arealerne på BBR-meddelelsen

Arealerne indgår i beregningen af ejendomsvurderingen, men kan også have betydning for f.eks. forsikring, realkredit- og boliglån, fjernvarmeregning m.m. Arealer skal altid måles til ydersiden af ydervæggen. Læs mere om opmåling og se vejledninger på www.bbr.dk.

Det bebyggede areal svarer normalt til stueetagens areal. I bygninger med forskudte etager opmåles det bebyggede areal som bygningens udbredelse set oppefra.

Det samlede bygningsareal opgøres som arealet af samtlige etager. Areal af eventuel kælder og tagetage skal ikke regnes med.

Tagetagens samlede areal opgøres som det areal, der udnyttes sammen med det areal, der ville kunne udnyttes til bolig eller erhverv. Ligesom i bygningsreglementet måles arealet i vandret plan 1,5 m over færdigt gulv til den udvendige side af tagbelægningen.

Udnyttet areal i tagetagen opgøres som den del af tagetagens areal, som faktisk udnyttes til beboelse eller erhverv.

Kælderarealet opgøres samlet for hele kælderetagen.

Det samlede boligareal opgøres som arealet af samtlige beboelsesrum inklusiv areal i entré, gang, badeværelse, toilet og køkken. I arealet medregnes udnyttet areal i eventuel tagetage og areal af kælderrum, der må anvendes til beboelse – det vil sige opfylder byggelovgivningens krav til beboelsesrum.

Hvis arealerne har forskellige anvendelser, skal de deles op i den del, der må bruges til bolig, den del der anvendes til erhvervs- eller institutionsformål samt den del, der udgør andet areal.

Sammenhængen mellem de forskellige arealangivelser betyder f.eks., at for et parcelhus uden kælder, hvor parcelhuset kun bruges til beboelse, vil boligarealet svare til det samlede bygningsareal plus eventuel udnyttet tagetage.

Har en bygning to eller flere lejligheder, fordeles adgangs- og trappearealer ligeligt mellem de enkelte lejligheder.

Med hensyn til areal af ejerlejlighed skal du være specielt opmærksom på, at BBR's boligareal ofte vil være forskellig fra **det tinglyste areal**. Det skyldes, at arealerne opgøres efter forskellige principper. Ejerlejlighedens samlede areal i BBR vil svare til summen af areal til beboelse, areal til erhverv inklusiv andel af adgangsareal.

Oversigt over BBR-oplysninger

Anvendelse

Helårsbeboelse

- Stuehus til landbrugsejendom.
- Fritliggende enfamiliehus.
- Række-, kæde- eller dobbelthus.
- Etageboligbebyggelse.
- Kollegium.
- Døgninstitution.
- Anden bygning til helårsbeboelse.

Produktions- og lagerbygninger i forbindelse med landbrug, industri, offentlige værker og lign.

- Landbrug, skovbrug, gartneri, råstofudvinding m.v.
- Industri, fabrik, håndværk m.v.
- El-, gas-, vand- eller varmeværker, forbrændingsanstalter m.v.
- Anden bygning til landbrug, industri m.v.

Handel, kontor, transport og service

- Transport- og garageanlæg, stationer, lufthavne m.v.
- Kontor, handel, lager, herunder offentlig administration.
- Hotel, restaurant, vaskeri, frisør og anden service virksomhed.
- Anden bygning til transport, handel m.v.

Institutioner og kultur

- Biograf, teater, erhvervsmæssig udstilling, bibliotek, museum, kirke og lign.
- Skole, undervisning og forskning.
- Hospital, sygehjem, fødeklínik, offentlige klinikker m.v.
- Daginstitutioner m.v.
- Anden institution.

Fritidsformål

- Sommerhus.
- Feriekoloni, vandrehjem m.v. bortset fra sommerhus.
- Idrætshal, klubhus, svømmehal m.v.
- Kolonihavehus.
- Anden bygning til fritidsformål.

Mindre bygninger til garageformål, opbevaring m.v.

- Garage til et eller to køretøjer.
- Carport.
- Udhus.

Listen ovenfor er under ændring.

Optræder den registrerede anvendelse ikke på listen, kan den fulde liste ses her.

<http://bbr.dk/hvordanfaaieqbb>

Køkken, toilet og afløb

Toiletforhold

- Antal vandskylende toiletter i bolig- eller erhvervsenhed.
- Vandskylende toilet udenfor enheden.
- Anden type toilet udenfor enheden eller intet toilet i forbindelsen med enheden.

Badeforhold

- Antal badeværelser i enheden.
- Adgang til badeværelser.
- Hverken badeværelser eller adgang til badeværelser.

Køkkenforhold

- Eget køkken (med afløb og kogeinstallation).
- Adgang til fælles køkken.
- Fast kogeinstallation i værelse eller på gang.
- Ingen fast kogeinstallation.

Materialer

Ydervæggens materialer

- Mursten (tegl, kalksten, cementsten).
- Letbeton (lette bloksten, gasbeton).
- Fibercement, asbest (eternit el. lign).
- Fibercement, asbestfri.
- Bindingsværk (med udvendigt synligt træværk).
- Træbeklædning.
- Betonelementer (Etagehøje betonelementer).
- Metalplader.
- PVC.
- Glas.
- Ingen.
- Andet materiale.

Tagdækningsmateriale

- Built-up (fladt tag, typisk tagpap).
- Tagpap (med taghældning).
- Fibercement, herunder asbest (bølge eller skifereternit).
- Cementsten.
- Tegl.
- Metalplader.
- Stråtag.
- Fibercement (asbestfri).
- PVC.
- Glas.
- Grønt levende tag (Grønne tage)
- Ingen.
- Andet materiale.

Asbestholdigt materiale

- Asbestholdigt ydervægsmateriale.
- Asbestholdigt tagdækningsmateriale.
- Asbestholdigt ydervægs- og tagdækningsmateriale.

Opvarmningsforhold

Varmeinstallation

- Fjernvarme/blokvarme.
- Centralvarme fra eget anlæg et-kammerfy.
- Ovne (Kakkelovne, kamin, brændeovn o. lign.)
- Varmepumpe.
- Centralvarme med to fyringsenheder (fast brændsel, olie eller gas).
- Elovne, elpaneler.
- Gasradiatorer.
- Ingen varmeinstallationer.
- Blandet (kræver specifikation på enhedsniveau).

Opvarmningsmiddel

- Elektricitet.
- Gasværksgas.
- Flydende brændsel (olie, petroleum, flaskegas).
- Fast brændsel (kul, brænde mm.)
- Halm.
- Naturgas.
- Andet.

Supplerende varme

- Ikke oplyst.
- Varmepumpeanlæg.
- Ovne til fast brændsel (brændeovn o.lign.)
- Ovne til flydende brændsel.
- Solpaneler.
- Pejs.
- Gasradiator.
- Elovne, elpaneler.
- Biogasanlæg.
- Andet.
- Bygningen har ingen supplerende varme.

Afløbsforhold

Afløbskoder

Kodesættet benyttes for eksisterende forhold, ved enhver ændring skal nyt kodesæt benyttes:

- Afløb til offentligt spildevandsanlæg.
- Afløb til fælles privat spildevandsanlæg.
- Afløb til samletank.
- Afløb til samletank for toiletvand og mekanisk rensning af øvrigt spildevand.
- Mekanisk rensning med nedsivningsanlæg (med tilladelse).
- Mekanisk rensning med nedsivningsanlæg (uden tilladelse).
- Mekanisk rensning med privat udledning dir. til vandløb.
- Mekanisk og biologisk rensning.
- Udledning direkte uden rensning til vandløb, søer eller havet.
- Andet.

Afløbskoder nyt kodesæt

Der er indført mange nye afløbskoder i BBR. De nye koder skal benyttes ved alle fysiske ændringer i afløbsforholdene på en ejendom. Kommunen har dog også ret til på eget initiativ at konvertere koden, uden der er sket fysiske ændringer i forholdene.

Det nye kodesæt er hierarkisk inddelt, således at det vigtigste kriterium er om ejendommen er tilsluttet et kloaknet eller om ejendommen ligger i det åbne land.

Ejendomme, der er tilsluttet et kloaknet, inddeles efter om spildevandet (typisk fra køkken, bad og toilet) ledes ned i samme kloak som regnvandet (overfladevandet fra tage og befæstede arealer), eller om de behandles hver for sig.

Ejendomme, der ligger i det åbne land, inddeles efter den måde spildevandet behandles. Der er i BBR mulighed for at registrere, hvilke rensklasser det lokale rensanlæg overholder. Rensklassen kan være O, OP, SO eller SOP, idet O er en forkortelse for organisk stof, P for Phosphat og S for Sulphat. OP betyder så, at rensningen både omfatter organisk stof og Phosphat, osv.

Det er ikke altid, at alle bygninger på en ejendom har ens afløbsforhold. I så fald kan forholdene registreres individuelt på den enkelte bygning.

En fuldstændig oversigt over afløbskoder i BBR og en vejledning hertil kan findes på www.bbr.dk.

Andet

Boligtype

- Egentlig beboelseslejlighed.
- Blandet erhverv og bolig med eget køkken.
- Enkeltværelse.
- Fællesbolig eller fælleshusholdning.
- Sommer-/fritidsbolig.
- Andet.

Ejerforhold

- Privatperson(er) eller interessentskab.
- Alment boligselskab.
- Aktie-, anparts- eller andet selskab.
- Forening, legat eller selvejende institution.
- Privat andelsboligforening.
- Kommunen (beliggenhedskommune).
- Kommunen (anden kommune).
- Region.
- Staten.
- Andet, moderejendom for ejerlejligheder.

Vandforsyning

- Alment vandforsyningsanlæg (tidligere offentligt).
- Privat, alment vandforsyningsanlæg.
- Enkeltindvindingsanlæg (egen boring).
- Brønd.
- Ikke alment vandforsyningsanlæg (forsyner < 10 ejendomme).
- Ingen vandforsyning.