



Kommune nr.: 101
Kommunalt ejendoms nr.: 207463
Udskrift dato: 25-06-2021
BFE-nr.: 6021966
Ejendommens beliggenhed:
Hans Knudsens Plads 3 (Vejkode: 2592), 2100 København Ø

Denne BBR-Meddelelse er rekvireret via OIS.

Fejl eller mangler i udskriften bedes meddelt til kommunen via e-mailadressen BBR@kk.dk eller telefonnr

Oplysninger om grunde

Adresse: Hans Knudsens Plads 3 (vejkode: 2592), 2100 København Ø

Ejerforhold: Den kommune, hvori ejendommen er beliggende

Vand & afløb

Vandforsyning: Alment vandforsyningsanlæg

Afløbsforhold: Afløb til spildevandsforsynings renseanlæg

Matrikelnr.

5614

Ejerlav

UDENBYS KLÆDEBO KVARTER, KØBENHAVN

Ejendom

BFE-nr.: 6021966

Kommunalt ejendoms nr.: 207463

Ejerforhold: 50

Oplysninger om bygninger

Bygningsnr.: 1

Adresse: Hans Knudsens Plads 3 (vejkode: 2592), 2100 København Ø

Hospice, behandlingshjem mv. (Bygningens anvendelse 432)

Matrikelnr.: 5614

Beliggenhed (kvalitet): Sikker

Antal etager u. kælder & tagetage: 5

Antal helårsboliger uden køkken: 40

Landsejerlavnavn: UDENBYS KLÆDEBO KVARTER, KØBENHAVN

Opførelsesår: 1935

Antal helårsboliger med køkken: 2

Afvigende etager: Bygningen har afvigende etager

Materialer

Ydervæggens materiale: Mursten

Tagdækningsmateriale: Fibercement herunder asbest

Kilde til bygningens materialer: Oplyst af teknisk forvaltning

Areal i grundplan	m2	Samlet andet areal	m2	Bygningens arealanvendelse	m2
Bebygget areal	2984	Samlet andet areal	1340	Samlet boligareal	2171
Overdækket areal	0	Heraf affaldsrum i terræn	0	Heraf areal af lovlig beboelse i kælder	0
Areal i hele bygningen	m2	Heraf indbygget garage	0	Samlet erhvervsareal	3571
Samlet bygningsareal (excl. kælder & tagetage)	10825	Heraf indbygget carport	0	Heraf erhverv i kælder	0
Samlet kælderareal	2427	Heraf indbygget udhus	0	Antal etager u. kælder & tagetage	5
Heraf udnyttet kælder	0	Heraf lukkede overdækninger	0		
Heraf dyb kælder	0	Heraf indbygget udestue el. lign.	0		
Samlet tagetageareal	1134	Heraf udvendig efter isolering	0		
Heraf udnyttet tagetage	1134	Heraf øvrige arealer	1340		
		Heraf indbygget garage i kælder	0		

Kilde til bygningsarealer: Oplyst af ejer (eller dennes repræsentant)

Energioplysninger

Varmeinstallation: Fjernvarme/blokvarme

Supplerende varme: Bygningen har ingen supplerende varme

Bemærkninger for bygning

ANDET AREAL ER AREAL AF FÆLLESFACILITETER

Forskellig tagetage på bygning

Oplysninger om bolig-/erhvervsenheder

Adresse Etage/side	Heraf fællesareal adgangsareal / fælles boligareal / åben altan, tagterrasse	Tinglyst areal	Areal Bolig / Erhverv / Andet	Lukket overdækning, udestue /	Antal værelser Bolig / Erhverv	Toilet / Bad	Køkken
Hans Knudsens Plads 3 (vejkode: 2592), 2100 København Ø							
Etage: kl.	0 / 0 / 0	0	0 / 429 / 0	0	0 / 1	(A*) / (D*)	NEJ (H*)
Engroshandel og lager. (Anvendelseskode: 320)							
Energioplysninger:							
Energiforsyning: 230 V el fra værk							
Etage: st.	0 / 0 / 0	0	0 / 360 / 0	0	0 / 29	6 / (C*)	JA (E*)
Kontor og liberale erhverv bortset fra offentlig administration (kontorer for advokater, rådgivende ingeniører, klinikker o.lign.) (Anvendelseskode: 350)							
Energioplysninger:							
Energiforsyning: 230 V el fra værk							
Etage: 1. Side/Dør: 101	0 / 0 / 0	0	18 / 0 / 0	0	1 / 0	(A*) / (C*)	NEJ (H*)
Kollegiebolig (Anvendelseskode: 150)							
Energioplysninger:							
Energiforsyning: 400 V el fra værk							
Etage: 1. Side/Dør: 102	0 / 0 / 0	0	18 / 0 / 0	0	1 / 0	(A*) / (C*)	NEJ (H*)
Kollegiebolig (Anvendelseskode: 150)							
Energioplysninger:							
Energiforsyning: 400 V el fra værk							
Etage: 1. Side/Dør: 103	0 / 0 / 0	0	18 / 0 / 0	0	1 / 0	(A*) / (C*)	NEJ (H*)
Kollegiebolig (Anvendelseskode: 150)							
Energioplysninger:							
Energiforsyning: 400 V el fra værk							
Etage: 1. Side/Dør: 104	0 / 0 / 0	0	18 / 0 / 0	0	1 / 0	(A*) / (C*)	NEJ (H*)
Kollegiebolig (Anvendelseskode: 150)							
Energioplysninger:							
Energiforsyning: 400 V el fra værk							
Etage: 1. Side/Dør: 105	0 / 0 / 0	0	18 / 0 / 0	0	1 / 0	(A*) / (C*)	NEJ (H*)
Kollegiebolig (Anvendelseskode: 150)							
Energioplysninger:							
Energiforsyning: 400 V el fra værk							
Etage: 1. Side/Dør: 106	0 / 0 / 0	0	18 / 0 / 0	0	1 / 0	(A*) / (C*)	NEJ (H*)
Kollegiebolig (Anvendelseskode: 150)							
Energioplysninger:							
Energiforsyning: 400 V el fra værk							
Etage: 1. Side/Dør: 107	0 / 0 / 0	0	18 / 0 / 0	0	1 / 0	(A*) / (C*)	NEJ (H*)
Kollegiebolig (Anvendelseskode: 150)							
Energioplysninger:							
Energiforsyning: 400 V el fra værk							
Etage: 1. Side/Dør: 108	0 / 0 / 0	0	18 / 0 / 0	0	1 / 0	(A*) / (C*)	NEJ (H*)
Kollegiebolig (Anvendelseskode: 150)							
Energioplysninger:							
Energiforsyning: 400 V el fra værk							
Etage: 1. Side/Dør: 109	0 / 0 / 0	0	18 / 0 / 0	0	1 / 0	(A*) / (C*)	NEJ (H*)

Kollegiebolig (Anvendelseskode: 150)

Energioplysninger:

Energiforsyning: 400 V el fra værk

Etage: 1. Side/Dør: 110	0 / 0 / 0	0	18 / 0 / 0	0	1 / 0	(A*) / (C*)	NEJ (H*)
-------------------------	-----------	---	------------	---	-------	-------------	----------

Kollegiebolig (Anvendelseskode: 150)

Energioplysninger:

Energiforsyning: 400 V el fra værk

Etage: 1. Side/Dør: 111	0 / 0 / 0	0	18 / 0 / 0	0	1 / 0	(A*) / (C*)	NEJ (H*)
-------------------------	-----------	---	------------	---	-------	-------------	----------

Kollegiebolig (Anvendelseskode: 150)

Energioplysninger:

Energiforsyning: 400 V el fra værk

Etage: 1. Side/Dør: 112	0 / 0 / 0	0	18 / 0 / 0	0	1 / 0	(A*) / (C*)	NEJ (H*)
-------------------------	-----------	---	------------	---	-------	-------------	----------

Kollegiebolig (Anvendelseskode: 150)

Energioplysninger:

Energiforsyning: 400 V el fra værk

Etage: 1. Side/Dør: 113	0 / 0 / 0	0	18 / 0 / 0	0	1 / 0	(A*) / (C*)	NEJ (H*)
-------------------------	-----------	---	------------	---	-------	-------------	----------

Kollegiebolig (Anvendelseskode: 150)

Energioplysninger:

Energiforsyning: 400 V el fra værk

Etage: 1. Side/Dør: 114	0 / 0 / 0	0	18 / 0 / 0	0	1 / 0	(A*) / (C*)	NEJ (H*)
-------------------------	-----------	---	------------	---	-------	-------------	----------

Kollegiebolig (Anvendelseskode: 150)

Energioplysninger:

Energiforsyning: 400 V el fra værk

Etage: 1. Side/Dør: 115	0 / 0 / 0	0	18 / 0 / 0	0	1 / 0	(A*) / (C*)	NEJ (H*)
-------------------------	-----------	---	------------	---	-------	-------------	----------

Kollegiebolig (Anvendelseskode: 150)

Energioplysninger:

Energiforsyning: 400 V el fra værk

Etage: 1. Side/Dør: 116	0 / 0 / 0	0	18 / 0 / 0	0	1 / 0	(A*) / (C*)	NEJ (H*)
-------------------------	-----------	---	------------	---	-------	-------------	----------

Kollegiebolig (Anvendelseskode: 150)

Energioplysninger:

Energiforsyning: 400 V el fra værk

Etage: 1. Side/Dør: 117	0 / 0 / 0	0	18 / 0 / 0	0	1 / 0	(A*) / (C*)	NEJ (H*)
-------------------------	-----------	---	------------	---	-------	-------------	----------

Kollegiebolig (Anvendelseskode: 150)

Energioplysninger:

Energiforsyning: 400 V el fra værk

Etage: 1. Side/Dør: 118	0 / 0 / 0	0	18 / 0 / 0	0	1 / 0	(A*) / (C*)	NEJ (H*)
-------------------------	-----------	---	------------	---	-------	-------------	----------

Kollegiebolig (Anvendelseskode: 150)

Energioplysninger:

Energiforsyning: 400 V el fra værk

Etage: 1. Side/Dør: 119	0 / 0 / 0	0	18 / 0 / 0	0	1 / 0	(A*) / (C*)	NEJ (H*)
-------------------------	-----------	---	------------	---	-------	-------------	----------

Kollegiebolig (Anvendelseskode: 150)

Energioplysninger:

Energiforsyning: 400 V el fra værk

Etage: 1. Side/Dør: 120	0 / 0 / 0	0	18 / 0 / 0	0	1 / 0	(A*) / (C*)	NEJ (H*)
-------------------------	-----------	---	------------	---	-------	-------------	----------

Kollegiebolig (Anvendelseskode: 150)

Energioplysninger:

Energiforsyning: 400 V el fra værk

Borgervænget 3A (vejkode: 720), 2100 København Ø

Etage: 2.	0 / 0 / 0	0	0 / 2033 / 0	0	0 / 2	1 / 1	JA (E*)
-----------	-----------	---	--------------	---	-------	-------	---------

Hospice, behandlingshjem mv. (Anvendelseskode: 432)

Bemærkninger for Enheden

Aflastningstilbud for handicappede børn samt familiehusholdninger

Intern trappe mellem 2. og 3. sal

Hans Knudsens Plads 3B (vejkode: 2592), 2100 København Ø

Etage: 2. Side/Dør: 201	0 / 0 / 0	0	18 / 0 / 0	0	1 / 0	(A*) / (C*)	NEJ (H*)
-------------------------	-----------	---	------------	---	-------	-------------	----------

Kollegiebolig (Anvendelseskode: 150)

Energioplysninger:

Energiforsyning: 400 V el fra værk

Etage: 2. Side/Dør: 202	0 / 0 / 0	0	18 / 0 / 0	0	1 / 0	(A*) / (C*)	NEJ (H*)
-------------------------	-----------	---	------------	---	-------	-------------	----------

Kollegiebolig (Anvendelseskode: 150)

Energioplysninger:

Energiforsyning: 400 V el fra værk

Etage: 2. Side/Dør: 203	0 / 0 / 0	0	18 / 0 / 0	0	1 / 0	(A*) / (C*)	NEJ (H*)
-------------------------	-----------	---	------------	---	-------	-------------	----------

Kollegiebolig (Anvendelseskode: 150)

Energioplysninger:

Energiforsyning: 400 V el fra værk

Etage: 2. Side/Dør: 204	0 / 0 / 0	0	18 / 0 / 0	0	1 / 0	(A*) / (C*)	NEJ (H*)
-------------------------	-----------	---	------------	---	-------	-------------	----------

Kollegiebolig (Anvendelseskode: 150)

Energioplysninger:

Energiforsyning: 400 V el fra værk

Etage: 2. Side/Dør: 205	0 / 0 / 0	0	18 / 0 / 0	0	1 / 0	(A*) / (C*)	NEJ (H*)
-------------------------	-----------	---	------------	---	-------	-------------	----------

Kollegiebolig (Anvendelseskode: 150)

Energioplysninger:

Energiforsyning: 400 V el fra værk

Etage: 2. Side/Dør: 206	0 / 0 / 0	0	18 / 0 / 0	0	1 / 0	(A*) / (C*)	NEJ (H*)
-------------------------	-----------	---	------------	---	-------	-------------	----------

Kollegiebolig (Anvendelseskode: 150)

Energioplysninger:

Energiforsyning: 400 V el fra værk

Etage: 2. Side/Dør: 207	0 / 0 / 0	0	18 / 0 / 0	0	1 / 0	(A*) / (C*)	NEJ (H*)
-------------------------	-----------	---	------------	---	-------	-------------	----------

Kollegiebolig (Anvendelseskode: 150)

Energioplysninger:

Energiforsyning: 400 V el fra værk

Etage: 2. Side/Dør: 208	0 / 0 / 0	0	18 / 0 / 0	0	1 / 0	(A*) / (C*)	NEJ (H*)
-------------------------	-----------	---	------------	---	-------	-------------	----------

Kollegiebolig (Anvendelseskode: 150)

Energioplysninger:

Energiforsyning: 400 V el fra værk

Etage: 2. Side/Dør: 209	0 / 0 / 0	0	18 / 0 / 0	0	1 / 0	(A*) / (C*)	NEJ (H*)
-------------------------	-----------	---	------------	---	-------	-------------	----------

Kollegiebolig (Anvendelseskode: 150)

Energioplysninger:

Energiforsyning: 400 V el fra værk

Etage: 2. Side/Dør: 210	0 / 0 / 0	0	18 / 0 / 0	0	1 / 0	(A*) / (C*)	NEJ (H*)
-------------------------	-----------	---	------------	---	-------	-------------	----------

Kollegiebolig (Anvendelseskode: 150)

Energioplysninger:

Energiforsyning: 400 V el fra værk

Etage: 2. Side/Dør: 211	0 / 0 / 0	0	18 / 0 / 0	0	1 / 0	(A*) / (C*)	NEJ (H*)
-------------------------	-----------	---	------------	---	-------	-------------	----------

Kollegiebolig (Anvendelseskode: 150)

Energioplysninger:

Energiforsyning: 400 V el fra værk

Etage: 2. Side/Dør: 212	0 / 0 / 0	0	18 / 0 / 0	0	1 / 0	(A*) / (C*)	NEJ (H*)
-------------------------	-----------	---	------------	---	-------	-------------	----------

Kollegiebolig (Anvendelseskode: 150)

Energioplysninger:

Energiforsyning: 400 V el fra værk

Etage: 2. Side/Dør: 213	0 / 0 / 0	0	18 / 0 / 0	0	1 / 0	(A*) / (C*)	NEJ (H*)
-------------------------	-----------	---	------------	---	-------	-------------	----------

Kollegiebolig (Anvendelseskode: 150)

Energioplysninger:

Energiforsyning: 400 V el fra værk

Etage: 2. Side/Dør: 214	0 / 0 / 0	0	18 / 0 / 0	0	1 / 0	(A*) / (C*)	NEJ (H*)
-------------------------	-----------	---	------------	---	-------	-------------	----------

Kollegiebolig (Anvendelseskode: 150)

Energioplysninger:

Energiforsyning: 400 V el fra værk

Etage: 2. Side/Dør: 215	0 / 0 / 0	0	18 / 0 / 0	0	1 / 0	(A*) / (C*)	NEJ (H*)
-------------------------	-----------	---	------------	---	-------	-------------	----------

Kollegiebolig (Anvendelseskode: 150)

Energioplysninger:

Energiforsyning: 400 V el fra værk

Etage: 2. Side/Dør: 216	0 / 0 / 0	0	18 / 0 / 0	0	1 / 0	(A*) / (C*)	NEJ (H*)
-------------------------	-----------	---	------------	---	-------	-------------	----------

Kollegiebolig (Anvendelseskode: 150)

Energioplysninger:

Energiforsyning: 400 V el fra værk

Etage: 2. Side/Dør: 217	0 / 0 / 0	0	18 / 0 / 0	0	1 / 0	(A*) / (C*)	NEJ (H*)
-------------------------	-----------	---	------------	---	-------	-------------	----------

Kollegiebolig (Anvendelseskode: 150)

Energioplysninger:

Energiforsyning: 400 V el fra værk

Etage: 2. Side/Dør: 218	0 / 0 / 0	0	18 / 0 / 0	0	1 / 0	(A*) / (C*)	NEJ (H*)
-------------------------	-----------	---	------------	---	-------	-------------	----------

Kollegiebolig (Anvendelseskode: 150)

Energioplysninger:

Energiforsyning: 400 V el fra værk

Etage: 2. Side/Dør: 219	0 / 0 / 0	0	18 / 0 / 0	0	1 / 0	(A*) / (C*)	NEJ (H*)
-------------------------	-----------	---	------------	---	-------	-------------	----------

Kollegiebolig (Anvendelseskode: 150)

Energioplysninger:

Energiforsyning: 400 V el fra værk

Etage: 2. Side/Dør: 220	0 / 0 / 0	0	18 / 0 / 0	0	1 / 0	(A*) / (C*)	NEJ (H*)
-------------------------	-----------	---	------------	---	-------	-------------	----------

Kollegiebolig (Anvendelseskode: 150)

Energioplysninger:

Energiforsyning: 400 V el fra værk

Etage: 3.	0 / 0 / 0	0	0 / 493 / 0	0	0 / 3	2 / 1	JA (F*)
-----------	-----------	---	-------------	---	-------	-------	---------

Hospice, behandlingshjem mv. (Anvendelseskode: 432)

Etage: 3. Side/Dør: 301	0 / 0 / 0	0	50 / 0 / 0	0	1 / 0	1 / 1	JA (E*)
-------------------------	-----------	---	------------	---	-------	-------	---------

Bolig i døgninstitution (Anvendelseskode: 160)

Energioplysninger:

Energiforsyning: 400 V el fra værk

Etage: 3. Side/Dør: 302	0 / 0 / 0	0	51 / 0 / 0	0	1 / 0	1 / 1	JA (E*)
-------------------------	-----------	---	------------	---	-------	-------	---------

Bolig i døgninstitution (Anvendelseskode: 160)

Energioplysninger:

Energiforsyning: 400 V el fra værk

Etage: 3. Side/Dør: 303	0 / 0 / 0	0	55 / 0 / 0	0	1 / 0	1 / 1	JA (E*)
-------------------------	-----------	---	------------	---	-------	-------	---------

Bolig i døgninstitution (Anvendelseskode: 160)

Energioplysninger:

Energiforsyning: 400 V el fra værk

Etage: 3. Side/Dør: 304	0 / 0 / 0	0	61 / 0 / 0	0	1 / 0	1 / 1	JA (E*)
-------------------------	-----------	---	------------	---	-------	-------	---------

Bolig i døgninstitution (Anvendelseskode: 160)

Energioplysninger:

Energiforsyning: 400 V el fra værk

Etage: 3. Side/Dør: 305	0 / 0 / 0	0	60 / 0 / 0	0	1 / 0	1 / 1	JA (E*)
-------------------------	-----------	---	------------	---	-------	-------	---------

Bolig i døgninstitution (Anvendelseskode: 160)

Energioplysninger:

Energiforsyning: 400 V el fra værk

Etage: 3. Side/Dør: 306	0 / 0 / 0	0	54 / 0 / 0	0	1 / 0	1 / 1	JA (E*)
-------------------------	-----------	---	------------	---	-------	-------	---------

Bolig i døgninstitution (Anvendelseskode: 160)

Energioplysninger:

Energiforsyning: 400 V el fra værk

Etage: 3. Side/Dør: 307	0 / 0 / 0	0	55 / 0 / 0	0	1 / 0	1 / 1	JA (E*)
-------------------------	-----------	---	------------	---	-------	-------	---------

Bolig i døgninstitution (Anvendelseskode: 160)

Energioplysninger:

Energiforsyning: 400 V el fra værk

Etage: 3. Side/Dør: 308	0 / 0 / 0	0	56 / 0 / 0	0	1 / 0	1 / 1	JA (E*)
-------------------------	-----------	---	------------	---	-------	-------	---------

Bolig i døgninstitution (Anvendelseskode: 160)

Energioplysninger:

Energiforsyning: 400 V el fra værk

Etage: 3. Side/Dør: 309	0 / 0 / 0	0	55 / 0 / 0	0	1 / 0	1 / 1	JA (E*)
-------------------------	-----------	---	------------	---	-------	-------	---------

Bolig i døgninstitution (Anvendelseskode: 160)

Energioplysninger:

Energiforsyning: 400 V el fra værk

Etage: 3. Side/Dør: 310	0 / 0 / 0	0	55 / 0 / 0	0	1 / 0	1 / 1	JA (E*)
-------------------------	-----------	---	------------	---	-------	-------	---------

Bolig i døgninstitution (Anvendelseskode: 160)

Energioplysninger:

Energiforsyning: 400 V el fra værk

Etage: 3. Side/Dør: 311	0 / 0 / 0	0	55 / 0 / 0	0	1 / 0	1 / 1	JA (E*)
-------------------------	-----------	---	------------	---	-------	-------	---------

Bolig i døgninstitution (Anvendelseskode: 160)

Energioplysninger:

Energiforsyning: 400 V el fra værk

Etage: 3. Side/Dør: 312	0 / 0 / 0	0	54 / 0 / 0	0	1 / 0	1 / 1	JA (E*)
-------------------------	-----------	---	------------	---	-------	-------	---------

Bolig i døgninstitution (Anvendelseskode: 160)

Energioplysninger:

Energiforsyning: 400 V el fra værk

Etage: 3. Side/Dør: 313	0 / 0 / 0	0	60 / 0 / 0	0	1 / 0	1 / 1	JA (E*)
-------------------------	-----------	---	------------	---	-------	-------	---------

Bolig i døgninstitution (Anvendelseskode: 160)

Energioplysninger:

Energiforsyning: 400 V el fra værk

Etage: 3. Side/Dør: 314	0 / 0 / 0	0	60 / 0 / 0	0	1 / 0	1 / 1	JA (E*)
-------------------------	-----------	---	------------	---	-------	-------	---------

Bolig i døgninstitution (Anvendelseskode: 160)

Energioplysninger:

Energiforsyning: 400 V el fra værk

Etage: 3. Side/Dør: 315	0 / 0 / 0	0	55 / 0 / 0	0	1 / 0	1 / 1	JA (E*)
-------------------------	-----------	---	------------	---	-------	-------	---------

Bolig i døgninstitution (Anvendelseskode: 160)

Energioplysninger:

Energiforsyning: 400 V el fra værk

Etage: 3. Side/Dør: 316	0 / 0 / 0	0	51 / 0 / 0	0	1 / 0	1 / 1	JA (E*)
-------------------------	-----------	---	------------	---	-------	-------	---------

Bolig i døgninstitution (Anvendelseskode: 160)

Energioplysninger:

Energiforsyning: 400 V el fra værk

Etage: 3. Side/Dør: 317	0 / 0 / 0	0	49 / 0 / 0	0	1 / 0	1 / 1	JA (E*)
-------------------------	-----------	---	------------	---	-------	-------	---------

Bolig i døgninstitution (Anvendelseskode: 160)

Energioplysninger:

Energiforsyning: 400 V el fra værk

Etage: 4. Side/Dør: 400	0 / 0 / 0	0	29 / 0 / 0	0	1 / 0	1 / 1	JA (E*)
-------------------------	-----------	---	------------	---	-------	-------	---------

Bolig i døgninstitution (Anvendelseskode: 160)

Etage: 4. Side/Dør: 401	0 / 0 / 0	0	33 / 0 / 0	0	2 / 0	1 / 1	JA (F*)
-------------------------	-----------	---	------------	---	-------	-------	---------

Bolig i døgninstitution (Anvendelseskode: 160)

Etage: 4. Side/Dør: 402	0 / 0 / 0	0	27 / 0 / 0	0	2 / 0	1 / 1	JA (F*)
-------------------------	-----------	---	------------	---	-------	-------	---------

Bolig i døgninstitution (Anvendelseskode: 160)

Etage: 4. Side/Dør: 403	0 / 0 / 0	0	38 / 0 / 0	0	2 / 0	1 / 1	JA (F*)
-------------------------	-----------	---	------------	---	-------	-------	---------

Bolig i døgninstitution (Anvendelseskode: 160)

Etage: 4. Side/Dør: 404	0 / 0 / 0	0	38 / 0 / 0	0	2 / 0	1 / 1	JA (F*)
-------------------------	-----------	---	------------	---	-------	-------	---------

Bolig i døgninstitution (Anvendelseskode: 160)

Etage: 4. Side/Dør: 405	0 / 0 / 0	0	38 / 0 / 0	0	2 / 0	1 / 1	JA (F*)
-------------------------	-----------	---	------------	---	-------	-------	---------

Bolig i døgninstitution (Anvendelseskode: 160)

Etage: 4. Side/Dør: 406	0 / 0 / 0	0	33 / 0 / 0	0	2 / 0	1 / 1	JA (F*)
-------------------------	-----------	---	------------	---	-------	-------	---------

Bolig i døgninstitution (Anvendelseskode: 160)

Etage: 4. Side/Dør: 407	0 / 0 / 0	0	27 / 0 / 0	0	2 / 0	1 / 1	JA (F*)
-------------------------	-----------	---	------------	---	-------	-------	---------

Bolig i døgninstitution (Anvendelseskode: 160)

Etage: 4. Side/Dør: 408	0 / 0 / 0	0	38 / 0 / 0	0	2 / 0	1 / 1	JA (F*)
-------------------------	-----------	---	------------	---	-------	-------	---------

Bolig i døgninstitution (Anvendelseskode: 160)

Etage: 4. Side/Dør: 409	0 / 0 / 0	0	38 / 0 / 0	0	2 / 0	1 / 1	JA (F*)
-------------------------	-----------	---	------------	---	-------	-------	---------

Bolig i døgninstitution (Anvendelseskode: 160)

Etage: 4. Side/Dør: 410	0 / 0 / 0	0	38 / 0 / 0	0	2 / 0	1 / 1	JA (F*)
-------------------------	-----------	---	------------	---	-------	-------	---------

Bolig i døgninstitution (Anvendelseskode: 160)

Etage: 4. Side/Dør: 411	0 / 0 / 0	0	14 / 0 / 0	0	1 / 0	1 / 1	JA (E*)
-------------------------	-----------	---	------------	---	-------	-------	---------

Bolig i døgninstitution (Anvendelseskode: 160)

Hans Knudsens Plads 3F (vejkode: 2592), 2100 København Ø

Der er elevator i opgangen

Etage: 2. Side/Dør: 201	0 / 0 / 0	0	61 / 0 / 0	0	3 / 0	1 / 1	JA (E*)
-------------------------	-----------	---	------------	---	-------	-------	---------

Anden enhed til helårsbeboelse (Anvendelseskode: 190)

Energioplysninger:

Energiforsyning: 230 V el fra værk

Opvarmingsmiddel: Elektricitet

Supplerende varme: Bygningen har ingen supplerende varme

Bemærkninger for Enheden

Familiehandicapbolig

Etage: 2. Side/Dør: 202	0 / 0 / 0	0	63 / 0 / 0	0	4 / 0	1 / 1	JA (E*)
-------------------------	-----------	---	------------	---	-------	-------	---------

Anden enhed til helårsbeboelse (Anvendelseskode: 190)

Energioplysninger:

Energiforsyning: 230 V el fra værk

Opvarmingsmiddel: Elektricitet

Supplerende varme: Bygningen har ingen supplerende varme

Bemærkninger for Enheden

Familiehandicapbolig

Etage: 2. Side/Dør: 203 0 / 0 / 0 0 0 / 256 / 0 0 0 / 6 (B*) / (D*) NEJ (H*)

Anden enhed til fritidsformål (Anvendelseskode: 590)

Energioplysninger:

Energiforsyning: 230 V el fra værk

Opvarmningsmiddel: Elektricitet

Supplerende varme: Bygningen har ingen supplerende varme

Bemærkninger for Enheden

Servicearealer til Familiehandicapboliger

*A: Vandskyllende toilet uden for enheden

*B: Intet vandskyllende toilet

*C: Adgang til badeværelse

*D: Hverken badeværelse eller adgang til badeværelse

*E: Eget køkken med afløb

*F: Adgang til fælles køkken

*G: Fast kogeinstallation i værelse eller på gang

*H: Ingen fast kogeinstallation

Bygningsnr.: 2

Adresse: Hans Knudsens Plads 3 (vejkode: 2592), 2100 København Ø

Bygningens anvendelse: Udhus (Bygningens anvendelse 930)

Matrikelnr.: 5614

Beliggenhed (kvalitet): Sikker

Landsejerlavnavn: UDENBYS KLÆDEBO KVARTER, KØBENHAVN

Opførelsesår: 2007

Materialer

Ydervæggens materiale: Træ

Tagdækningsmateriale: Tagpap med stor hældning

Kilde til bygningens materialer: Oplyst af teknisk forvaltning

Areal

Bebygget areal: 35 m²

Kilde til bygningsarealer: Oplyst af teknisk forvaltning

Bemærkninger for bygning:

Læskur for opbevaring af materialer

Oplysninger om byggesager

Byggesagsnr.: 223057

Byggesagen berører:

- bygning nr. 1

Byggesagstype : Til/ombygning

Byggetilladelse : 07-03-2006

Byggesagsdato : 07-03-2006

Påbegyndt : 08-03-2006

Fuldført byggeri / nedrivning : 14-08-2006

Byggesagsnr.: 901752

Byggesagen berører:

- bygning nr. 1

Byggesagstype : Til/ombygning

Byggetilladelse : 13-01-2020

Byggesagsdato : 13-01-2020

Påbegyndt : 04-09-2020

Delvis ibrugtagningstilladelse : 07-09-2020

Fuldført byggeri / nedrivning : 10-09-2020

Byggesagsnr.: 907369

Byggesagen berører:

- bygning nr. 1

- enhed: Hans Knudsens Plads 3F 2 201

Byggesagstype : Til/ombygning

Byggetilladelse : 11-12-2019

Byggesagsdato : 11-12-2019

Påbegyndt : 28-05-2020

Byggesagsnr.: 955540

Byggesagen berører:

- grund: Hans Knudsens Plads 3 (vejkode: 2592), 2100 København Ø

Byggesagstype : Sag på grund

Byggetilladelse : 22-12-2020

Byggesagsdato : 22-12-2020

Påbegyndt : 07-04-2021

Byggesagsnr.: 957496

Byggesagen berører:

- bygning nr. 1

Byggesagstype : Til/ombygning

Byggesagsdato : 18-01-2021

Byggetilladelse : 18-01-2021

Kortmateriale

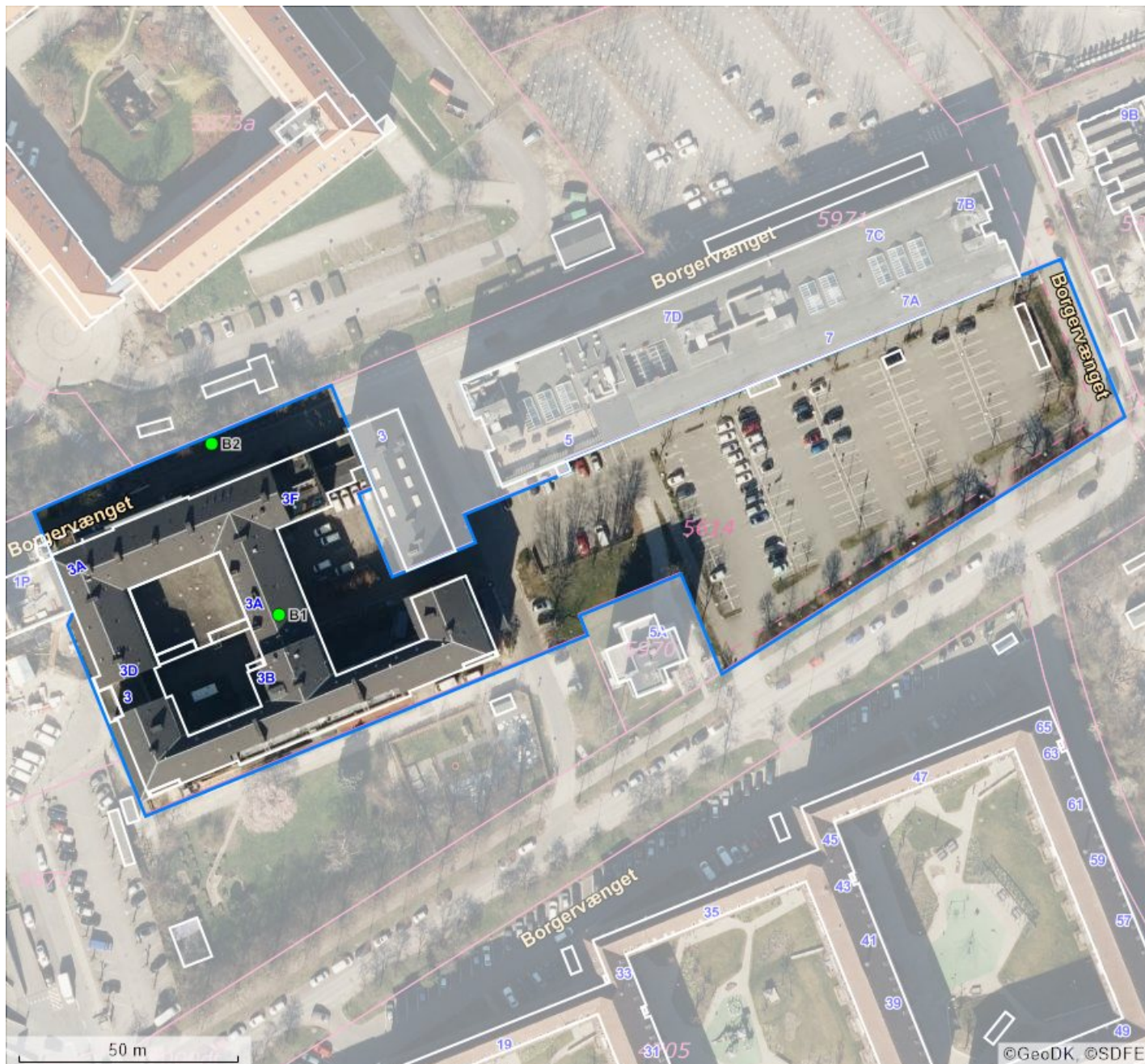

BBR punkter		Beliggenhed	Linjer i kortet
B#	Bygningsnummer	● Sikker placering	— Ejendom
T#	Teknisk anlæg nummer	● Næsten sikker placering	— Jordstykke ¹
NY	Nybyggeri	● Usikker placering	— Bygningsomrids, nøjagtigt ²
*	Bygning på fremmed grund		— Bygningsomrids, unøjagtigt ³

- Jordstykke dækker over udstrækningen af det enkelte matrikelnummer.
- Bygningsomridset er nøjagtigt, når dets placering er verificeret af GeoDanmark (se nedenfor).
- Bygningsomridset er unøjagtigt, når dets placering ikke er verificeret af GeoDanmark (se nedenfor).

Du kan få et mere detaljeret geografisk overblik over ejendommen på <https://kort.bbr.dk>.

Kortmaterialet er automatisk genereret på baggrund af oplysninger om ejendommen fra Bygnings- og Boligregisteret (BBR), Matrikelkortet, GeoDanmark, Danmarks Adresseregister (DAR) m.fl.

Kortet indeholder de nyeste offentligt tilgængelige data fra Datafordeler og Kortforsyning.

BBR er det landsdækkende register over Bygnings- og boligoplysninger. Se mere på <https://bbr.dk/ejere>

Matrikelkortet er en visning af Matrikelregistret, så de enkelte matrikulære arealer (matrikelnumre, vejlitra mv.) kan identificeres. Matrikelkortet er et vejledende kort, hvad angår skellenes nøjagtige geografiske placering, og skellene falder ikke altid sammen med de synlige grænser i landskabet. Se mere på <https://gst.dk/matriklen/om-matriklen/matrikelkort-register-og-arkiv/>.

GeoDanmark er et samarbejde mellem kommunerne og Styrelsen for Dataforsyning og Effektivisering om at kortlægge Danmark. GeoDanmarks-data består bl.a. af luftfotos og bygningsomrids. Vær opmærksom på, at disse luftfotos optages om foråret, og at bygningsomrids opdateres på baggrund heraf. Derfor kan der være forsinkelser i registreringen af ændringer, afhængigt af hvornår ændringen – fx en opførsel eller nedrivning af bygning – er sket.. Se mere på <https://www.geodanmark.dk/om-geodanmark/>

DAR er er Danmarks autoritative register for adresser og vejnavne. Se mere på danmarksadresser.dk/dar.

Din pligt som ejer

Det er dit ansvar som ejer, at oplysningerne om din ejendom i BBR er korrekte. En registrering i BBR kan ikke nødvendigvis tages som udtryk for, at byggeriet er lovligt i henhold til anden lovgivning. Kommunen kan give en bøde på op til 5.000 kr., hvis du ikke indberetter oplysninger til BBR, eller hvis du giver forkerte oplysninger.

Derfor er det vigtigt, at du læser din BBR meddelelse og kontrollerer om alle bygninger og anlæg på ejendommen er registreret rigtigt. Når du køber en ejendom eller ændrer på bygninger og boliger, er det ekstra vigtigt at være opmærksom på, om registreringerne er korrekte. Indberetningspligten gælder også byggesager.

Du skal være særligt opmærksom på:

- **Opførelsesår**
- **Om- og tilbygningsår**
- **Bebygget areal**
- **Antal etager**
- **Samlet boligareal eller erhvervsareal**
- **Areal af udnyttet tagetage**
- **Areal af udestue**
- **Tagdækningsmateriale**
- **Varmeinstallation**

Omkring opførelsesår vil der nogle steder være angivet år 1000. Dette skyldes, at du ikke har givet oplysninger om opførelsesår vedrørende den pågældende bygning. Kommunen har lov til at kontrollere de oplysninger, du giver til BBR. Kontrollen kan ske ved et anmeldt besøg på ejendommen eller ved registersamkøring med eksterne kilder – f.eks. folkeregistret eller ved hjælp af luftfotos. I BBR er din ejendom registreret på 4 niveauer:

Grund

Grunden er normalt det samme som en matrikel, og er et sammenhængende stykke jord. I særlige tilfælde kan grunden bestå af flere matrikler, og en ejendom af flere grunde. Dette vil oftest være på landbrugsejendomme. På grunden registreres f.eks. oplysninger om vandforsyning og afløbsforhold.

Bygning

Bygninger i BBR er alt fra et redskabsskur til et butikscenter. Her findes informationer om den væsentligste anvendelse af bygningen, bebygget areal, arealet af samtlige etager (samlet bygningsareal), materialer m.m.

Enhed

En enhed i BBR er betegnelsen for en bolig i et parcelhus, en lejlighed eller f.eks. et erhvervslejemål. En enhed ligger altid inde i en bygning. Enfamiliehuse har typisk en boligenhed, etageboligbebyggelse har én boligenhed for hver lejlighed, og erhvervsbygninger har én eller flere enheder til erhverv. En enhed har typisk sin egen selvstændige indgang. Under enheder registreres bl.a. samlet areal, areal til beboelse/erhverv samt anvendelsen.

Tekniske anlæg

Tekniske anlæg kan være olietanke, vindmøller, gylletanke, solvarmeanlæg m.m. Tekniske anlæg er som regel placeret på grunden, men kan også ligge inde i en bygning.

Arealerne på BBR-meddelelsen

Arealerne indgår i beregningen af ejendomsvurderingen, men kan også have betydning for f.eks. forsikring, realkredit- og boliglån, fjernvarmeregning m.m. Arealer skal altid måles til ydersiden af ydervæggen. Læs mere om opmåling og se vejledninger på www.bbr.dk.

Det bebyggede areal svarer normalt til stueetagens areal. I bygninger med forskudte etager opmåles det bebyggede areal som bygningens udbredelse set oppefra.

Det samlede bygningsareal opgøres som arealet af samtlige etager. Areal af eventuel kælder og tagetage skal ikke regnes med.

Tagetagens samlede areal opgøres som det areal, der udnyttes sammen med det areal, der ville kunne udnyttes til bolig eller erhverv. Ligesom i bygningsreglementet måles arealet i vandret plan 1,5 m over færdigt gulv til den udvendige side af tagbelægningen.

Udnyttet areal i tagetagen opgøres som den del af tagetagens areal, som faktisk udnyttes til beboelse eller erhverv.

Kælderarealet opgøres samlet for hele kælderetagen.

Det samlede boligareal opgøres som arealet af samtlige beboelsesrum inklusiv areal i entré, gang, badeværelse, toilet og køkken. I arealet medregnes udnyttet areal i eventuel tagetage og areal af kælderrum, der må anvendes til beboelse – det vil sige opfylder byggelovgivningens krav til beboelsesrum.

Hvis arealerne har forskellige anvendelser, skal de deles op i den del, der må bruges til bolig, den del der anvendes til erhvervs- eller institutionsformål samt den del, der udgør andet areal.

Sammenhængen mellem de forskellige arealangivelser betyder f.eks., at for et parcelhus uden kælder, hvor parcelhuset kun bruges til beboelse, vil boligarealet svare til det samlede bygningsareal plus eventuel udnyttet tagetage.

Har en bygning to eller flere lejligheder, fordeles adgangs- og trappearealer ligeligt mellem de enkelte lejligheder.

Med hensyn til areal af ejerlejlighed skal du være specielt opmærksom på, at BBR's boligareal ofte vil være forskellig fra **det tinglyste areal**. Det skyldes, at arealerne opgøres efter forskellige principper. Ejerlejlighedens samlede areal i BBR vil svare til summen af areal til beboelse, areal til erhverv inklusiv andel af adgangsareal.

Oversigt over BBR-oplysninger

Anvendelse

Helårsbeboelse

- Stuehus til landbrugsejendom.
- Fritliggende enfamiliehus.
- Række-, kæde- eller dobbelthus.
- Etageboligbebyggelse.
- Kollegium.
- Døgninstitution.
- Anden bygning til helårsbeboelse.

Produktions- og lagerbygninger i forbindelse med landbrug, industri, offentlige værker og lign.

- Landbrug, skovbrug, gartneri, råstofudvinding m.v.
- Industri, fabrik, håndværk m.v.
- El-, gas-, vand- eller varmeværker, forbrændingsanstalter m.v.
- Anden bygning til landbrug, industri m.v.

Handel, kontor, transport og service

- Transport- og garageanlæg, stationer, lufthavne m.v.
- Kontor, handel, lager, herunder offentlig administration.
- Hotel, restaurant, vaskeri, frisør og anden service virksomhed.
- Anden bygning til transport, handel m.v.

Institutioner og kultur

- Biograf, teater, erhvervsmæssig udstilling, bibliotek, museum, kirke og lign.
- Skole, undervisning og forskning.
- Hospital, sygehjem, fødeklinisk, offentlige klinikker m.v.
- Daginstitutioner m.v.
- Anden institution.

Fritidsformål

- Sommerhus.
- Feriekoloni, vandrehjem m.v. bortset fra sommerhus.
- Idrætshal, klubhus, svømmehal m.v.
- Kolonihavehus.
- Anden bygning til fritidsformål.

Mindre bygninger til garageformål, opbevaring m.v.

- Garage til et eller to køretøjer.
- Carport.
- Udhus.

Listen ovenfor er under ændring.

Optræder den registrerede anvendelse ikke på listen, kan den fulde liste ses her.

<http://bbr.dk/hvordanfaaieqbb>

Køkken, toilet og afløb

Toiletforhold

- Antal vandskylende toiletter i bolig- eller erhvervsenhed.
- Vandskylende toilet udenfor enheden.
- Anden type toilet udenfor enheden eller intet toilet i forbindelsen med enheden.

Badeforhold

- Antal badeværelser i enheden.
- Adgang til badeværelser.
- Hverken badeværelser eller adgang til badeværelser.

Køkkenforhold

- Eget køkken (med afløb og kogeinstallation).
- Adgang til fælles køkken.
- Fast kogeinstallation i værelse eller på gang.
- Ingen fast kogeinstallation.

Materialer

Ydervæggens materialer

- Mursten (tegl, kalksten, cementsten).
- Letbeton (lette bloksten, gasbeton).
- Fibercement, asbest (eternit el. lign).
- Fibercement, asbestfri.
- Bindingsværk (med udvendigt synligt træværk).
- Træbeklædning.
- Betonelementer (Etagehøje betonelementer).
- Metalplader.
- PVC.
- Glas.
- Ingen.
- Andet materiale.

Tagdækningsmateriale

- Built-up (fladt tag, typisk tagpap).
- Tagpap (med taghældning).
- Fibercement, herunder asbest (bølge eller skifereternit).
- Cementsten.
- Tegl.
- Metalplader.
- Stråtag.
- Fibercement (asbestfri).
- PVC.
- Glas.
- Grønt levende tag (Grønne tage)
- Ingen.
- Andet materiale.

Asbestholdigt materiale

- Asbestholdigt ydervægsmateriale.
- Asbestholdigt tagdækningsmateriale.
- Asbestholdigt ydervægs- og tagdækningsmateriale.

Opvarmningsforhold

Varmeinstallation

- Fjernvarme/blokvarme.
- Centralvarme fra eget anlæg et-kammerfy.
- Ovne (Kakkelovne, kamin, brændeovn o. lign.)
- Varmepumpe.
- Centralvarme med to fyringsenheder (fast brændsel, olie eller gas).
- Elovne, elpaneler.
- Gasradiatorer.
- Ingen varmeinstallationer.
- Blandet (kræver specifikation på enhedsniveau).

Opvarmningsmiddel

- Elektricitet.
- Gasværksgas.
- Flydende brændsel (olie, petroleum, flaskegas).
- Fast brændsel (kul, brænde mm.)
- Halm.
- Naturgas.
- Andet.

Supplerende varme

- Ikke oplyst.
- Varmepumpeanlæg.
- Ovne til fast brændsel (brændeovn o.lign.)
- Ovne til flydende brændsel.
- Solpaneler.
- Pejls.
- Gasradiator.
- Elovne, elpaneler.
- Biogasanlæg.
- Andet.
- Bygningen har ingen supplerende varme.

Afløbsforhold

Afløbskoder

Kodesættet benyttes for eksisterende forhold, ved enhver ændring skal nyt kodesæt benyttes:

- Afløb til offentligt spildevandsanlæg.
- Afløb til fælles privat spildevandsanlæg.
- Afløb til samletank.
- Afløb til samletank for toiletvand og mekanisk rensning af øvrigt spildevand.
- Mekanisk rensning med nedslivningsanlæg (med tilladelse).
- Mekanisk rensning med nedslivningsanlæg (uden tilladelse).
- Mekanisk rensning med privat udledning dir. til vandløb.
- Mekanisk og biologisk rensning.
- Udledning direkte uden rensning til vandløb, søer eller havet.
- Andet.

Afløbskoder nyt kodesæt

Der er indført mange nye afløbskoder i BBR. De nye koder skal benyttes ved alle fysiske ændringer i afløbsforholdene på en ejendom. Kommunen har dog også ret til på eget initiativ at konvertere koden, uden der er sket fysiske ændringer i forholdene.

Det nye kodesæt er hierarkisk inddelt, således at det vigtigste kriterium er om ejendommen er tilsluttet et kloaknet eller om ejendommen ligger i det åbne land.

Ejendomme, der er tilsluttet et kloaknet, inddeles efter om spildevandet (typisk fra køkken, bad og toilet) ledes ned i samme kloak som regnvandet (overfladevandet fra tage og befæstede arealer), eller om de behandles hver for sig.

Ejendomme, der ligger i det åbne land, inddeles efter den måde spildevandet behandles. Der er i BBR mulighed for at registrere, hvilke rensklasser det lokale rensanlæg overholder. Rensklassen kan være O, OP, SO eller SOP, idet O er en forkortelse for organisk stof, P for Phosphat og S for Sulphat. OP betyder så, at rensningen både omfatter organisk stof og Phosphat, osv.

Det er ikke altid, at alle bygninger på en ejendom har ens afløbsforhold. I så fald kan forholdene registreres individuelt på den enkelte bygning.

En fuldstændig oversigt over afløbskoder i BBR og en vejledning hertil kan findes på www.bbr.dk.

Andet

Boligtype

- Egentlig beboelseslejlighed.
- Blandet erhverv og bolig med eget køkken.
- Enkeltværelse.
- Fællesbolig eller fælleshusholdning.
- Sommer-/fritidsbolig.
- Andet.

Ejerforhold

- Privatperson(er) eller interessentskab.
- Alment boligselskab.
- Aktie-, anparts- eller andet selskab.
- Forening, legat eller selvejende institution.
- Privat andelsboligforening.
- Kommunen (beliggenhedskommune).
- Kommunen (anden kommune).
- Region.
- Staten.
- Andet, moderejendom for ejerlejligheder.

Vandforsyning

- Alment vandforsyningsanlæg (tidligere offentligt).
- Privat, alment vandforsyningsanlæg.
- Enkeltindvindingsanlæg (egen boring).
- Brønd.
- Ikke alment vandforsyningsanlæg (forsyner < 10 ejendomme).
- Ingen vandforsyning.