



Kommune nr.: Kommunal ejendoms nr.: Udskrift dato:
101 242358 20-10-2021
BBE-nr.: Ejendommen indeholder flere BBE numre
Ejendommens beliggenhed:
Rødkildevej 2 (Vejkode: 6100), 2400 København NV

Denne BBR-Meddelelse er rekvireret via OIS.

Fejl eller mangler i udskriften bedes meddelt til kommunen via e-mailadressen BBR@kk.dk eller telefonnr

Oplysninger om grunde

Adresse: Rødkildevej 2 (vejkode: 6100), 2400 København NV

Ejerforhold: Forening, legat eller selvejende institution

Vand & afløb

Vandforsyning: Alment vandforsyningsanlæg

Afløbsforhold: Afløb til spildevandsforsyningsanlæg

Matrikelnr. **Ejerlav**
662 UTTERSLEV, KØBENHAVN

Ejendom

BFE-nr.: 6023123 Kommunalt ejendoms nr.: 242358

Ejerforhold: 40

Adresse: Bakkevej 2 (vejkode: 332), 2400 København NV

Ejerforhold: Forening, legat eller selvejende institution

Vand & afløb

Vandforsyning: Alment vandforsyningsanlæg

Afløbsforhold: Afløb til spildevandsforsyningsanlæg

Matrikelnr. **Ejerlav**
660 UTTERSLEV, KØBENHAVN

Ejendom

BFE-nr.: 6023121 Kommunalt ejendoms nr.: 242358

Ejerforhold: 40

Adresse: Hulgårdsvej 19 (vejkode: 3072), 2400 København NV

Ejerforhold: Forening, legat eller selvejende institution

Vand & afløb

Vandforsyning: Alment vandforsyningsanlæg

Afløbsforhold: Afløb til spildevandsforsyningsanlæg

Bemærkninger for grund

IALT 11 TANKE AFBLÆNDET 110194

Matrikelnr. **Ejerlav**
659 UTTERSLEV, KØBENHAVN

Ejendom

BFE-nr.: 6023120 Kommunalt ejendoms nr.: 242358

Ejerforhold: 40

Adresse: Markvej 8 (vejkode: 4656), 2400 København NV

Ejerforhold: Forening, legat eller selvejende institution

Vand & afløb

Vandforsyning: Alment vandforsyningsanlæg

Afløbsforhold: Afløb til spildevandsforsyningsanlæg

Matrikelnr. **Ejerlav**
665 UTTERSLEV, KØBENHAVN

Ejendom

BFE-nr.: 6023126 Kommunalt ejendoms nr.: 242358

Ejerforhold: 40

Adresse: Bakkevej 8 (vejkode: 332), 2400 København NV

Ejerforhold: Forening, legat eller selvejende institution

Vand & afløb

Vandforsyning: Alment vandforsyningsanlæg

Afløbsforhold: Afløb til spildevandsforsyningens renseanlæg

Matrikelnr. **Ejerlav**
664 UTTERSLEV, KØBENHAVN

Ejendom

BFE-nr.: 6023125 Kommunalt ejendoms nr.: 242358

Ejerforhold: 40

Adresse: Hulgårdsvej 33 (vejkode: 3072), 2400 København NV

Ejerforhold: Forening, legat eller selvejende institution

Vand & afløb

Vandforsyning: Alment vandforsyningsanlæg

Afløbsforhold: Afløb til spildevandsforsyningens renseanlæg

Matrikelnr. **Ejerlav**
666 UTTERSLEV, KØBENHAVN

Ejendom

BFE-nr.: 6023127 Kommunalt ejendoms nr.: 242358

Ejerforhold: 40

Adresse: Rødkildevej 40 (vejkode: 6100), 2400 København NV

Ejerforhold: Forening, legat eller selvejende institution

Vand & afløb

Vandforsyning: Alment vandforsyningsanlæg

Afløbsforhold: Afløb til spildevandsforsyningens renseanlæg

Matrikelnr. **Ejerlav**
663 UTTERSLEV, KØBENHAVN

Ejendom

BFE-nr.: 6023124 Kommunalt ejendoms nr.: 242358

Ejerforhold: 40

Oplysninger om tekniske anlæg

Pr. 1. januar 2012 skal oplysninger om olietanke oplyses og registreres i BBR. Derfor er de oplysninger, som kommunen i forvejen har været i besiddelse af, blevet samlet i BBR. Hvis der er uoverensstemmelse mellem olietankoplysningerne på BBR-meddelelsen og de faktiske forhold, har ejeren pligt til at meddele dette til kommunen.

Anlægsnr.: 1

Adresse: Hulgårdsvej 19 (vejkode: 3072), 2400 København NV

Beliggende på matrikel 659

Beliggenhed (kvalitet): Usikker

Tank

Driftstatus: I drift

Etableringsår: 1972

Placering: Nedgravet

Størrelse: 2500 L

Type: Enkeltvægget

Indhold: Mineralske olieprodukter (Olietankbekendtgørelsens §5, nr. 13)

Materiale: Plast

Anlægsnr.: 2

Adresse: Hulgårdsvej 21 (vejkode: 3072), 2400 København NV

Beliggende på matrikel 659

Beliggenhed (kvalitet): Usikker

Tank

Driftstatus: I drift

Etableringsår: 1977

Placering: Nedgravet

Størrelse: 2500 L

Type: Enkeltvægget

Indhold: Mineralske olieprodukter (Olietankbekendtgørelsens §5, nr. 13)

Materiale: Stål

Anlægsnr.: 3

Adresse: Hulgårdsvej 31 (vejkode: 3072), 2400 København NV

Beliggende på matrikel 659

Beliggenhed (kvalitet): Usikker

Tank

Driftstatus: I drift

Etableringsår: 1974

Placering: Nedgravet

Størrelse: 2500 L

Type: Enkeltvægget

Indhold: Mineralske olieprodukter (Olietankbekendtgørelsens §5, nr. 13)

Materiale: Stål

Anlægsnr.: 4

Adresse: Rødkildevej 48 (vejkode: 6100), 2400 København NV

Beliggende på matrikel 663

Beliggenhed (kvalitet): Usikker

Tank

Placering: Nedgravet

Sløjfningsår: 1993

Type: Enkeltvægget

Driftstatus: Ikke i drift

Sløjfning: Tanken er afblændet

Størrelse: 2500 L

Indhold: Fyringsgasolie

Anlægsnr.: 5

Adresse: Markvej 5 (vejkode: 4656), 2400 København NV

Beliggende på matrikel 659

Beliggenhed (kvalitet): Usikker

Tank

Etableringsår: 1954

Sløjfning: Tanken er afblændet

Størrelse: 1200 L

Indhold: Mineralske olieprodukter (Olietankbekendtgørelsens §5, nr. 13)

Driftstatus: Ikke i drift

Placering: Nedgravet

Sløjfningsår: 1977

Type: Enkeltvægget

Anlægsnr.: 6

Adresse: Rødkildevej 52 (vejkode: 6100), 2400 København NV

Beliggende på matrikel 663

Beliggenhed (kvalitet): Usikker

Tank

Placering: Nedgravet

Sløjfningsår: 2016

Type: Enkeltvægget

Driftstatus: Ikke i drift

Sløjfning: Tanken er tømt og afblændet

Størrelse: 2500 L

Indhold: Mineralske olieprodukter (Olietankbekendtgørelsens §5, nr. 13)

Anlægsnr.: 7

Adresse: Markvej 10 (vejkode: 4656), 2400 København NV

Beliggende på matrikel 665

Beliggenhed (kvalitet): Usikker

Tank

Placering: Nedgravet

Sløjfningsår: 1993

Type: Enkeltvægget

Driftstatus: Ikke i drift

Sløjfning: Tanken er tømt og afblændet

Størrelse: 2500 L

Indhold: Fyringsgasolie

Anlægsnr.: 8

Adresse: Bakkevej 12 (vejkode: 332), 2400 København NV

Beliggende på matrikel 664

Beliggenhed (kvalitet): Usikker

Tank

Etableringsår: 1982

Sløjfning: Tanken er tømt og afblændet

Størrelse: 2500 L

Indhold: Fyringsgasolie

Driftstatus: Ikke i drift

Placering: Nedgravet

Sløjfningsår: 1998

Type: Enkeltvægget

Anlægsnr.: 9

Adresse: Bakkevej 14 (vejkode: 332), 2400 København NV

Beliggende på matrikel 664

Beliggenhed (kvalitet): Usikker

Tank

Etableringsår: 1981

Sløjfning: Tanken er tømt og afblændet

Størrelse: 2500 L

Indhold: Fyringsgasolie

Driftstatus: Ikke i drift

Placering: Nedgravet

Sløjfningsår: 1993

Type: Enkeltvægget

Anlægsnr.: 10

Adresse: Markvej 12 (vejkode: 4656), 2400 København NV

Beliggende på matrikel 665

Beliggenhed (kvalitet): Usikker

Tank

Driftstatus: Ikke i drift

Placering: Nedgravet

Sløjfningsår: 1993

Type: Enkeltvægget

Sløjfning: Tanken er tømt og afblændet

Størrelse: 2500 L

Indhold: Fyringsgasolie

Anlægsnr.: 11

Adresse: Bakkevej 16 (vejkode: 332), 2400 København NV

Beliggende på matrikel 664

Beliggenhed (kvalitet): Usikker

Tank

Etableringsår: 1961

Sløjfning: Tanken er afblændet

Størrelse: 2500 L

Indhold: Mineralske olieprodukter (Olietankbekendtgørelsens §5, nr. 13)

Driftstatus: Ikke i drift

Placering: Nedgravet

Sløjfningsår: 1982

Type: Enkeltvægget

Anlægsnr.: 12

Adresse: Bakkevej 28 (vejkode: 332), 2400 København NV

Beliggende på matrikel 664

Beliggenhed (kvalitet): Usikker

Tank

Placering: Nedgravet

Sløjfningsår: 1993

Type: Enkeltvægget

Driftstatus: Ikke i drift

Sløjfning: Tanken er tømt og afblændet

Størrelse: 2500 L

Indhold: Fyringsgasolie

Anlægsnr.: 13

Adresse: Bakkevej 38 (vejkode: 332), 2400 København NV

Beliggende på matrikel 664

Beliggenhed (kvalitet): Usikker

Tank

Etableringsår: 1983

Størrelse: 1200 L

Indhold: Mineralske olieprodukter (Olietankbekendtgørelsens §5, nr. 13)

Driftstatus: I drift

Placering: Nedgravet

Type: Enkeltvægget

Anlægsnr.: 14

Adresse: Bakkevej 41 (vejkode: 332), 2400 København NV

Beliggende på matrikel 664

Beliggenhed (kvalitet): Usikker

Tank

Etableringsår: 1973

Sløjfning: Tanken er tømt og afblændet

Størrelse: 2500 L

Indhold: Mineralske olieprodukter (Olietankbekendtgørelsens §5, nr. 13)

Driftstatus: Ikke i drift

Placering: Nedgravet

Sløjfningsår: 2005

Type: Enkeltvægget

Materiale: Plast

Anlægsnr.: 15

Adresse: Bakkevej 43 (vejkode: 332), 2400 København NV

Beliggende på matrikel 664

Beliggenhed (kvalitet): Usikker

Tank

Etableringsår: 1971

Sløjfning: Tanken er tømt og afblændet

Størrelse: 2500 L

Indhold: Mineralske olieprodukter (Olietankbekendtgørelsens §5, nr. 13)

Driftstatus: Ikke i drift

Placering: Nedgravet

Sløjfningsår: 1993

Type: Enkeltvægget

Materiale: Stål

Anlægsnr.: 16

Adresse: Bakkevej 52 (vejkode: 332), 2400 København NV

Beliggende på matrikel 664

Beliggenhed (kvalitet): Usikker

Tank

Etableringsår: 1960

Sløjfning: Tanken er afblændet

Type: Enkeltvægget

Driftstatus: Ikke i drift

Placering: Nedgravet

Sløjfningsår: 1982

Indhold: Mineralske olieprodukter (Olietankbekendtgørelsens §5, nr. 13)

Anlægsnr.: 17

Adresse: Markvej 13 (vejkode: 4656), 2400 København NV

Beliggende på matrikel 665

Beliggenhed (kvalitet): Usikker

Tank

Etableringsår: 1962

Sløjfning: Tanken er afblændet

Størrelse: 2500 L

Indhold: Mineralske olieprodukter (Olietankbekendtgørelsens §5, nr. 13)

Driftstatus: Ikke i drift

Placering: Nedgravet

Sløjfningsår: 1983

Type: Enkeltvægget

Anlægsnr.: 18

Adresse: Markvej 13 (vejkode: 4656), 2400 København NV

Beliggende på matrikel 665

Beliggenhed (kvalitet): Usikker

Tank

Etableringsår: 1983

Størrelse: 1200 L

Indhold: Mineralske olieprodukter (Olietankbekendtgørelsens §5, nr. 13)

Driftstatus: I drift

Placering: Over terræn, udendørs

Type: Enkeltvægget

Anlægsnr.: 19

Adresse: Hulgårdsvej 33 (vejkode: 3072), 2400 København NV

Beliggende på matrikel 666

Beliggenhed (kvalitet): Usikker

Tank

Etableringsår: 1965

Sløjfning: Tanken er afblændet

Størrelse: 4000 L

Indhold: Mineralske olieprodukter (Olietankbekendtgørelsens §5, nr. 13)

Driftstatus: Ikke i drift

Placering: Nedgravet

Sløjfningsår: 1987

Type: Enkeltvægget

Anlægsnr.: 20

Adresse: Markvej 29 (vejkode: 4656), 2400 København NV

Beliggende på matrikel 665

Beliggenhed (kvalitet): Usikker

Tank

Etableringsår: 1964

Sløjfning: Tanken er afblændet

Størrelse: 2500 L

Indhold: Mineralske olieprodukter (Olietankbekendtgørelsens §5, nr. 13)

Driftstatus: Ikke i drift

Placering: Nedgravet

Sløjfningsår: 1984

Type: Enkeltvægget

Anlægsnr.: 21

Adresse: Markvej 29 (vejkode: 4656), 2400 København NV

Beliggende på matrikel 665

Beliggenhed (kvalitet): Usikker

Tank

Etableringsår: 1984

Størrelse: 1200 L

Indhold: Mineralske olieprodukter (Olietankbekendtgørelsens §5, nr. 13)

Driftstatus: I drift

Placering: Nedgravet

Type: Enkeltvægget

Anlægsnr.: 22

Adresse: Markvej 36 (vejkode: 4656), 2400 København NV

Beliggende på matrikel 665

Beliggenhed (kvalitet): Usikker

Tank

Etableringsår: 1974

Størrelse: 2500 L

Indhold: Mineralske olieprodukter (Olietankbekendtgørelsens §5, nr. 13)

Driftstatus: I drift

Placering: Nedgravet

Type: Enkeltvægget

Anlægsnr.: 24

Adresse: Markvej 37 (vejkode: 4656), 2400 København NV

Beliggende på matrikel 665

Beliggenhed (kvalitet): Usikker

Tank

Etableringsår: 1987

Størrelse: 1200 L

Indhold: Mineralske olieprodukter (Olietankbekendtgørelsens §5, nr. 13)

Driftstatus: I drift

Placering: Over terræn, udendørs

Type: Enkeltvægget

Materiale: Stål

Anlægsnr.: 26

Adresse: Markvej 40 (vejkode: 4656), 2400 København NV

Beliggende på matrikel 665
Beliggenhed (kvalitet): Usikker
Tank
Placering: Nedgravet
Sløjfningsår: 1993
Type: Enkeltvægget

Driftstatus: Ikke i drift
Sløjfning: Tanken er tømt og afblændet
Størrelse: 2500 L
Indhold: Fyringsgasolie

Anlægsnr.: 27**Adresse: Markvej 46 (vejkode: 4656), 2400 København NV**

Beliggende på matrikel 665
Beliggenhed (kvalitet): Usikker
Tank
Placering: Nedgravet
Sløjfningsår: 1993
Indhold: Fyringsgasolie

Driftstatus: Ikke i drift
Sløjfning: Tanken er tømt og afblændet
Type: Enkeltvægget

Anlægsnr.: 28**Adresse: Markvej 50 (vejkode: 4656), 2400 København NV**

Beliggende på matrikel 665
Beliggenhed (kvalitet): Usikker
Tank
Etableringsår: 1985
Størrelse: 1200 L
Indhold: Mineralske olieprodukter (Olietankbekendtgørelsens §5, nr. 13)

Driftstatus: I drift
Placering: Over terræn, udendørs
Type: Enkeltvægget
Materiale: Stål

Anlægsnr.: 29**Adresse: Markvej 7 (vejkode: 4656), 2400 København NV**

Beliggende på matrikel 665
Beliggenhed (kvalitet): Usikker
Tank
Placering: Nedgravet
Sløjfningsår: 1993
Type: Enkeltvægget

Driftstatus: Ikke i drift
Sløjfning: Tanken er tømt og afblændet
Størrelse: 2500 L
Indhold: Mineralske olieprodukter (Olietankbekendtgørelsens §5, nr. 13)

Anlægsnr.: 30**Adresse: Markvej 8 (vejkode: 4656), 2400 København NV**

Beliggende på matrikel 665
Beliggenhed (kvalitet): Usikker
Tank
Etableringsår: 1977
Størrelse: 2500 L
Indhold: Mineralske olieprodukter (Olietankbekendtgørelsens §5, nr. 13)

Driftstatus: I drift
Placering: Nedgravet
Type: Enkeltvægget
Materiale: Plast

Anlægsnr.: 31**Adresse: Rødkildevej 2 (vejkode: 6100), 2400 København NV**

Beliggende på matrikel 662
Beliggenhed (kvalitet): Usikker
Tank
Etableringsår: 1971
Størrelse: 2500 L
Materiale: Stål

Driftstatus: I drift
Placering: Nedgravet
Indhold: Mineralske olieprodukter (Olietankbekendtgørelsens §5, nr. 13)

Anlægsnr.: 32**Adresse: Rødkildevej 2 (vejkode: 6100), 2400 København NV**

Beliggende på matrikel 662
Beliggenhed (kvalitet): Usikker
Tank
Etableringsår: 1976
Størrelse: 1500 L
Materiale: Stål

Driftstatus: I drift
Placering: Nedgravet
Indhold: Mineralske olieprodukter (Olietankbekendtgørelsens §5, nr. 13)

Anlægsnr.: 33**Adresse: Markvej 17 (vejkode: 4656), 2400 København NV**

Beliggende på matrikel 665
Beliggenhed (kvalitet): Usikker
Tank
Størrelsesklasse: 1
Sløjfning: Tanken er tømt og afblændet
Størrelse: 2500 L

Driftstatus: Ikke i drift
Placering: Nedgravet
Sløjfningsår: 2018
Indhold: Fyringsgasolie

Oplysninger om bygninger

Bygningsnr.: 1

Adresse: **Hulgårdsvej 19 (vejkode: 3072), 2400 København NV**

Række-, kæde- og klyngehus (Bygningens anvendelse 131)

Matrikelnr.: 659

Landsejerlavnavn: UTTERSLEV, KØBENHAVN

Beliggenhed (kvalitet): Sikker

Opførelsesår: 1921

Frednings status: Som 6, men med tinglyst bevaringsdeklaration

Antal etager u. kælder & tagetage: 1

Antal helårsboliger med køkken: 7

Antal helårsboliger uden køkken: 0

Materialer

Ydervæggens materiale: Mursten

Tagdækningsmateriale: Tegl

Kilde til bygningens materialer: Oplyst af ejer (eller dennes repræsentant)

Areal i grundplan	m2	Samlet andet areal	m2	Bygningens arealanvendelse	m2
Bebygget areal	503	Samlet andet areal	0	Samlet boligareal	836
Overdækket areal	0	Heraf affaldsrum i terræn	0	Heraf areal af lovlig beboelse i kælder	0
Areal i hele bygningen	m2	Heraf indbygget garage	0	Samlet erhvervsareal	0
Samlet bygningsareal (excl. kælder & tagetage)	503	Heraf indbygget carport	0	Heraf erhverv i kælder	0
		Heraf indbygget udhus	0	Antal etager u. kælder & tagetage	1
Samlet kælderareal	0	Heraf lukkede overdækninger	0		
Heraf udnyttet kælder	0	Heraf indbygget udestue el. lign.	0		
Heraf dyb kælder	0	Heraf udvendig efter isolering	0		
Samlet tagetageareal	333	Heraf øvrige arealer	0		
Heraf udnyttet tagetage	333	Heraf indbygget garage i kælder	0		

Kilde til bygningsarealer: Oplyst af ejer (eller dennes repræsentant)

Energioplysninger

Varmeinstallation: Fjernvarme/blokvarme

Supplerende varme: Bygningen har ingen supplerende varme

Oplysninger om bolig-/erhvervsenheder

Adresse Etage/side	Heraf fællesareal adgangsboligareal / fælles boligareal / åben altan, tagterrasse	Tinglyst areal	Areal Bolig / Erhverv / Andet	Lukket overdækning, udestue /	Antal værelser Bolig / Erhverv	Toilet / Bad	Køkken
--------------------	---	----------------	-------------------------------	-------------------------------	--------------------------------	--------------	--------

Hulgårdsvej 19 (vejkode: 3072), 2400 København NV

Etage: 0 / 0 / 0 0 102 / 0 / 0 0 4 / 0 1 / 1 JA (E*)

Række-, kæde- og klyngehus (Anvendelseskode: 131)

Energioplysninger:

Varmeinstallation: Fjernvarme/blokvarme

Hulgårdsvej 21 (vejkode: 3072), 2400 København NV

Etage: 0 / 0 / 0 0 100 / 0 / 0 0 4 / 0 1 / 1 JA (E*)

Række-, kæde- og klyngehus (Anvendelseskode: 131)

Energioplysninger:

Varmeinstallation: Fjernvarme/blokvarme

Hulgårdsvej 23 (vejkode: 3072), 2400 København NV

Etage: 0 / 0 / 0 0 100 / 0 / 0 0 4 / 0 1 / 1 JA (E*)

Række-, kæde- og klyngehus (Anvendelseskode: 131)

Hulgårdsvej 25 (vejkode: 3072), 2400 København NV

Etage: 0 / 0 / 0 0 133 / 0 / 0 0 5 / 0 1 / 1 JA (E*)

Række-, kæde- og klyngehus (Anvendelseskode: 131)

Energioplysninger:

Varmeinstallation: Fjernvarme/blokvarme

Hulgårdsvej 27 (vejkode: 3072), 2400 København NV

Etage: 0 / 0 / 0 0 133 / 0 / 0 0 5 / 0 1 / 1 JA (E*)

Række-, kæde- og klyngehus (Anvendelseskode: 131)

Energioplysninger:

Varmeinstallation: Fjernvarme/blokvarme

Hulgårdsvej 29 (vejkode: 3072), 2400 København NV

Etage: 0 / 0 / 0 0 133 / 0 / 0 0 6 / 0 1 / 1 JA (E*)

Række-, kæde- og klyngehus (Anvendelseskode: 131)

Energioplysninger:

Varmeinstallation: Fjernvarme/blokvarme

Hulgårdsvej 31 (vejkode: 3072), 2400 København NV

Etage: 0 / 0 / 0 0 135 / 0 / 0 0 6 / 0 1 / 1 JA (E*)

Række-, kæde- og klyngehus (Anvendelseskode: 131)

Energioplysninger:

Varmeinstallation: Fjernvarme/blokvarme

*A: Vandskyllende toilet uden for enheden

*B: Intet vandskyllende toilet

*C: Adgang til badeværelse

*D: Hverken badeværelse eller adgang til badeværelse

*E: Eget køkken med afløb

*F: Adgang til fælles køkken

*G: Fast kogeinstallation i værelse eller på gang

*H: Ingen fast kogeinstallation

Bygningsnr.: 2

Adresse: Markvej 2 (vejkode: 4656), 2400 København NV

Række-, kæde- og klyngehus (Bygningens anvendelse 131)

Matrikelnr.: 659

Beliggenhed (kvalitet): Sikker

Frednings status: Som 6, men med tinglyst bevaringsdeklaration

Antal etager u. kælder & tagetage: 1

Antal helårsboliger uden køkken: 0

Landsejerlavsnavn: UTTERSLEV, KØBENHAVN

Opførelsesår: 1921

Antal helårsboliger med køkken: 3

Materialer

Ydervæggens materiale: Mursten

Tagdækningsmateriale: Tegl

Kilde til bygningens materialer: Oplyst af ejer (eller dennes repræsentant)

Areal i grundplan	m2	Samlet andet areal	m2	Bygningens arealanvendelse	m2
Bebygget areal	260	Samlet andet areal	0	Samlet boligareal	435
Overdækket areal	0	Heraf affaldsrum i terræn	0	Heraf areal af lovlig beboelse i kælder	0
Areal i hele bygningen	m2	Heraf indbygget garage	0	Samlet erhvervsareal	0
Samlet bygningsareal (excl. kælder & tagetage)	260	Heraf indbygget carport	0	Heraf erhverv i kælder	0
		Heraf indbygget udhus	0	Antal etager u. kælder & tagetage	1
Samlet kælderareal	0	Heraf lukkede overdækninger	0		
Heraf udnyttet kælder	0	Heraf indbygget udestue el. lign.	0		
Heraf dyb kælder	0	Heraf udvendig efter isolering	0		
Samlet tagetageareal	175	Heraf øvrige arealer	0		
Heraf udnyttet tagetage	175	Heraf indbygget garage i kælder	0		

Kilde til bygningsarealer: Oplyst af ejer (eller dennes repræsentant)

Energioplysninger

Varmeinstallation: Centralvarme med én fyringsenhed

Opvarmningsmiddel: Flydende brændsel

Supplerende varme: Bygningen har ingen supplerende varme

Oplysninger om bolig-/erhvervsenheder

Adresse Etage/side	Heraf fællesareal adgangsareal / fælles boligareal / åben altan, tagterrasse	Tinglyst areal	Areal Bolig / Erhverv / Andet	Lukket overdækning, udestue /	Antal værelser Bolig / Erhverv	Toilet / Bad	Køkken
--------------------	--	-------------------	-------------------------------------	-------------------------------------	--------------------------------------	--------------	--------

Markvej 2 (vejkode: 4656), 2400 København NV

Etage: 0 / 0 / 0 0 150 / 0 / 0 0 5 / 0 1 / 1 JA (E*)

Række-, kæde- og klyngehus (Anvendelseskode: 131)

Markvej 4 (vejkode: 4656), 2400 København NV

Etage: 0 / 0 / 0 0 140 / 0 / 0 0 6 / 0 1 / 1 JA (E*)

Række-, kæde- og klyngehus (Anvendelseskode: 131)

Energioplysninger:

Varmeinstallation: Fjernvarme/blokvarme

Markvej 6 (vejkode: 4656), 2400 København NV

Etage: 0 / 0 / 0 0 145 / 0 / 0 0 6 / 0 1 / 1 JA (E*)

Række-, kæde- og klyngehus (Anvendelseskode: 131)

Energioplysninger:

Varmeinstallation: Fjernvarme/blokvarme

*A: Vandskylende toilet uden for enheden

*B: Intet vandskylende toilet

*C: Adgang til badeværelse

*D: Hverken badeværelse eller adgang til badeværelse

*E: Eget køkken med afløb

*F: Adgang til fælles køkken

*G: Fast kogeinstallation i værelse eller på gang

*H: Ingen fast kogeinstallation

Bygningsnr.: 3

Adresse: Markvej 1 (vejkode: 4656), 2400 København NV

Række-, kæde- og klyngehus (Bygningens anvendelse 131)

Matrikelnr.: 659

Beliggenhed (kvalitet): Sikker

Frednings status: Som 6, men med tinglyst bevaringsdeklaration

Antal etager u. kælder & tagetage: 1

Antal helårsboliger uden køkken: 0

Landsejerlavsnavn: UTTERSLEV, KØBENHAVN

Opførelsesår: 1921

Antal helårsboliger med køkken: 3

Materialer

Ydervæggens materiale: Mursten

Tagdækningsmateriale: Tegl

Kilde til bygningens materialer: Oplyst af ejer (eller dennes repræsentant)

Areal i grundplan	m2	Samlet andet areal	m2	Bygningens arealanvendelse	m2
Bebygget areal	243	Samlet andet areal	0	Samlet boligareal	405
Overdækket areal	0	Heraf affaldsrum i terræn	0	Heraf areal af lovlig beboelse i kælder	0
Areal i hele bygningen	m2	Heraf indbygget garage	0	Samlet erhvervsareal	0
Samlet bygningsareal (excl. kælder & tagetage)	243	Heraf indbygget carport	0	Heraf erhverv i kælder	0
Samlet kælderareal	0	Heraf indbygget udhus	0	Antal etager u. kælder & tagetage	1
Heraf udnyttet kælder	0	Heraf lukkede overdækninger	0		
Heraf dyb kælder	0	Heraf indbygget udestue el. lign.	0		
		Heraf udvendig efter isolering	0		

Samlet tagetageareal	162	Heraf øvrige arealer	0
Heraf udnyttet tagetage	162	Heraf indbygget garage i kældere	0

Kilde til bygningsarealer: Oplyst af ejer (eller dennes repræsentant)

Energioplysninger

Varmeinstallation: Fjernvarme/blokvarme

Supplerende varme: Bygningen har ingen supplerende varme

Oplysninger om bolig-/erhvervsenheder

Adresse Etage/side	Heraf fællesareal adgangsareal / fælles boligareal / åben altan, tagterrasse	Tinglyst areal	Areal Bolig / Erhverv / Andet	Lukket overdækning, udestue /	Antal værelser Bolig / Erhverv	Toilet / Bad	Køkken
--------------------	--	-------------------	-------------------------------------	-------------------------------------	--------------------------------------	--------------	--------

Markvej 1 (vejkode: 4656), 2400 København NV

Etage:	0 / 0 / 0	0	136 / 0 / 0	0	5 / 0	1 / 1	JA (E*)
--------	-----------	---	-------------	---	-------	-------	---------

Række-, kæde- og klyngehus (Anvendelseskode: 131)

Markvej 3 (vejkode: 4656), 2400 København NV

Etage:	0 / 0 / 0	0	133 / 0 / 0	0	4 / 0	1 / 1	JA (E*)
--------	-----------	---	-------------	---	-------	-------	---------

Række-, kæde- og klyngehus (Anvendelseskode: 131)

Markvej 5 (vejkode: 4656), 2400 København NV

Etage:	0 / 0 / 0	0	136 / 0 / 0	0	5 / 0	1 / 1	JA (E*)
--------	-----------	---	-------------	---	-------	-------	---------

Række-, kæde- og klyngehus (Anvendelseskode: 131)

*A: Vandskyllende toilet uden for enheden

*B: Intet vandskyllende toilet

*C: Adgang til badeværelse

*D: Hverken badeværelse eller adgang til badeværelse

*E: Eget køkken med afløb

*F: Adgang til fælles køkken

*G: Fast kogeinstallation i værelse eller på gang

*H: Ingen fast kogeinstallation

Bygningsnr.: 4

Adresse: Bakkevej 2 (vejkode: 332), 2400 København NV

Række-, kæde- og klyngehus (Bygningens anvendelse 131)

Matrikelnr.: 660

Beliggenhed (kvalitet): Sikker

Frednings status: Som 6, men med tinglyst bevaringsdeklaration

Antal etager u. kældere & tagetage: 1

Antal helårsboliger uden køkken: 0

Landsejerlavsnavn: UTTERSLEV, KØBENHAVN

Opførelsesår: 1921

Antal helårsboliger med køkken: 3

Materialer

Ydervæggens materiale: Mursten

Tagdækningsmateriale: Tegl

Kilde til bygningens materialer: Oplyst af ejer (eller dennes repræsentant)

Areal i grundplan	m2	Samlet andet areal	m2	Bygningens arealanvendelse	m2
Bebygget areal	243	Samlet andet areal	0	Samlet boligareal	405
Overdækket areal	0	Heraf affaldsrum i terræn	0	Heraf areal af lovlig beboelse i kældere	0
Areal i hele bygningen	m2	Heraf indbygget garage	0	Samlet erhvervsareal	0
Samlet bygningsareal (excl. kældere & tagetage)	243	Heraf indbygget carport	0	Heraf erhverv i kældere	0
		Heraf indbygget udhus	0	Antal etager u. kældere & tagetage	1
Samlet kælderareal	0	Heraf lukkede overdækninger	0		
Heraf udnyttet kælder	0	Heraf indbygget udestue el. lign.	0		
Heraf dyb kælder	0	Heraf udvendig efter isolering	0		
Samlet tagetageareal	162	Heraf øvrige arealer	0		

Heraf udnyttet tagetage 162 Heraf indbygget garage i kælder 0

Kilde til bygningsarealer: Oplyst af ejer (eller dennes repræsentant)

Energioplysninger

Varmeinstallation: Fjernvarme/blokvarme

Supplerende varme: Bygningen har ingen supplerende varme

Oplysninger om bolig-/erhvervsenheder

Adresse Etage/side	Heraf fællesareal adgangsareal / fælles boligareal / åben altan, tagterrasse	Tinglyst areal	Areal Bolig / Erhverv / Andet	Lukket overdækning, udestue /	Antal værelser Bolig / Erhverv	Toilet / Bad	Køkken
--------------------	--	-------------------	-------------------------------------	-------------------------------------	--------------------------------------	--------------	--------

Bakkevej 2 (vejkode: 332), 2400 København NV

Etage: 0 / 0 / 0 0 136 / 0 / 0 0 6 / 0 1 / 1 JA (E*)

Række-, kæde- og klyngehus (Anvendelseskode: 131)

Bakkevej 4 (vejkode: 332), 2400 København NV

Etage: 0 / 0 / 0 0 133 / 0 / 0 0 4 / 0 1 / 1 JA (E*)

Række-, kæde- og klyngehus (Anvendelseskode: 131)

Bakkevej 6 (vejkode: 332), 2400 København NV

Etage: 0 / 0 / 0 0 136 / 0 / 0 0 5 / 0 1 / 1 JA (E*)

Række-, kæde- og klyngehus (Anvendelseskode: 131)

*A: Vandskyllende toilet uden for enheden

*B: Intet vandskyllende toilet

*C: Adgang til badeværelse

*D: Hverken badeværelse eller adgang til badeværelse

*E: Eget køkken med afløb

*F: Adgang til fælles køkken

*G: Fast kogeinstallation i værelse eller på gang

*H: Ingen fast kogeinstallation

Bygningsnr.: 5

Adresse: Bakkevej 1 (vejkode: 332), 2400 København NV

Række-, kæde- og klyngehus (Bygningens anvendelse 131)

Matrikelnr.: 660

Beliggenhed (kvalitet): Sikker

Frednings status: Som 6, men med tinglyst bevaringsdeklaration

Antal etager u. kælder & tagetage: 1

Antal helårsboliger uden køkken: 0

Landsejerlavsnavn: UTTERSLEV, KØBENHAVN

Opførelsesår: 1921

Antal helårsboliger med køkken: 3

Materialer

Ydervæggens materiale: Mursten

Tagdækningsmateriale: Tegl

Kilde til bygningens materialer: Oplyst af ejer (eller dennes repræsentant)

Areal i grundplan	m2	Samlet andet areal	m2	Bygningens arealanvendelse	m2
Bebygget areal	243	Samlet andet areal	0	Samlet boligareal	405
Overdækket areal	0	Heraf affaldsrum i terræn	0	Heraf areal af lovlig beboelse i kælder	0
Areal i hele bygningen	m2	Heraf indbygget garage	0	Samlet erhvervsareal	0
Samlet bygningsareal (excl. kælder & tagetage)	243	Heraf indbygget carport	0	Heraf erhverv i kælder	0
		Heraf indbygget udhus	0	Antal etager u. kælder & tagetage	1
Samlet kælderareal	0	Heraf lukkede overdækninger	0		
Heraf udnyttet kælder	0	Heraf indbygget udestue el. lign.	0		
Heraf dyb kælder	0	Heraf udvendig efter isolering	0		
Samlet tagetageareal	162	Heraf øvrige arealer	0		
Heraf udnyttet tagetage	162	Heraf indbygget garage i kælder	0		

Kilde til bygningsarealer: Oplyst af ejer (eller dennes repræsentant)

Energioplysninger

Varmeinstallation: Fjernvarme/blokvarme

Supplerende varme: Bygningen har ingen supplerende varme

Oplysninger om bolig-/erhvervsenheder

Adresse Etage/side	Heraf fællesareal adgangsareal / fælles boligareal / åben altan, tagterrasse	Tinglyst areal	Areal Bolig / Erhverv / Andet	Lukket overdækning, udestue /	Antal værelser Bolig / Erhverv	Toilet / Bad	Køkken
--------------------	--	-------------------	-------------------------------------	-------------------------------------	--------------------------------------	--------------	--------

Bakkevej 1 (vejkode: 332), 2400 København NV

Etage: 0 / 0 / 0 0 136 / 0 / 0 0 5 / 0 1 / 1 JA (E*)
Række-, kæde- og klyngehus (Anvendelseskode: 131)

Bakkevej 3 (vejkode: 332), 2400 København NV

Etage: 0 / 0 / 0 0 133 / 0 / 0 0 6 / 0 1 / 1 JA (E*)
Række-, kæde- og klyngehus (Anvendelseskode: 131)

Bakkevej 5 (vejkode: 332), 2400 København NV

Etage: 0 / 0 / 0 0 136 / 0 / 0 0 6 / 0 1 / 1 JA (E*)
Række-, kæde- og klyngehus (Anvendelseskode: 131)

*A: Vandskyllende toilet uden for enheden

*B: Intet vandskyllende toilet

*C: Adgang til badeværelse

*D: Hverken badeværelse eller adgang til badeværelse

*E: Eget køkken med afløb

*F: Adgang til fælles køkken

*G: Fast kogeinstallation i værelse eller på gang

*H: Ingen fast kogeinstallation

Bygningsnr.: 6

Adresse: Rødkildevej 2 (vejkode: 6100), 2400 København NV

Række-, kæde- og klyngehus (Bygningens anvendelse 131)

Matrikelnr.: 662

Beliggenhed (kvalitet): Sikker

Frednings status: Som 6, men med tinglyst bevaringsdeklaration

Antal etager u. kælder & tagetage: 1

Antal helårsboliger uden køkken: 0

Landsejerlavnavn: UTTERSLEV, KØBENHAVN

Opførelsesår: 1921

Antal helårsboliger med køkken: 19

Materialer

Ydervæggens materiale: Mursten

Tagdækningsmateriale: Tegl

Kilde til bygningens materialer: Oplyst af ejer (eller dennes repræsentant)

Areal i grundplan	m2	Samlet andet areal	m2	Bygningens arealanvendelse	m2
Bebygget areal	1465	Samlet andet areal	0	Samlet boligareal	2439
Overdækket areal	0	Heraf affaldsrum i terræn	0	Heraf areal af lovlig beboelse i kælder	0
Areal i hele bygningen	m2	Heraf indbygget garage	0	Samlet erhvervsareal	0
Samlet bygningsareal (excl. kælder & tagetage)	1465	Heraf indbygget carport	0	Heraf erhverv i kælder	0
		Heraf indbygget udhus	0	Antal etager u. kælder & tagetage	1
Samlet kælderareal	0	Heraf lukkede overdækninger	0		
Heraf udnyttet kælder	0	Heraf indbygget udestue el. lign.	0		
Heraf dyb kælder	0	Heraf udvendig efter isolering	0		
Samlet tagetageareal	974	Heraf øvrige arealer	0		
Heraf udnyttet tagetage	974	Heraf indbygget garage i kælder	0		

Kilde til bygningsarealer: Oplyst af ejer (eller dennes repræsentant)

Energioplysninger

Varmeinstallation: Centralvarme med én fyringsenhed

Opvarmningsmiddel: Flydende brændsel

Supplerende varme: Bygningen har ingen supplerende varme

Oplysninger om bolig-/erhvervsenheder

Adresse Etage/side	Heraf fællesareal adgangsareal / fælles boligareal / åben altan, tagterrasse	Tinglyst areal	Areal Bolig / Erhverv / Andet	Lukket overdækning, udestue /	Antal værelser Bolig / Erhverv	Toilet / Bad	Køkken
Rødkildevej 2 (vejkode: 6100), 2400 København NV							
Etage:	0 / 0 / 0	0	139 / 0 / 0	0	6 / 0	1 / 1	JA (E*)
Række-, kæde- og klyngehus (Anvendelseskode: 131)							
Rødkildevej 4 (vejkode: 6100), 2400 København NV							
Etage:	0 / 0 / 0	0	133 / 0 / 0	0	6 / 0	1 / 1	JA (E*)
Række-, kæde- og klyngehus (Anvendelseskode: 131)							
Energioplysninger:							
Varmeinstallation: Fjernvarme/blokvarme							
Rødkildevej 6 (vejkode: 6100), 2400 København NV							
Etage:	0 / 0 / 0	0	133 / 0 / 0	0	6 / 0	1 / 1	JA (E*)
Række-, kæde- og klyngehus (Anvendelseskode: 131)							
Energioplysninger:							
Varmeinstallation: Fjernvarme/blokvarme							
Rødkildevej 8 (vejkode: 6100), 2400 København NV							
Etage:	0 / 0 / 0	0	133 / 0 / 0	0	5 / 0	1 / 1	JA (E*)
Række-, kæde- og klyngehus (Anvendelseskode: 131)							
Energioplysninger:							
Varmeinstallation: Fjernvarme/blokvarme							
Rødkildevej 10 (vejkode: 6100), 2400 København NV							
Etage:	0 / 0 / 0	0	133 / 0 / 0	0	6 / 0	1 / 1	JA (E*)
Række-, kæde- og klyngehus (Anvendelseskode: 131)							
Rødkildevej 12 (vejkode: 6100), 2400 København NV							
Etage:	0 / 0 / 0	0	133 / 0 / 0	0	6 / 0	1 / 1	JA (E*)
Række-, kæde- og klyngehus (Anvendelseskode: 131)							
Energioplysninger:							
Varmeinstallation: Fjernvarme/blokvarme							
Rødkildevej 14 (vejkode: 6100), 2400 København NV							
Etage:	0 / 0 / 0	0	133 / 0 / 0	0	6 / 0	1 / 1	JA (E*)
Række-, kæde- og klyngehus (Anvendelseskode: 131)							
Energioplysninger:							
Varmeinstallation: Fjernvarme/blokvarme							
Rødkildevej 16 (vejkode: 6100), 2400 København NV							
Etage:	0 / 0 / 0	0	100 / 0 / 0	0	4 / 0	1 / 1	JA (E*)
Række-, kæde- og klyngehus (Anvendelseskode: 131)							
Energioplysninger:							
Varmeinstallation: Fjernvarme/blokvarme							
Rødkildevej 18 (vejkode: 6100), 2400 København NV							
Etage:	0 / 0 / 0	0	100 / 0 / 0	0	5 / 0	1 / 1	JA (E*)
Række-, kæde- og klyngehus (Anvendelseskode: 131)							

Energioplysninger:

Varmeinstallation: Fjernvarme/blokvarme

Rødkildevej 20 (vejkode: 6100), 2400 København NV

Etage:	0 / 0 / 0	0	100 / 0 / 0	0	4 / 0	1 / 1	JA (E*)
--------	-----------	---	-------------	---	-------	-------	---------

Række-, kæde- og klyngehus (Anvendelseskode: 131)

Energioplysninger:

Varmeinstallation: Fjernvarme/blokvarme

Rødkildevej 22 (vejkode: 6100), 2400 København NV

Etage:	0 / 0 / 0	0	133 / 0 / 0	0	6 / 0	1 / 1	JA (E*)
--------	-----------	---	-------------	---	-------	-------	---------

Række-, kæde- og klyngehus (Anvendelseskode: 131)

Rødkildevej 24 (vejkode: 6100), 2400 København NV

Etage:	0 / 0 / 0	0	133 / 0 / 0	0	7 / 0	1 / 1	JA (E*)
--------	-----------	---	-------------	---	-------	-------	---------

Række-, kæde- og klyngehus (Anvendelseskode: 131)

Energioplysninger:

Varmeinstallation: Fjernvarme/blokvarme

Rødkildevej 26 (vejkode: 6100), 2400 København NV

Etage:	0 / 0 / 0	0	133 / 0 / 0	0	6 / 0	1 / 1	JA (E*)
--------	-----------	---	-------------	---	-------	-------	---------

Række-, kæde- og klyngehus (Anvendelseskode: 131)

Energioplysninger:

Varmeinstallation: Fjernvarme/blokvarme

Rødkildevej 28 (vejkode: 6100), 2400 København NV

Etage:	0 / 0 / 0	0	133 / 0 / 0	0	6 / 0	1 / 1	JA (E*)
--------	-----------	---	-------------	---	-------	-------	---------

Række-, kæde- og klyngehus (Anvendelseskode: 131)

Energioplysninger:

Varmeinstallation: Fjernvarme/blokvarme

Rødkildevej 30 (vejkode: 6100), 2400 København NV

Etage:	0 / 0 / 0	0	133 / 0 / 0	0	4 / 0	1 / 1	JA (E*)
--------	-----------	---	-------------	---	-------	-------	---------

Række-, kæde- og klyngehus (Anvendelseskode: 131)

Energioplysninger:

Varmeinstallation: Fjernvarme/blokvarme

Rødkildevej 32 (vejkode: 6100), 2400 København NV

Etage:	0 / 0 / 0	0	133 / 0 / 0	0	6 / 0	1 / 1	JA (E*)
--------	-----------	---	-------------	---	-------	-------	---------

Række-, kæde- og klyngehus (Anvendelseskode: 131)

Energioplysninger:

Varmeinstallation: Fjernvarme/blokvarme

Rødkildevej 34 (vejkode: 6100), 2400 København NV

Etage:	0 / 0 / 0	0	133 / 0 / 0	0	5 / 0	1 / 1	JA (E*)
--------	-----------	---	-------------	---	-------	-------	---------

Række-, kæde- og klyngehus (Anvendelseskode: 131)

Energioplysninger:

Varmeinstallation: Fjernvarme/blokvarme

Rødkildevej 36 (vejkode: 6100), 2400 København NV

Etage:	0 / 0 / 0	0	133 / 0 / 0	0	6 / 0	1 / 1	JA (E*)
--------	-----------	---	-------------	---	-------	-------	---------

Række-, kæde- og klyngehus (Anvendelseskode: 131)

Energioplysninger:

Varmeinstallation: Fjernvarme/blokvarme

Rødkildevej 38 (vejkode: 6100), 2400 København NV

Etage:	0 / 0 / 0	0	138 / 0 / 0	0	3 / 0	1 / 1	JA (E*)
--------	-----------	---	-------------	---	-------	-------	---------

Række-, kæde- og klyngehus (Anvendelseskode: 131)

*A: Vandskyllende toilet uden for enheden

*B: Intet vandskylende toilet

*C: Adgang til badeværelse

*D: Hverken badeværelse eller adgang til badeværelse

*E: Eget køkken med afløb

*F: Adgang til fælles køkken

*G: Fast kogeinstallation i værelse eller på gang

*H: Ingen fast kogeinstallation

Bygningsnr.: 7

Adresse: **Hulgårdsvej 33 (vejkode: 3072), 2400 København NV**

Række-, kæde- og klyngehus (Bygningens anvendelse 131)

Matrikelnr.: 666

Landsejerlavnavn: UTTERSLEV, KØBENHAVN

Beliggenhed (kvalitet): Sikker

Opførelsesår: 1921

Frednings status: Som 6, men med tinglyst bevaringsdeklaration

Antal etager u. kælder & tagetage: 2

Antal helårsboliger med køkken: 21

Antal helårsboliger uden køkken: 0

Materialer

Ydervæggens materiale: Mursten

Tagdækningsmateriale: Tegl

Kilde til bygningens materialer: Oplyst af ejer (eller dennes repræsentant)

Areal i grundplan	m2	Samlet andet areal	m2	Bygningens arealanvendelse	m2
Bebygget areal	1607	Samlet andet areal	0	Samlet boligareal	2670
Overdækket areal	0	Heraf affaldsrum i terræn	0	Heraf areal af lovlig beboelse i kælder	0
Areal i hele bygningen	m2	Heraf indbygget garage	0	Samlet erhvervsareal	0
Samlet bygningsareal (excl. kælder & tagetage)	1607	Heraf indbygget carport	0	Heraf erhverv i kælder	0
		Heraf indbygget udhus	0	Antal etager u. kælder & tagetage	1
Samlet kælderareal	0	Heraf lukkede overdækninger	0		
Heraf udnyttet kælder	0	Heraf indbygget udestue el. lign.	0		
Heraf dyb kælder	0	Heraf udvendig efter isolering	0		
Samlet tagetageareal	1063	Heraf øvrige arealer	0		
Heraf udnyttet tagetage	1063	Heraf indbygget garage i kælder	0		

Kilde til bygningsarealer: Oplyst af ejer (eller dennes repræsentant)

Energioplysninger

Varmeinstallation: Fjernvarme/blokvarme

Supplerende varme: Bygningen har ingen supplerende varme

Oplysninger om bolig-/erhvervsenheder

Adresse Etage/side	Heraf fællesareal adgangsareal / fælles boligareal / åben altan, tagterrasse	Tinglyst areal	Areal Bolig / Erhverv / Andet	Lukket overdækning, udestue /	Antal værelser Bolig / Erhverv	Toilet / Bad	Køkken
--------------------	--	-------------------	-------------------------------------	-------------------------------------	--------------------------------------	--------------	--------

Hulgårdsvej 33 (vejkode: 3072), 2400 København NV

Etage: 0 / 0 / 0 0 138 / 0 / 0 0 5 / 0 1 / 1 JA (E*)

Række-, kæde- og klyngehus (Anvendelseskode: 131)

Energioplysninger:

Varmeinstallation: Fjernvarme/blokvarme

Hulgårdsvej 35 (vejkode: 3072), 2400 København NV

Etage: 0 / 0 / 0 0 133 / 0 / 0 0 5 / 0 1 / 1 JA (E*)

Række-, kæde- og klyngehus (Anvendelseskode: 131)

Hulgårdsvej 37 (vejkode: 3072), 2400 København NV

Etage: 0 / 0 / 0 0 133 / 0 / 0 0 5 / 0 1 / 1 JA (E*)

Række-, kæde- og klyngehus (Anvendelseskode: 131)

Energioplysninger:

Varmeinstallation: Fjernvarme/blokvarme

Hulgårdsvej 39 (vejkode: 3072), 2400 København NV

Etage: 0 / 0 / 0 0 133 / 0 / 0 0 6 / 0 1 / 1 JA (E*)

Række-, kæde- og klyngehus (Anvendelseskode: 131)

Energioplysninger:

Varmeinstallation: Fjernvarme/blokvarme

Hulgårdsvej 41 (vejkode: 3072), 2400 København NV

Etage: 0 / 0 / 0 0 133 / 0 / 0 0 7 / 0 1 / 1 JA (E*)

Række-, kæde- og klyngehus (Anvendelseskode: 131)

Energioplysninger:

Varmeinstallation: Fjernvarme/blokvarme

Hulgårdsvej 43 (vejkode: 3072), 2400 København NV

Etage: 0 / 0 / 0 0 133 / 0 / 0 0 6 / 0 1 / 1 JA (E*)

Række-, kæde- og klyngehus (Anvendelseskode: 131)

Energioplysninger:

Varmeinstallation: Fjernvarme/blokvarme

Hulgårdsvej 45 (vejkode: 3072), 2400 København NV

Etage: 0 / 0 / 0 0 133 / 0 / 0 0 6 / 0 1 / 1 JA (E*)

Række-, kæde- og klyngehus (Anvendelseskode: 131)

Energioplysninger:

Varmeinstallation: Fjernvarme/blokvarme

Hulgårdsvej 47 (vejkode: 3072), 2400 København NV

Etage: 0 / 0 / 0 0 133 / 0 / 0 0 5 / 0 1 / 1 JA (E*)

Række-, kæde- og klyngehus (Anvendelseskode: 131)

Energioplysninger:

Varmeinstallation: Fjernvarme/blokvarme

Hulgårdsvej 49 (vejkode: 3072), 2400 København NV

Etage: 0 / 0 / 0 0 133 / 0 / 0 0 4 / 0 1 / 1 JA (E*)

Række-, kæde- og klyngehus (Anvendelseskode: 131)

Energioplysninger:

Varmeinstallation: Fjernvarme/blokvarme

Hulgårdsvej 51 (vejkode: 3072), 2400 København NV

Etage: 0 / 0 / 0 0 133 / 0 / 0 0 5 / 0 1 / 1 JA (E*)

Række-, kæde- og klyngehus (Anvendelseskode: 131)

Energioplysninger:

Varmeinstallation: Centralvarme med én fyringsenhed

Opvarmningsmiddel: Flydende brændsel

Hulgårdsvej 53 (vejkode: 3072), 2400 København NV

Etage: 0 / 0 / 0 0 133 / 0 / 0 0 5 / 0 1 / 1 JA (E*)

Række-, kæde- og klyngehus (Anvendelseskode: 131)

Energioplysninger:

Varmeinstallation: Fjernvarme/blokvarme

Hulgårdsvej 55 (vejkode: 3072), 2400 København NV

Etage: 0 / 0 / 0 0 133 / 0 / 0 0 5 / 0 1 / 1 JA (E*)

Række-, kæde- og klyngehus (Anvendelseskode: 131)

Energioplysninger:

Varmeinstallation: Fjernvarme/blokvarme

Hulgårdsvej 57 (vejkode: 3072), 2400 København NV

Etage: 0 / 0 / 0 0 133 / 0 / 0 0 5 / 0 1 / 1 JA (E*)

Række-, kæde- og klyngehus (Anvendelseskode: 131)

Energioplysninger:

Varmeinstallation: Fjernvarme/blokvarme

Hulgårdsvej 59 (vejkode: 3072), 2400 København NV

Etage: 0 / 0 / 0 0 133 / 0 / 0 0 6 / 0 1 / 1 JA (E*)

Række-, kæde- og klyngehus (Anvendelseskode: 131)

Energioplysninger:

Varmeinstallation: Fjernvarme/blokvarme

Hulgårdsvej 61 (vejkode: 3072), 2400 København NV

Etage: 0 / 0 / 0 0 133 / 0 / 0 0 6 / 0 1 / 1 JA (E*)

Række-, kæde- og klyngehus (Anvendelseskode: 131)

Energioplysninger:

Varmeinstallation: Fjernvarme/blokvarme

Hulgårdsvej 63 (vejkode: 3072), 2400 København NV

Etage: 0 / 0 / 0 0 100 / 0 / 0 0 4 / 0 1 / 1 JA (E*)

Række-, kæde- og klyngehus (Anvendelseskode: 131)

Energioplysninger:

Varmeinstallation: Fjernvarme/blokvarme

Hulgårdsvej 65 (vejkode: 3072), 2400 København NV

Etage: 0 / 0 / 0 0 100 / 0 / 0 0 3 / 0 1 / 1 JA (E*)

Række-, kæde- og klyngehus (Anvendelseskode: 131)

Energioplysninger:

Varmeinstallation: Fjernvarme/blokvarme

Hulgårdsvej 67 (vejkode: 3072), 2400 København NV

Etage: 0 / 0 / 0 0 100 / 0 / 0 0 4 / 0 1 / 1 JA (E*)

Række-, kæde- og klyngehus (Anvendelseskode: 131)

Hulgårdsvej 69 (vejkode: 3072), 2400 København NV

Etage: 0 / 0 / 0 0 100 / 0 / 0 0 5 / 0 1 / 1 JA (E*)

Række-, kæde- og klyngehus (Anvendelseskode: 131)

Energioplysninger:

Varmeinstallation: Fjernvarme/blokvarme

Hulgårdsvej 71 (vejkode: 3072), 2400 København NV

Etage: 0 / 0 / 0 0 133 / 0 / 0 0 4 / 0 1 / 1 JA (E*)

Række-, kæde- og klyngehus (Anvendelseskode: 131)

Energioplysninger:

Varmeinstallation: Fjernvarme/blokvarme

Hulgårdsvej 73 (vejkode: 3072), 2400 København NV

Etage: 0 / 0 / 0 0 137 / 0 / 0 0 4 / 0 1 / 1 JA (E*)

Række-, kæde- og klyngehus (Anvendelseskode: 131)

*A: Vandskyllende toilet uden for enheden

*B: Intet vandskyllende toilet

*C: Adgang til badeværelse

*D: Hverken badeværelse eller adgang til badeværelse

*E: Eget køkken med afløb

*F: Adgang til fælles køkken

*G: Fast kogeinstallation i værelse eller på gang

*H: Ingen fast kogeinstallation

Bygningsnr.: 8

Adresse: Markvej 8 (vejkode: 4656), 2400 København NV

Række-, kæde- og klyngehus (Bygningens anvendelse 131)

Matrikelnr.: 665

Beliggenhed (kvalitet): Sikker

Frednings status: Som 6, men med tinglyst bevaringsdeklaration

Landsejerlavsnavn: UTTERSLEV, KØBENHAVN

Opførelsesår: 1921

Antal etager u. kælder & tagetage: 1

Antal helårsboliger med køkken: 24

Antal helårsboliger uden køkken: 0

Materialer

Ydervæggens materiale: Mursten

Tagdækningsmateriale: Tegl

Kilde til bygningens materialer: Oplyst af ejer (eller dennes repræsentant)

Areal i grundplan	m2	Samlet andet areal	m2	Bygningens arealanvendelse	m2
Bebygget areal	1579	Samlet andet areal	0	Samlet boligareal	2627
Overdækket areal	0	Heraf affaldsrum i terræn	0	Heraf areal af lovlig beboelse i kælder	0
Areal i hele bygningen	m2	Heraf indbygget garage	0	Samlet erhvervsareal	0
Samlet bygningsareal (excl. kælder & tagetage)	1579	Heraf indbygget carport	0	Heraf erhverv i kælder	0
Samlet kælderareal	0	Heraf indbygget udhus	0	Antal etager u. kælder & tagetage	1
Heraf udnyttet kælder	0	Heraf lukkede overdækninger	0		
Heraf dyb kælder	0	Heraf indbygget udestue el. lign.	0		
Samlet tagetageareal	1058	Heraf udvendig efter isolering	0		
Heraf udnyttet tagetage	1058	Heraf øvrige arealer	0		
		Heraf indbygget garage i kælder	0		

Kilde til bygningsarealer: Oplyst af ejer (eller dennes repræsentant)

Energioplysninger

Varmeinstallation: Fjernvarme/blokvarme

Supplerende varme: Bygningen har ingen supplerende varme

Oplysninger om bolig-/erhvervsenheder

Adresse Etage/side	Heraf fællesareal adgangsareal / fælles boligareal / åben altan, tagterrasse	Tinglyst areal	Areal Bolig / Erhverv / Andet	Lukket overdækning, udestue /	Antal værelser Bolig / Erhverv	Toilet / Bad	Køkken
--------------------	--	-------------------	-------------------------------------	-------------------------------------	--------------------------------------	--------------	--------

Markvej 8 (vejkode: 4656), 2400 København NV

Etage: 0 / 0 / 0 0 149 / 0 / 0 0 5 / 0 1 / 1 JA (E*)

Række-, kæde- og klyngehus (Anvendelseskode: 131)

Energioplysninger:

Varmeinstallation: Fjernvarme/blokvarme

Markvej 10 (vejkode: 4656), 2400 København NV

Etage: 0 / 0 / 0 0 133 / 0 / 0 0 5 / 0 1 / 1 JA (E*)

Række-, kæde- og klyngehus (Anvendelseskode: 131)

Energioplysninger:

Varmeinstallation: Fjernvarme/blokvarme

Markvej 12 (vejkode: 4656), 2400 København NV

Etage: 0 / 0 / 0 0 133 / 0 / 0 0 5 / 0 1 / 1 JA (E*)

Række-, kæde- og klyngehus (Anvendelseskode: 131)

Energioplysninger:

Varmeinstallation: Fjernvarme/blokvarme

Markvej 14 (vejkode: 4656), 2400 København NV

Etage: 0 / 0 / 0 0 133 / 0 / 0 0 6 / 0 1 / 1 JA (E*)

Række-, kæde- og klyngehus (Anvendelseskode: 131)

Energioplysninger:

Varmeinstallation: Fjernvarme/blokvarme

Markvej 16 (vejkode: 4656), 2400 København NV

Etage: 0 / 0 / 0 0 133 / 0 / 0 0 5 / 0 1 / 1 JA (E*)

Række-, kæde- og klyngehus (Anvendelseskode: 131)

Markvej 18 (vejkode: 4656), 2400 København NV

Etage: 0 / 0 / 0 0 100 / 0 / 0 0 4 / 0 1 / 1 JA (E*)

Række-, kæde- og klyngehus (Anvendelseskode: 131)

Energioplysninger:

Varmeinstallation: Fjernvarme/blokvarme

Markvej 20 (vejkode: 4656), 2400 København NV

Etage:	0 / 0 / 0	0	100 / 0 / 0	0	4 / 0	1 / 1	JA (E*)
--------	-----------	---	-------------	---	-------	-------	---------

Række-, kæde- og klyngehus (Anvendelseskode: 131)

Energioplysninger:

Varmeinstallation: Fjernvarme/blokvarme

Markvej 22 (vejkode: 4656), 2400 København NV

Etage:	0 / 0 / 0	0	100 / 0 / 0	0	4 / 0	1 / 1	JA (E*)
--------	-----------	---	-------------	---	-------	-------	---------

Række-, kæde- og klyngehus (Anvendelseskode: 131)

Energioplysninger:

Varmeinstallation: Fjernvarme/blokvarme

Markvej 24 (vejkode: 4656), 2400 København NV

Etage:	0 / 0 / 0	0	100 / 0 / 0	0	4 / 0	1 / 1	JA (E*)
--------	-----------	---	-------------	---	-------	-------	---------

Række-, kæde- og klyngehus (Anvendelseskode: 131)

Markvej 26 (vejkode: 4656), 2400 København NV

Etage:	0 / 0 / 0	0	100 / 0 / 0	0	4 / 0	1 / 1	JA (E*)
--------	-----------	---	-------------	---	-------	-------	---------

Række-, kæde- og klyngehus (Anvendelseskode: 131)

Energioplysninger:

Varmeinstallation: Fjernvarme/blokvarme

Markvej 28 (vejkode: 4656), 2400 København NV

Etage:	0 / 0 / 0	0	100 / 0 / 0	0	4 / 0	1 / 1	JA (E*)
--------	-----------	---	-------------	---	-------	-------	---------

Række-, kæde- og klyngehus (Anvendelseskode: 131)

Energioplysninger:

Varmeinstallation: Fjernvarme/blokvarme

Markvej 30 (vejkode: 4656), 2400 København NV

Etage:	0 / 0 / 0	0	100 / 0 / 0	0	4 / 0	1 / 1	JA (E*)
--------	-----------	---	-------------	---	-------	-------	---------

Række-, kæde- og klyngehus (Anvendelseskode: 131)

Energioplysninger:

Varmeinstallation: Fjernvarme/blokvarme

Markvej 32 (vejkode: 4656), 2400 København NV

Etage:	0 / 0 / 0	0	100 / 0 / 0	0	4 / 0	1 / 1	JA (E*)
--------	-----------	---	-------------	---	-------	-------	---------

Række-, kæde- og klyngehus (Anvendelseskode: 131)

Energioplysninger:

Varmeinstallation: Fjernvarme/blokvarme

Markvej 34 (vejkode: 4656), 2400 København NV

Etage:	0 / 0 / 0	0	100 / 0 / 0	0	4 / 0	1 / 1	JA (E*)
--------	-----------	---	-------------	---	-------	-------	---------

Række-, kæde- og klyngehus (Anvendelseskode: 131)

Energioplysninger:

Varmeinstallation: Fjernvarme/blokvarme

Markvej 36 (vejkode: 4656), 2400 København NV

Etage:	0 / 0 / 0	0	100 / 0 / 0	0	4 / 0	1 / 1	JA (E*)
--------	-----------	---	-------------	---	-------	-------	---------

Række-, kæde- og klyngehus (Anvendelseskode: 131)

Energioplysninger:

Varmeinstallation: Fjernvarme/blokvarme

Markvej 38 (vejkode: 4656), 2400 København NV

Etage:	0 / 0 / 0	0	100 / 0 / 0	0	4 / 0	1 / 1	JA (E*)
--------	-----------	---	-------------	---	-------	-------	---------

Række-, kæde- og klyngehus (Anvendelseskode: 131)

Energioplysninger:

Varmeinstallation: Fjernvarme/blokvarme

Markvej 40 (vejkode: 4656), 2400 København NV

Etage: 0 / 0 / 0 0 100 / 0 / 0 0 4 / 0 1 / 1 JA (E*)

Række-, kæde- og klyngehus (Anvendelseskode: 131)

Energioplysninger:

Varmeinstallation: Fjernvarme/blokvarme

Markvej 42 (vejkode: 4656), 2400 København NV

Etage: 0 / 0 / 0 0 100 / 0 / 0 0 4 / 0 1 / 1 JA (E*)

Række-, kæde- og klyngehus (Anvendelseskode: 131)

Energioplysninger:

Varmeinstallation: Fjernvarme/blokvarme

Markvej 44 (vejkode: 4656), 2400 København NV

Etage: 0 / 0 / 0 0 100 / 0 / 0 0 4 / 0 1 / 1 JA (E*)

Række-, kæde- og klyngehus (Anvendelseskode: 131)

Energioplysninger:

Varmeinstallation: Fjernvarme/blokvarme

Markvej 46 (vejkode: 4656), 2400 København NV

Etage: 0 / 0 / 0 0 100 / 0 / 0 0 4 / 0 1 / 1 JA (E*)

Række-, kæde- og klyngehus (Anvendelseskode: 131)

Energioplysninger:

Varmeinstallation: Fjernvarme/blokvarme

Markvej 48 (vejkode: 4656), 2400 København NV

Etage: 0 / 0 / 0 0 100 / 0 / 0 0 4 / 0 1 / 1 JA (E*)

Række-, kæde- og klyngehus (Anvendelseskode: 131)

Energioplysninger:

Varmeinstallation: Fjernvarme/blokvarme

Markvej 50 (vejkode: 4656), 2400 København NV

Etage: 0 / 0 / 0 0 100 / 0 / 0 0 3 / 0 1 / 1 JA (E*)

Række-, kæde- og klyngehus (Anvendelseskode: 131)

Energioplysninger:

Varmeinstallation: Fjernvarme/blokvarme

Markvej 52 (vejkode: 4656), 2400 København NV

Etage: 0 / 0 / 0 0 100 / 0 / 0 0 4 / 0 1 / 1 JA (E*)

Række-, kæde- og klyngehus (Anvendelseskode: 131)

Markvej 54 (vejkode: 4656), 2400 København NV

Etage: 0 / 0 / 0 0 146 / 0 / 0 0 6 / 0 2 / 2 JA (E*)

Række-, kæde- og klyngehus (Anvendelseskode: 131)

Energioplysninger:

Varmeinstallation: Fjernvarme/blokvarme

*A: Vandskylende toilet uden for enheden

*B: Intet vandskylende toilet

*C: Adgang til badeværelse

*D: Hverken badeværelse eller adgang til badeværelse

*E: Eget køkken med afløb

*F: Adgang til fælles køkken

*G: Fast kogeinstallation i værelse eller på gang

*H: Ingen fast kogeinstallation

Bygningsnr.: 9

Adresse: Markvej 7 (vejkode: 4656), 2400 København NV

Række-, kæde- og klyngehus (Bygningens anvendelse 131)

Matrikelnr.: 665
Beliggenhed (kvalitet): Sikker
Frednings status: Som 6, men med tinglyst bevaringsdeklaration
Antal etager u. kælder & tagetage: 1
Antal helårsboliger uden køkken: 0

Landsejerlavsnavn: UTTERSLEV, KØBENHAVN
Opførelsesår: 1921
Antal helårsboliger med køkken: 23

Materialer

Ydervæggens materiale: Mursten

Tagdækningsmateriale: Tegl

Kilde til bygningens materialer: Oplyst af ejer (eller dennes repræsentant)

Areal i grundplan	m2	Samlet andet areal	m2	Bygningens arealanvendelse	m2
Bebygget areal	1567	Samlet andet areal	0	Samlet boligareal	2607
Overdækket areal	0	Heraf affaldsrum i terræn	0	Heraf areal af lovlig beboelse i kælder	0
Areal i hele bygningen	m2	Heraf indbygget garage	0	Samlet erhvervsareal	0
Samlet bygningsareal (excl. kælder & tagetage)	1567	Heraf indbygget carport	0	Heraf erhverv i kælder	0
		Heraf indbygget udhus	0	Antal etager u. kælder & tagetage	1
Samlet kælderareal	0	Heraf lukkede overdækninger	0		
Heraf udnyttet kælder	0	Heraf indbygget udestue el. lign.	0		
Heraf dyb kælder	0	Heraf udvendig efter isolering	0		
Samlet tagetageareal	1040	Heraf øvrige arealer	0		
Heraf udnyttet tagetage	1040	Heraf indbygget garage i kælder	0		

Kilde til bygningsarealer: Oplyst af ejer (eller dennes repræsentant)

Energioplysninger

Varmeinstallation: Centralvarme med én fyringsenhed

Opvarmingsmiddel: Flydende brændsel

Supplerende varme: Bygningen har ingen supplerende varme

Oplysninger om bolig-/erhvervsenheder

Adresse Etage/side	Heraf fællesareal adgangsareal / fælles boligareal / åben altan, tagterrasse	Tinglyst areal	Areal Bolig / Erhverv / Andet	Lukket overdækning, udestue /	Antal værelser Bolig / Erhverv	Toilet / Bad	Køkken
--------------------	--	-------------------	-------------------------------------	-------------------------------------	--------------------------------------	--------------	--------

Markvej 7 (vejkode: 4656), 2400 København NV

Etage: 0 / 0 / 0 0 140 / 0 / 0 0 8 / 0 1 / 1 JA (E*)

Række-, kæde- og klyngehus (Anvendelseskode: 131)

Energioplysninger:

Varmeinstallation: Fjernvarme/blokvarme

Markvej 9 (vejkode: 4656), 2400 København NV

Etage: 0 / 0 / 0 0 133 / 0 / 0 0 5 / 0 1 / 1 JA (E*)

Række-, kæde- og klyngehus (Anvendelseskode: 131)

Energioplysninger:

Varmeinstallation: Fjernvarme/blokvarme

Markvej 11 (vejkode: 4656), 2400 København NV

Etage: 0 / 0 / 0 0 133 / 0 / 0 0 5 / 0 1 / 1 JA (E*)

Række-, kæde- og klyngehus (Anvendelseskode: 131)

Energioplysninger:

Varmeinstallation: Fjernvarme/blokvarme

Markvej 13 (vejkode: 4656), 2400 København NV

Etage: 0 / 0 / 0 0 133 / 0 / 0 0 5 / 0 1 / 1 JA (E*)

Række-, kæde- og klyngehus (Anvendelseskode: 131)

Energioplysninger:

Varmeinstallation: Fjernvarme/blokvarme

Markvej 15 (vejkode: 4656), 2400 København NV

Etage: 0 / 0 / 0 0 133 / 0 / 0 0 6 / 0 1 / 1 JA (E*)

Række-, kæde- og klyngehus (Anvendelseskode: 131)

Energioplysninger:

Varmeinstallation: Fjernvarme/blokvarme

Markvej 17 (vejkode: 4656), 2400 København NV

Etage: 0 / 0 / 0 0 133 / 0 / 0 0 5 / 0 1 / 1 JA (E*)

Række-, kæde- og klyngehus (Anvendelseskode: 131)

Energioplysninger:

Varmeinstallation: Fjernvarme/blokvarme

Markvej 19 (vejkode: 4656), 2400 København NV

Etage: 0 / 0 / 0 0 133 / 0 / 0 0 5 / 0 1 / 1 JA (E*)

Række-, kæde- og klyngehus (Anvendelseskode: 131)

Energioplysninger:

Varmeinstallation: Fjernvarme/blokvarme

Markvej 21 (vejkode: 4656), 2400 København NV

Etage: 0 / 0 / 0 0 100 / 0 / 0 0 4 / 0 1 / 1 JA (E*)

Række-, kæde- og klyngehus (Anvendelseskode: 131)

Energioplysninger:

Varmeinstallation: Fjernvarme/blokvarme

Markvej 23 (vejkode: 4656), 2400 København NV

Etage: 0 / 0 / 0 0 133 / 0 / 0 0 5 / 0 1 / 1 JA (E*)

Række-, kæde- og klyngehus (Anvendelseskode: 131)

Energioplysninger:

Varmeinstallation: Fjernvarme/blokvarme

Markvej 25 (vejkode: 4656), 2400 København NV

Etage: 0 / 0 / 0 0 100 / 0 / 0 0 4 / 0 1 / 1 JA (E*)

Række-, kæde- og klyngehus (Anvendelseskode: 131)

Energioplysninger:

Varmeinstallation: Fjernvarme/blokvarme

Markvej 27 (vejkode: 4656), 2400 København NV

Etage: 0 / 0 / 0 0 100 / 0 / 0 0 4 / 0 1 / 1 JA (E*)

Række-, kæde- og klyngehus (Anvendelseskode: 131)

Energioplysninger:

Varmeinstallation: Fjernvarme/blokvarme

Markvej 29 (vejkode: 4656), 2400 København NV

Etage: 0 / 0 / 0 0 100 / 0 / 0 0 5 / 0 1 / 1 JA (E*)

Række-, kæde- og klyngehus (Anvendelseskode: 131)

Markvej 31 (vejkode: 4656), 2400 København NV

Etage: 0 / 0 / 0 0 100 / 0 / 0 0 4 / 0 1 / 1 JA (E*)

Række-, kæde- og klyngehus (Anvendelseskode: 131)

Energioplysninger:

Varmeinstallation: Fjernvarme/blokvarme

Markvej 33 (vejkode: 4656), 2400 København NV

Etage: 0 / 0 / 0 0 100 / 0 / 0 0 4 / 0 1 / 1 JA (E*)

Række-, kæde- og klyngehus (Anvendelseskode: 131)

Markvej 35 (vejkode: 4656), 2400 København NV

Etage: 0 / 0 / 0 0 100 / 0 / 0 0 4 / 0 1 / 1 JA (E*)

Række-, kæde- og klyngehus (Anvendelseskode: 131)

Energioplysninger:

Varmeinstallation: Fjernvarme/blokvarme

Markvej 37 (vejkode: 4656), 2400 København NV

Etage: 0 / 0 / 0 0 100 / 0 / 0 0 4 / 0 1 / 1 JA (E*)

Række-, kæde- og klyngehus (Anvendelseskode: 131)

Energioplysninger:

Varmeinstallation: Fjernvarme/blokvarme

Markvej 39 (vejkode: 4656), 2400 København NV

Etage: 0 / 0 / 0 0 100 / 0 / 0 0 4 / 0 1 / 1 JA (E*)

Række-, kæde- og klyngehus (Anvendelseskode: 131)

Energioplysninger:

Varmeinstallation: Fjernvarme/blokvarme

Markvej 41 (vejkode: 4656), 2400 København NV

Etage: 0 / 0 / 0 0 100 / 0 / 0 0 4 / 0 1 / 1 JA (E*)

Række-, kæde- og klyngehus (Anvendelseskode: 131)

Energioplysninger:

Varmeinstallation: Fjernvarme/blokvarme

Markvej 43 (vejkode: 4656), 2400 København NV

Etage: 0 / 0 / 0 0 100 / 0 / 0 0 3 / 0 1 / 1 JA (E*)

Række-, kæde- og klyngehus (Anvendelseskode: 131)

Energioplysninger:

Varmeinstallation: Fjernvarme/blokvarme

Markvej 45 (vejkode: 4656), 2400 København NV

Etage: 0 / 0 / 0 0 100 / 0 / 0 0 5 / 0 1 / 1 JA (E*)

Række-, kæde- og klyngehus (Anvendelseskode: 131)

Energioplysninger:

Varmeinstallation: Fjernvarme/blokvarme

Markvej 47 (vejkode: 4656), 2400 København NV

Etage: 0 / 0 / 0 0 100 / 0 / 0 0 4 / 0 1 / 1 JA (E*)

Række-, kæde- og klyngehus (Anvendelseskode: 131)

Energioplysninger:

Varmeinstallation: Fjernvarme/blokvarme

Markvej 49 (vejkode: 4656), 2400 København NV

Etage: 0 / 0 / 0 0 100 / 0 / 0 0 4 / 0 1 / 1 JA (E*)

Række-, kæde- og klyngehus (Anvendelseskode: 131)

Energioplysninger:

Varmeinstallation: Fjernvarme/blokvarme

Markvej 51 (vejkode: 4656), 2400 København NV

Etage: 0 / 0 / 0 0 136 / 0 / 0 0 6 / 0 1 / 1 JA (E*)

Række-, kæde- og klyngehus (Anvendelseskode: 131)

Energioplysninger:

Varmeinstallation: Fjernvarme/blokvarme

*A: Vandskylende toilet uden for enheden

*B: Intet vandskylende toilet

*C: Adgang til badeværelse

*D: Hverken badeværelse eller adgang til badeværelse

*E: Eget køkken med afløb

*F: Adgang til fælles køkken

*G: Fast kogeinstallation i værelse eller på gang

*H: Ingen fast kogeinstallation

Bygningsnr.: 10

Adresse: Bakkevej 8 (vejkode: 332), 2400 København NV

Række-, kæde-, eller dobbelthus (lodret adskillelse mellem enhederne). (Bygningens anvendelse 130)

Matrikelnr.: 664

Beliggenhed (kvalitet): Sikker

Frednings status: Som 6, men med tinglyst bevaringsdeklaration

Antal etager u. kælder & tagetage: 1

Antal helårsboliger uden køkken: 0

Landsejerlavsnavn: UTTERSLEV, KØBENHAVN

Opførelsesår: 1921

Antal helårsboliger med køkken: 23

Materialer

Ydervæggens materiale: Mursten

Tagdækningsmateriale: Tegl

Kilde til bygningens materialer: Oplyst af ejer (eller dennes repræsentant)

Areal i grundplan	m2	Samlet andet areal	m2	Bygningens arealanvendelse	m2
Bebygget areal	1543	Samlet andet areal	0	Samlet boligareal	2567
Overdækket areal	0	Heraf affaldsrum i terræn	0	Heraf areal af lovlig beboelse i kælder	0
Areal i hele bygningen	m2	Heraf indbygget garage	0	Samlet erhvervsareal	0
Samlet bygningsareal (excl. kælder & tagetage)	1543	Heraf indbygget carport	0	Heraf erhverv i kælder	0
Samlet kælderareal	0	Heraf indbygget udhus	0	Antal etager u. kælder & tagetage	1
Heraf udnyttet kælder	0	Heraf lukkede overdækninger	0		
Heraf dyb kælder	0	Heraf indbygget udestue el. lign.	0		
Samlet tagetageareal	1024	Heraf udvendig efter isolering	0		
Heraf udnyttet tagetage	1024	Heraf øvrige arealer	0		
		Heraf indbygget garage i kælder	0		

Kilde til bygningsarealer: Oplyst af ejer (eller dennes repræsentant)

Energioplysninger

Varmeinstallation: Centralvarme med én fyringsenhed

Opvarmningsmiddel: Flydende brændsel

Supplerende varme: Bygningen har ingen supplerende varme

Oplysninger om bolig-/erhvervsenheder

Adresse Etage/side	Heraf fællesareal adgangsareal / fælles boligareal / åben altan, tagterrasse	Tinglyst areal	Areal Bolig / Erhverv / Andet	Lukket overdækning, udestue /	Antal værelser Bolig / Erhverv	Toilet / Bad	Køkken
--------------------	--	-------------------	-------------------------------------	-------------------------------------	--------------------------------------	--------------	--------

Bakkevej 8 (vejkode: 332), 2400 København NV

Etage: 0 / 0 / 0 0 151 / 0 / 0 0 6 / 0 1 / 1 JA (E*)

Række-, kæde- eller dobbelthus (lodret adskillelse mellem enhederne). (Anvendelseskode: 130)

Energioplysninger:

Varmeinstallation: Fjernvarme/blokvarme

Bakkevej 10 (vejkode: 332), 2400 København NV

Etage: 0 / 0 / 0 0 133 / 0 / 0 0 4 / 0 1 / 1 JA (E*)

Række-, kæde- eller dobbelthus (lodret adskillelse mellem enhederne). (Anvendelseskode: 130)

Energioplysninger:

Varmeinstallation: Fjernvarme/blokvarme

Bakkevej 12 (vejkode: 332), 2400 København NV

Etage: 0 / 0 / 0 0 133 / 0 / 0 0 7 / 0 1 / 1 JA (E*)

Række-, kæde- eller dobbelthus (lodret adskillelse mellem enhederne). (Anvendelseskode: 130)

Energioplysninger:

Varmeinstallation: Fjernvarme/blokvarme

Bakkevej 14 (vejkode: 332), 2400 København NV

Etage: 0 / 0 / 0 0 133 / 0 / 0 0 4 / 0 1 / 1 JA (E*)

Række-, kæde- eller dobbelthus (lodret adskillelse mellem enhederne). (Anvendelseskode: 130)

Energioplysninger:

Varmeinstallation: Fjernvarme/blokvarme

Bakkevej 16 (vejkode: 332), 2400 København NV

Etage: 0 / 0 / 0 0 133 / 0 / 0 0 5 / 0 1 / 1 JA (E*)

Række-, kæde- eller dobbelthus (lodret adskillelse mellem enhederne). (Anvendelseskode: 130)

Energioplysninger:

Varmeinstallation: Fjernvarme/blokvarme

Bakkevej 18 (vejkode: 332), 2400 København NV

Etage:	0 / 0 / 0	0	133 / 0 / 0	0	7 / 0	1 / 1	JA (E*)
--------	-----------	---	-------------	---	-------	-------	---------

Række-, kæde- eller dobbelthus (lodret adskillelse mellem enhederne). (Anvendelseskode: 130)

Energioplysninger:

Varmeinstallation: Fjernvarme/blokvarme

Bakkevej 20 (vejkode: 332), 2400 København NV

Etage:	0 / 0 / 0	0	100 / 0 / 0	0	4 / 0	1 / 1	JA (E*)
--------	-----------	---	-------------	---	-------	-------	---------

Række-, kæde- eller dobbelthus (lodret adskillelse mellem enhederne). (Anvendelseskode: 130)

Energioplysninger:

Varmeinstallation: Fjernvarme/blokvarme

Bakkevej 22 (vejkode: 332), 2400 København NV

Etage:	0 / 0 / 0	0	100 / 0 / 0	0	4 / 0	1 / 1	JA (E*)
--------	-----------	---	-------------	---	-------	-------	---------

Række-, kæde- eller dobbelthus (lodret adskillelse mellem enhederne). (Anvendelseskode: 130)

Energioplysninger:

Varmeinstallation: Fjernvarme/blokvarme

Bakkevej 24 (vejkode: 332), 2400 København NV

Etage:	0 / 0 / 0	0	100 / 0 / 0	0	4 / 0	1 / 1	JA (E*)
--------	-----------	---	-------------	---	-------	-------	---------

Række-, kæde- eller dobbelthus (lodret adskillelse mellem enhederne). (Anvendelseskode: 130)

Bakkevej 26 (vejkode: 332), 2400 København NV

Etage:	0 / 0 / 0	0	100 / 0 / 0	0	4 / 0	1 / 1	JA (E*)
--------	-----------	---	-------------	---	-------	-------	---------

Række-, kæde- eller dobbelthus (lodret adskillelse mellem enhederne). (Anvendelseskode: 130)

Bakkevej 28 (vejkode: 332), 2400 København NV

Etage:	0 / 0 / 0	0	100 / 0 / 0	0	4 / 0	1 / 1	JA (E*)
--------	-----------	---	-------------	---	-------	-------	---------

Række-, kæde- eller dobbelthus (lodret adskillelse mellem enhederne). (Anvendelseskode: 130)

Energioplysninger:

Varmeinstallation: Fjernvarme/blokvarme

Bakkevej 30 (vejkode: 332), 2400 København NV

Etage:	0 / 0 / 0	0	100 / 0 / 0	0	3 / 0	1 / 2	JA (E*)
--------	-----------	---	-------------	---	-------	-------	---------

Række-, kæde- eller dobbelthus (lodret adskillelse mellem enhederne). (Anvendelseskode: 130)

Energioplysninger:

Varmeinstallation: Fjernvarme/blokvarme

Bakkevej 32 (vejkode: 332), 2400 København NV

Etage:	0 / 0 / 0	0	100 / 0 / 0	0	4 / 0	1 / 1	JA (E*)
--------	-----------	---	-------------	---	-------	-------	---------

Række-, kæde- eller dobbelthus (lodret adskillelse mellem enhederne). (Anvendelseskode: 130)

Energioplysninger:

Varmeinstallation: Fjernvarme/blokvarme

Bakkevej 34 (vejkode: 332), 2400 København NV

Etage:	0 / 0 / 0	0	100 / 0 / 0	0	4 / 0	1 / 2	JA (E*)
--------	-----------	---	-------------	---	-------	-------	---------

Række-, kæde- eller dobbelthus (lodret adskillelse mellem enhederne). (Anvendelseskode: 130)

Energioplysninger:

Varmeinstallation: Fjernvarme/blokvarme

Bakkevej 36 (vejkode: 332), 2400 København NV

Etage:	0 / 0 / 0	0	100 / 0 / 0	0	4 / 0	1 / 1	JA (E*)
--------	-----------	---	-------------	---	-------	-------	---------

Række-, kæde- eller dobbelthus (lodret adskillelse mellem enhederne). (Anvendelseskode: 130)

Bakkevej 38 (vejkode: 332), 2400 København NV

Etage:	0 / 0 / 0	0	100 / 0 / 0	0	4 / 0	1 / 1	JA (E*)
--------	-----------	---	-------------	---	-------	-------	---------

Række-, kæde- eller dobbelthus (lodret adskillelse mellem enhederne). (Anvendelseskode: 130)

Energioplysninger:

Varmeinstallation: Fjernvarme/blokvarme

Bakkevej 40 (vejkode: 332), 2400 København NV

Etage: 0 / 0 / 0 0 100 / 0 / 0 0 4 / 0 1 / 1 JA (E*)

Række-, kæde- eller dobbelthus (lodret adskillelse mellem enhederne). (Anvendelseskode: 130)

Energioplysninger:

Varmeinstallation: Fjernvarme/blokvarme

Bakkevej 42 (vejkode: 332), 2400 København NV

Etage: 0 / 0 / 0 0 100 / 0 / 0 0 4 / 0 1 / 1 JA (E*)

Række-, kæde- eller dobbelthus (lodret adskillelse mellem enhederne). (Anvendelseskode: 130)

Energioplysninger:

Varmeinstallation: Fjernvarme/blokvarme

Bakkevej 44 (vejkode: 332), 2400 København NV

Etage: 0 / 0 / 0 0 100 / 0 / 0 0 4 / 0 1 / 1 JA (E*)

Række-, kæde- eller dobbelthus (lodret adskillelse mellem enhederne). (Anvendelseskode: 130)

Energioplysninger:

Varmeinstallation: Fjernvarme/blokvarme

Bakkevej 46 (vejkode: 332), 2400 København NV

Etage: 0 / 0 / 0 0 100 / 0 / 0 0 5 / 0 1 / 1 JA (E*)

Række-, kæde- eller dobbelthus (lodret adskillelse mellem enhederne). (Anvendelseskode: 130)

Energioplysninger:

Varmeinstallation: Fjernvarme/blokvarme

Bakkevej 48 (vejkode: 332), 2400 København NV

Etage: 0 / 0 / 0 0 100 / 0 / 0 0 4 / 0 1 / 1 JA (E*)

Række-, kæde- eller dobbelthus (lodret adskillelse mellem enhederne). (Anvendelseskode: 130)

Energioplysninger:

Varmeinstallation: Fjernvarme/blokvarme

Bakkevej 50 (vejkode: 332), 2400 København NV

Etage: 0 / 0 / 0 0 100 / 0 / 0 0 4 / 0 1 / 1 JA (E*)

Række-, kæde- eller dobbelthus (lodret adskillelse mellem enhederne). (Anvendelseskode: 130)

Energioplysninger:

Varmeinstallation: Fjernvarme/blokvarme

Bakkevej 52 (vejkode: 332), 2400 København NV

Etage: 0 / 0 / 0 0 151 / 0 / 0 0 6 / 0 1 / 1 JA (E*)

Række-, kæde- eller dobbelthus (lodret adskillelse mellem enhederne). (Anvendelseskode: 130)

Energioplysninger:

Varmeinstallation: Fjernvarme/blokvarme

*A: Vandskyllende toilet uden for enheden

*B: Intet vandskyllende toilet

*C: Adgang til badeværelse

*D: Hverken badeværelse eller adgang til badeværelse

*E: Eget køkken med afløb

*F: Adgang til fælles køkken

*G: Fast kogeinstallation i værelse eller på gang

*H: Ingen fast kogeinstallation

Bygningsnr.: 11

Adresse: Bakkevej 7 (vejkode: 332), 2400 København NV

Række-, kæde- og klyngehus (Bygningens anvendelse 131)

Matrikelnr.: 664

Beliggenhed (kvalitet): Sikker

Frednings status: Som 6, men med tinglyst bevaringsdeklaration

Antal etager u. kælder & tagetage: 1

Antal helårsboliger uden køkken: 0

Landsejerlavsnavn: UTTERSLEV, KØBENHAVN

Opførelsesår: 1921

Antal helårsboliger med køkken: 23

Materialer

Ydervæggens materiale: Mursten

Tagdækningsmateriale: Tegl

Kilde til bygningens materialer: Oplyst af ejer (eller dennes repræsentant)

Areal i grundplan	m2	Samlet andet areal	m2	Bygningens arealanvendelse	m2
Bebygget areal	1532	Samlet andet areal	0	Samlet boligareal	2549
Overdækket areal	0	Heraf affaldsrum i terræn	0	Heraf areal af lovlig beboelse i kælder	0
Areal i hele bygningen	m2	Heraf indbygget garage	0	Samlet erhvervsareal	0
Samlet bygningsareal (excl. kælder & tagetage)	1532	Heraf indbygget carport	0	Heraf erhverv i kælder	0
Samlet kælderareal	0	Heraf indbygget udhus	0	Antal etager u. kælder & tagetage	1
Heraf udnyttet kælder	0	Heraf lukkede overdækninger	0		
Heraf dyb kælder	0	Heraf indbygget udestue el. lign.	0		
Samlet tagetageareal	1017	Heraf udvendig efter isolering	0		
Heraf udnyttet tagetage	1017	Heraf øvrige arealer	0		
		Heraf indbygget garage i kælder	0		

Kilde til bygningsarealer: Oplyst af ejer (eller dennes repræsentant)

Energioplysninger

Varmeinstallation: Centralvarme med én fyringsenhed

Opvarmningsmiddel: Flydende brændsel

Supplerende varme: Bygningen har ingen supplerende varme

Oplysninger om bolig-/erhvervsenheder

Adresse Etage/side	Heraf fællesareal adgangsareal / fælles boligareal / åben altan, tagterrasse	Tinglyst areal	Areal Bolig / Erhverv / Andet	Lukket overdækning, udestue /	Antal værelser Bolig / Erhverv	Toilet / Bad	Køkken
--------------------	--	-------------------	-------------------------------------	-------------------------------------	--------------------------------------	--------------	--------

Bakkevej 7 (vejkode: 332), 2400 København NV

Etage: 0 / 0 / 0 0 141 / 0 / 0 0 5 / 0 1 / 1 JA (E*)

Række-, kæde- og klyngehus (Anvendelseskode: 131)

Energioplysninger:

Varmeinstallation: Fjernvarme/blokvarme

Bakkevej 9 (vejkode: 332), 2400 København NV

Etage: 0 / 0 / 0 0 133 / 0 / 0 0 4 / 0 1 / 1 JA (E*)

Række-, kæde- og klyngehus (Anvendelseskode: 131)

Energioplysninger:

Varmeinstallation: Fjernvarme/blokvarme

Bakkevej 11 (vejkode: 332), 2400 København NV

Etage: 0 / 0 / 0 0 133 / 0 / 0 0 6 / 0 1 / 1 JA (E*)

Række-, kæde- og klyngehus (Anvendelseskode: 131)

Energioplysninger:

Varmeinstallation: Fjernvarme/blokvarme

Bakkevej 13 (vejkode: 332), 2400 København NV

Etage: 0 / 0 / 0 0 133 / 0 / 0 0 6 / 0 1 / 1 JA (E*)

Række-, kæde- og klyngehus (Anvendelseskode: 131)

Energioplysninger:

Varmeinstallation: Fjernvarme/blokvarme

Bakkevej 15 (vejkode: 332), 2400 København NV

Etage: 0 / 0 / 0 0 133 / 0 / 0 0 4 / 0 1 / 1 JA (E*)

Række-, kæde- og klyngehus (Anvendelseskode: 131)

Energioplysninger:

Varmeinstallation: Fjernvarme/blokvarme

Bakkevej 17 (vejkode: 332), 2400 København NV

Etage: 0 / 0 / 0 0 133 / 0 / 0 0 5 / 0 1 / 1 JA (E*)

Række-, kæde- og klyngehus (Anvendelseskode: 131)

Energioplysninger:

Varmeinstallation: Fjernvarme/blokvarme

Bakkevej 19 (vejkode: 332), 2400 København NV

Etage: 0 / 0 / 0 0 100 / 0 / 0 0 4 / 0 1 / 1 JA (E*)

Række-, kæde- og klyngehus (Anvendelseskode: 131)

Energioplysninger:

Varmeinstallation: Fjernvarme/blokvarme

Bakkevej 21 (vejkode: 332), 2400 København NV

Etage: 0 / 0 / 0 0 100 / 0 / 0 0 5 / 0 1 / 1 JA (E*)

Række-, kæde- og klyngehus (Anvendelseskode: 131)

Energioplysninger:

Varmeinstallation: Fjernvarme/blokvarme

Bakkevej 23 (vejkode: 332), 2400 København NV

Etage: 0 / 0 / 0 0 100 / 0 / 0 0 4 / 0 1 / 1 JA (E*)

Række-, kæde- og klyngehus (Anvendelseskode: 131)

Energioplysninger:

Varmeinstallation: Fjernvarme/blokvarme

Bakkevej 25 (vejkode: 332), 2400 København NV

Etage: 0 / 0 / 0 0 100 / 0 / 0 0 4 / 0 1 / 1 JA (E*)

Række-, kæde- og klyngehus (Anvendelseskode: 131)

Energioplysninger:

Varmeinstallation: Fjernvarme/blokvarme

Bakkevej 27 (vejkode: 332), 2400 København NV

Etage: 0 / 0 / 0 0 100 / 0 / 0 0 4 / 0 1 / 1 JA (E*)

Række-, kæde- og klyngehus (Anvendelseskode: 131)

Energioplysninger:

Varmeinstallation: Fjernvarme/blokvarme

Bakkevej 29 (vejkode: 332), 2400 København NV

Etage: 0 / 0 / 0 0 100 / 0 / 0 0 4 / 0 1 / 1 JA (E*)

Række-, kæde- og klyngehus (Anvendelseskode: 131)

Energioplysninger:

Varmeinstallation: Fjernvarme/blokvarme

Bakkevej 31 (vejkode: 332), 2400 København NV

Etage: 0 / 0 / 0 0 100 / 0 / 0 0 4 / 0 1 / 1 JA (E*)

Række-, kæde- og klyngehus (Anvendelseskode: 131)

Energioplysninger:

Varmeinstallation: Fjernvarme/blokvarme

Bakkevej 33 (vejkode: 332), 2400 København NV

Etage: 0 / 0 / 0 0 100 / 0 / 0 0 4 / 0 1 / 1 JA (E*)

Række-, kæde- og klyngehus (Anvendelseskode: 131)

Energioplysninger:

Varmeinstallation: Fjernvarme/blokvarme

Bakkevej 35 (vejkode: 332), 2400 København NV

Etage: 0 / 0 / 0 0 100 / 0 / 0 0 4 / 0 1 / 1 JA (E*)

Række-, kæde- og klyngehus (Anvendelseskode: 131)

Energioplysninger:

Varmeinstallation: Fjernvarme/blokvarme

Bakkevej 37 (vejkode: 332), 2400 København NV

Etage: 0 / 0 / 0 0 100 / 0 / 0 0 4 / 0 1 / 1 JA (E*)

Række-, kæde- og klyngehus (Anvendelseskode: 131)

Energioplysninger:

Varmeinstallation: Fjernvarme/blokvarme

Bakkevej 39 (vejkode: 332), 2400 København NV

Etage: 0 / 0 / 0 0 100 / 0 / 0 0 4 / 0 1 / 1 JA (E*)

Række-, kæde- og klyngehus (Anvendelseskode: 131)

Energioplysninger:

Varmeinstallation: Fjernvarme/blokvarme

Bakkevej 41 (vejkode: 332), 2400 København NV

Etage: 0 / 0 / 0 0 100 / 0 / 0 0 4 / 0 1 / 1 JA (E*)

Række-, kæde- og klyngehus (Anvendelseskode: 131)

Energioplysninger:

Varmeinstallation: Fjernvarme/blokvarme

Bakkevej 43 (vejkode: 332), 2400 København NV

Etage: 0 / 0 / 0 0 100 / 0 / 0 0 4 / 0 1 / 2 JA (E*)

Række-, kæde- og klyngehus (Anvendelseskode: 131)

Energioplysninger:

Varmeinstallation: Fjernvarme/blokvarme

Bakkevej 45 (vejkode: 332), 2400 København NV

Etage: 0 / 0 / 0 0 100 / 0 / 0 0 4 / 0 1 / 1 JA (E*)

Række-, kæde- og klyngehus (Anvendelseskode: 131)

Energioplysninger:

Varmeinstallation: Fjernvarme/blokvarme

Bakkevej 47 (vejkode: 332), 2400 København NV

Etage: 0 / 0 / 0 0 100 / 0 / 0 0 4 / 0 1 / 1 JA (E*)

Række-, kæde- og klyngehus (Anvendelseskode: 131)

Energioplysninger:

Varmeinstallation: Fjernvarme/blokvarme

Bakkevej 49 (vejkode: 332), 2400 København NV

Etage: 0 / 0 / 0 0 100 / 0 / 0 0 4 / 0 1 / 1 JA (E*)

Række-, kæde- og klyngehus (Anvendelseskode: 131)

Energioplysninger:

Varmeinstallation: Fjernvarme/blokvarme

Bakkevej 51 (vejkode: 332), 2400 København NV

Etage: 0 / 0 / 0 0 143 / 0 / 0 0 5 / 0 1 / 1 JA (E*)

Række-, kæde- og klyngehus (Anvendelseskode: 131)

Energioplysninger:

Varmeinstallation: Fjernvarme/blokvarme

*A: Vandskyllende toilet uden for enheden

*B: Intet vandskyllende toilet

*C: Adgang til badeværelse

*D: Hverken badeværelse eller adgang til badeværelse

*E: Eget køkken med afløb

*F: Adgang til fælles køkken

*G: Fast kogeinstallation i værelse eller på gang

*H: Ingen fast kogeinstallation

Bygningsnr.: 12

Adresse: Rødkildevej 40 (vejkode: 6100), 2400 København NV

Række-, kæde-, eller dobbelthus (lodret adskillelse mellem enhederne). (Bygningens anvendelse 130)

Matrikelnr.: 663

Landsejerlavsnavn: UTTERSLEV, KØBENHAVN

Beliggenhed (kvalitet): Sikker

Opførelsesår: 1921

Frednings status: Som 6, men med tinglyst bevaringsdeklaration

Antal etager u. kælder & tagetage: 1

Antal helårsboliger med køkken: 19

Antal helårsboliger uden køkken: 0

Materialer

Ydervæggens materiale: Mursten

Tagdækningsmateriale: Tegl

Kilde til bygningens materialer: Oplyst af ejer (eller dennes repræsentant)

Areal i grundplan	m2	Samlet andet areal	m2	Bygningens arealanvendelse	m2
Bebygget areal	1512	Samlet andet areal	0	Samlet boligareal	2518
Overdækket areal	0	Heraf affaldsrum i terræn	0	Heraf areal af lovlig beboelse i kælder	0
Areal i hele bygningen	m2	Heraf indbygget garage	0	Samlet erhvervsareal	0
Samlet bygningsareal (excl. kælder & tagetage)	1512	Heraf indbygget carport	0	Heraf erhverv i kælder	0
Samlet kælderareal	0	Heraf indbygget udhus	0	Antal etager u. kælder & tagetage	1
Heraf udnyttet kælder	0	Heraf lukkede overdækninger	0		
Heraf dyb kælder	0	Heraf indbygget udestue el. lign.	0		
Samlet tagetageareal	1006	Heraf udvendig efter isolering	0		
Heraf udnyttet tagetage	1006	Heraf øvrige arealer	0		
		Heraf indbygget garage i kælder	0		

Kilde til bygningsarealer: Oplyst af ejer (eller dennes repræsentant)

Energioplysninger

Varmeinstallation: Centralvarme med én fyringsenhed

Opvarmningsmiddel: Flydende brændsel

Supplerende varme: Bygningen har ingen supplerende varme

Oplysninger om bolig-/erhvervsenheder

Adresse Etage/side	Heraf fællesareal adgangsareal / fælles boligareal / åben altan, tagterrasse	Tinglyst areal	Areal Bolig / Erhverv / Andet	Lukket overdækning, udestue /	Antal værelser Bolig / Erhverv	Toilet / Bad	Køkken
--------------------	--	-------------------	-------------------------------------	-------------------------------------	--------------------------------------	--------------	--------

Rødkildevej 40 (vejkode: 6100), 2400 København NV

Etage: 0 / 0 / 0 0 141 / 0 / 0 0 5 / 0 1 / 1 JA (E*)

Række-, kæde- eller dobbelthus (lodret adskillelse mellem enhederne). (Anvendelseskode: 130)

Energioplysninger:

Varmeinstallation: Fjernvarme/blokvarme

Rødkildevej 42 (vejkode: 6100), 2400 København NV

Etage: 0 / 0 / 0 0 133 / 0 / 0 0 3 / 0 1 / 1 JA (E*)

Række-, kæde- eller dobbelthus (lodret adskillelse mellem enhederne). (Anvendelseskode: 130)

Energioplysninger:

Varmeinstallation: Fjernvarme/blokvarme

Rødkildevej 44 (vejkode: 6100), 2400 København NV

Etage: 0 / 0 / 0 0 133 / 0 / 0 0 5 / 0 1 / 1 JA (E*)

Række-, kæde- eller dobbelthus (lodret adskillelse mellem enhederne). (Anvendelseskode: 130)

Energioplysninger:

Varmeinstallation: Fjernvarme/blokvarme

Rødkildevej 46 (vejkode: 6100), 2400 København NV

Etage: 0 / 0 / 0 0 133 / 0 / 0 0 5 / 0 1 / 1 JA (E*)

Række-, kæde- eller dobbelthus (lodret adskillelse mellem enhederne). (Anvendelseskode: 130)

Energioplysninger:

Varmeinstallation: Fjernvarme/blokvarme

Rødkildevej 48 (vejkode: 6100), 2400 København NV

Etage: 0 / 0 / 0 0 133 / 0 / 0 0 6 / 0 1 / 1 JA (E*)

Række-, kæde- eller dobbelthus (lodret adskillelse mellem enhederne). (Anvendelseskode: 130)

Energioplysninger:

Varmeinstallation: Fjernvarme/blokvarme

Rødkildevej 50 (vejkode: 6100), 2400 København NV

Etage: 0 / 0 / 0 0 133 / 0 / 0 0 5 / 0 1 / 1 JA (E*)

Række-, kæde- eller dobbelthus (lodret adskillelse mellem enhederne). (Anvendelseskode: 130)

Energioplysninger:

Varmeinstallation: Fjernvarme/blokvarme

Rødkildevej 52 (vejkode: 6100), 2400 København NV

Etage: 0 / 0 / 0 0 133 / 0 / 0 0 5 / 0 1 / 1 JA (E*)

Række-, kæde- eller dobbelthus (lodret adskillelse mellem enhederne). (Anvendelseskode: 130)

Energioplysninger:

Varmeinstallation: Fjernvarme/blokvarme

Rødkildevej 54 (vejkode: 6100), 2400 København NV

Etage: 0 / 0 / 0 0 133 / 0 / 0 0 5 / 0 1 / 1 JA (E*)

Række-, kæde- eller dobbelthus (lodret adskillelse mellem enhederne). (Anvendelseskode: 130)

Energioplysninger:

Varmeinstallation: Fjernvarme/blokvarme

Rødkildevej 56 (vejkode: 6100), 2400 København NV

Etage: 0 / 0 / 0 0 133 / 0 / 0 0 5 / 0 1 / 1 JA (E*)

Række-, kæde- eller dobbelthus (lodret adskillelse mellem enhederne). (Anvendelseskode: 130)

Energioplysninger:

Varmeinstallation: Fjernvarme/blokvarme

Rødkildevej 58 (vejkode: 6100), 2400 København NV

Etage: 0 / 0 / 0 0 133 / 0 / 0 0 5 / 0 1 / 2 JA (E*)

Række-, kæde- eller dobbelthus (lodret adskillelse mellem enhederne). (Anvendelseskode: 130)

Energioplysninger:

Varmeinstallation: Elvarme

Opvarmingsmiddel: Elektricitet

Rødkildevej 60 (vejkode: 6100), 2400 København NV

Etage: 0 / 0 / 0 0 133 / 0 / 0 0 6 / 0 1 / 1 JA (E*)

Række-, kæde- eller dobbelthus (lodret adskillelse mellem enhederne). (Anvendelseskode: 130)

Energioplysninger:

Varmeinstallation: Fjernvarme/blokvarme

Rødkildevej 62 (vejkode: 6100), 2400 København NV

Etage: 0 / 0 / 0 0 133 / 0 / 0 0 5 / 0 1 / 1 JA (E*)

Række-, kæde- eller dobbelthus (lodret adskillelse mellem enhederne). (Anvendelseskode: 130)

Energioplysninger:

Varmeinstallation: Fjernvarme/blokvarme

Rødkildevej 64 (vejkode: 6100), 2400 København NV

Etage: 0 / 0 / 0 0 133 / 0 / 0 0 5 / 0 1 / 1 JA (E*)

Række-, kæde- eller dobbelthus (lodret adskillelse mellem enhederne). (Anvendelseskode: 130)

Energioplysninger:

Varmeinstallation: Fjernvarme/blokvarme

Rødkildevej 66 (vejkode: 6100), 2400 København NV

Etage: 0 / 0 / 0 0 133 / 0 / 0 0 5 / 0 1 / 1 JA (E*)

Række-, kæde- eller dobbelthus (lodret adskillelse mellem enhederne). (Anvendelseskode: 130)

Energioplysninger:

Varmeinstallation: Fjernvarme/blokvarme

Rødkildevej 68 (vejkode: 6100), 2400 København NV

Etage: 0 / 0 / 0 0 133 / 0 / 0 0 4 / 0 1 / 1 JA (E*)

Række-, kæde- eller dobbelthus (lodret adskillelse mellem enhederne). (Anvendelseskode: 130)

Energioplysninger:

Varmeinstallation: Fjernvarme/blokvarme

Rødkildevej 70 (vejkode: 6100), 2400 København NV

Etage: 0 / 0 / 0 0 133 / 0 / 0 0 4 / 0 1 / 1 JA (E*)

Række-, kæde- eller dobbelthus (lodret adskillelse mellem enhederne). (Anvendelseskode: 130)

Energioplysninger:

Varmeinstallation: Fjernvarme/blokvarme

Rødkildevej 72 (vejkode: 6100), 2400 København NV

Etage: 0 / 0 / 0 0 133 / 0 / 0 0 5 / 0 1 / 1 JA (E*)

Række-, kæde- eller dobbelthus (lodret adskillelse mellem enhederne). (Anvendelseskode: 130)

Energioplysninger:

Varmeinstallation: Fjernvarme/blokvarme

Rødkildevej 74 (vejkode: 6100), 2400 København NV

Etage: 0 / 0 / 0 0 100 / 0 / 0 0 4 / 0 1 / 1 JA (E*)

Række-, kæde- eller dobbelthus (lodret adskillelse mellem enhederne). (Anvendelseskode: 130)

Rødkildevej 76 (vejkode: 6100), 2400 København NV

Etage: 0 / 0 / 0 0 149 / 0 / 0 0 4 / 0 1 / 1 JA (E*)

Række-, kæde- eller dobbelthus (lodret adskillelse mellem enhederne). (Anvendelseskode: 130)

Energioplysninger:

Varmeinstallation: Fjernvarme/blokvarme

*A: Vandskyllende toilet uden for enheden

*B: Intet vandskyllende toilet

*C: Adgang til badeværelse

*D: Hverken badeværelse eller adgang til badeværelse

*E: Eget køkken med afløb

*F: Adgang til fælles køkken

*G: Fast kogeinstallation i værelse eller på gang

*H: Ingen fast kogeinstallation

Bygningsnr.: 13

Adresse: Hulgårdsvej 33 (vejkode: 3072), 2400 København NV

Bygningens anvendelse: Udhus (Bygningens anvendelse 930)

Matrikelnr.: 666

Beliggenhed (kvalitet): Sikker

Frednings status: Som 6, men med tinglyst bevaringsdeklaration

Landsejerlavnavn: UTTERSLEV, KØBENHAVN

Opførelsesår: 1921

Materialer

Ydervæggens materiale: Træ

Tagdækningsmateriale: Tagpap med stor hældning

Kilde til bygningens materialer: Oplyst af ejer (eller dennes repræsentant)

Areal

Bebygget areal: 8 m²

Kilde til bygningsarealer: Oplyst af ejer (eller dennes repræsentant)

Energioplysninger

Varmeinstallation: Ingen varmeinstallation

Bygningsnr.: 14

Adresse: Hulgårdsvej 35 (vejkode: 3072), 2400 København NV

Bygningens anvendelse: Udhus (Bygningens anvendelse 930)

Matrikelnr.: 666

Beliggenhed (kvalitet): Sikker

Frednings status: Som 6, men med tinglyst bevaringsdeklaration

Landsejerlavnavn: UTTERSLEV, KØBENHAVN

Opførelsesår: 1921

Materialer

Ydervæggens materiale: Træ

Tagdækningsmateriale: Tagpap med stor hældning

Kilde til bygningens materialer: Oplyst af ejer (eller dennes repræsentant)

Areal

Bebygget areal: 8 m²

Kilde til bygningsarealer: Oplyst af ejer (eller dennes repræsentant)

Energioplysninger

Varmeinstallation: Ingen varmeinstallation

Bygningsnr.: 15

Adresse: Hulgårdsvej 37 (vejkode: 3072), 2400 København NV

Bygningens anvendelse: Udhus (Bygningens anvendelse 930)

Matrikelnr.: 666

Beliggenhed (kvalitet): Sikker

Frednings status: Som 6, men med tinglyst bevaringsdeklaration

Landsejerlavsnavn: UTTERSLEV, KØBENHAVN

Opførelsesår: 1921

Materialer

Ydervæggens materiale: Træ

Tagdækningsmateriale: Tagpap med stor hældning

Kilde til bygningens materialer: Oplyst af ejer (eller dennes repræsentant)

Areal

Bebygget areal: 8 m²

Kilde til bygningsarealer: Oplyst af ejer (eller dennes repræsentant)

Energioplysninger

Varmeinstallation: Ingen varmeinstallation

Bygningsnr.: 16

Adresse: Hulgårdsvej 39 (vejkode: 3072), 2400 København NV

Bygningens anvendelse: Udhus (Bygningens anvendelse 930)

Matrikelnr.: 666

Beliggenhed (kvalitet): Sikker

Frednings status: Som 6, men med tinglyst bevaringsdeklaration

Landsejerlavsnavn: UTTERSLEV, KØBENHAVN

Opførelsesår: 1921

Materialer

Ydervæggens materiale: Træ

Tagdækningsmateriale: Tagpap med stor hældning

Kilde til bygningens materialer: Oplyst af ejer (eller dennes repræsentant)

Areal

Bebygget areal: 8 m²

Kilde til bygningsarealer: Oplyst af ejer (eller dennes repræsentant)

Energioplysninger

Varmeinstallation: Ingen varmeinstallation

Bygningsnr.: 17

Adresse: Hulgårdsvej 43 (vejkode: 3072), 2400 København NV

Bygningens anvendelse: Udhus (Bygningens anvendelse 930)

Matrikelnr.: 666

Beliggenhed (kvalitet): Sikker

Frednings status: Som 6, men med tinglyst bevaringsdeklaration

Landsejerlavsnavn: UTTERSLEV, KØBENHAVN

Opførelsesår: 1921

Materialer

Ydervæggens materiale: Træ

Tagdækningsmateriale: Tagpap med stor hældning

Kilde til bygningens materialer: Oplyst af ejer (eller dennes repræsentant)

Areal

Bebygget areal: 5 m²

Kilde til bygningsarealer: Oplyst af ejer (eller dennes repræsentant)

Energioplysninger

Varmeinstallation: Ingen varmeinstallation

Bygningsnr.: 18

Adresse: Hulgårdsvej 45 (vejkode: 3072), 2400 København NV

Bygningens anvendelse: Udhus (Bygningens anvendelse 930)

Matrikelnr.: 666

Beliggenhed (kvalitet): Sikker

Frednings status: Som 6, men med tinglyst bevaringsdeklaration

Landsejerlavsnavn: UTTERSLEV, KØBENHAVN

Opførelsesår: 1921

Materialer

Ydervæggens materiale: Træ

Tagdækningsmateriale: Tagpap med stor hældning

Kilde til bygningens materialer: Oplyst af ejer (eller dennes repræsentant)

Areal

Bebygget areal: 5 m²

Kilde til bygningsarealer: Oplyst af ejer (eller dennes repræsentant)

Energioplysninger

Varmeinstallation: Ingen varmeinstallation

Bygningsnr.: 19

Adresse: Hulgårdsvej 47 (vejkode: 3072), 2400 København NV

Bygningens anvendelse: Udhus (Bygningens anvendelse 930)

Matrikelnr.: 666

Beliggenhed (kvalitet): Sikker

Frednings status: Som 6, men med tinglyst bevaringsdeklaration

Landsejerlavsnavn: UTTERSLEV, KØBENHAVN

Opførelsesår: 1921

Materialer

Ydervæggens materiale: Træ

Tagdækningsmateriale: Tagpap med stor hældning

Kilde til bygningens materialer: Oplyst af ejer (eller dennes repræsentant)

Areal

Bebygget areal: 8 m²

Kilde til bygningsarealer: Oplyst af ejer (eller dennes repræsentant)

Energioplysninger

Varmeinstallation: Ingen varmeinstallation

Bygningsnr.: 20

Adresse: Hulgårdsvej 49 (vejkode: 3072), 2400 København NV

Bygningens anvendelse: Udhus (Bygningens anvendelse 930)

Matrikelnr.: 666

Beliggenhed (kvalitet): Sikker

Frednings status: Som 6, men med tinglyst bevaringsdeklaration

Landsejerlavsnavn: UTTERSLEV, KØBENHAVN

Opførelsesår: 1921

Materialer

Ydervæggens materiale: Træ

Tagdækningsmateriale: Tagpap med stor hældning

Kilde til bygningens materialer: Oplyst af ejer (eller dennes repræsentant)

Areal

Bebygget areal: 8 m²

Kilde til bygningsarealer: Oplyst af ejer (eller dennes repræsentant)

Energioplysninger

Varmeinstallation: Ingen varmeinstallation

Bygningsnr.: 21

Adresse: Hulgårdsvej 51 (vejkode: 3072), 2400 København NV

Bygningens anvendelse: Udhus (Bygningens anvendelse 930)

Matrikelnr.: 666

Beliggenhed (kvalitet): Sikker

Frednings status: Som 6, men med tinglyst bevaringsdeklaration

Landsejerlavsnavn: UTTERSLEV, KØBENHAVN

Opførelsesår: 1921

Materialer

Ydervæggens materiale: Træ

Tagdækningsmateriale: Tagpap med stor hældning

Kilde til bygningens materialer: Oplyst af ejer (eller dennes repræsentant)

Areal

Bebygget areal: 6 m²

Kilde til bygningsarealer: Oplyst af ejer (eller dennes repræsentant)

Energioplysninger

Varmeinstallation: Ingen varmeinstallation

Bygningsnr.: 22

Adresse: Hulgårdsvej 55 (vejkode: 3072), 2400 København NV

Bygningens anvendelse: Udhus (Bygningens anvendelse 930)

Matrikelnr.: 666
Beliggenhed (kvalitet): Sikker
Frednings status: Som 6, men med tinglyst bevaringsdeklaration

Landsejerlavsnavn: UTTERSLEV, KØBENHAVN
Opførelsesår: 1921

Materialer

Ydervæggens materiale: Træ
Tagdækningsmateriale: Tagpap med stor hældning
Kilde til bygningens materialer: Oplyst af ejer (eller dennes repræsentant)

Areal

Bebygget areal: 8 m²
Kilde til bygningsarealer: Oplyst af ejer (eller dennes repræsentant)

Energioplysninger

Varmeinstallation: Ingen varmeinstallation

Bygningsnr.: 23

Adresse: Hulgårdsvej 57 (vejkode: 3072), 2400 København NV

Bygningens anvendelse: Udhus (Bygningens anvendelse 930)

Matrikelnr.: 666
Beliggenhed (kvalitet): Sikker
Frednings status: Som 6, men med tinglyst bevaringsdeklaration

Landsejerlavsnavn: UTTERSLEV, KØBENHAVN
Opførelsesår: 1921

Materialer

Ydervæggens materiale: Træ
Tagdækningsmateriale: Tagpap med stor hældning
Kilde til bygningens materialer: Oplyst af ejer (eller dennes repræsentant)

Areal

Bebygget areal: 3 m²
Kilde til bygningsarealer: Oplyst af ejer (eller dennes repræsentant)

Energioplysninger

Varmeinstallation: Ingen varmeinstallation

Bygningsnr.: 24

Adresse: Hulgårdsvej 59 (vejkode: 3072), 2400 København NV

Bygningens anvendelse: Udhus (Bygningens anvendelse 930)

Matrikelnr.: 666
Beliggenhed (kvalitet): Sikker
Frednings status: Som 6, men med tinglyst bevaringsdeklaration

Landsejerlavsnavn: UTTERSLEV, KØBENHAVN
Opførelsesår: 1921

Materialer

Ydervæggens materiale: Træ
Tagdækningsmateriale: Tagpap med stor hældning
Kilde til bygningens materialer: Oplyst af ejer (eller dennes repræsentant)

Areal

Bebygget areal: 8 m²
Kilde til bygningsarealer: Oplyst af ejer (eller dennes repræsentant)

Energioplysninger

Varmeinstallation: Ingen varmeinstallation

Bygningsnr.: 25

Adresse: Hulgårdsvej 61 (vejkode: 3072), 2400 København NV

Bygningens anvendelse: Udhus (Bygningens anvendelse 930)

Matrikelnr.: 666
Beliggenhed (kvalitet): Sikker
Frednings status: Som 6, men med tinglyst bevaringsdeklaration

Landsejerlavsnavn: UTTERSLEV, KØBENHAVN
Opførelsesår: 1921

Materialer

Ydervæggens materiale: Træ
Tagdækningsmateriale: Tagpap med stor hældning
Kilde til bygningens materialer: Oplyst af ejer (eller dennes repræsentant)

Areal

Bebygget areal: 8 m²
Kilde til bygningsarealer: Oplyst af ejer (eller dennes repræsentant)

Energioplysninger

Varmeinstallation: Ingen varmeinstallation

Bygningsnr.: 26

Adresse: Hulgårdsvej 63 (vejkode: 3072), 2400 København NV

Bygningens anvendelse: Udhus (Bygningens anvendelse 930)

Matrikelnr.: 666

Beliggenhed (kvalitet): Sikker

Frednings status: Som 6, men med tinglyst bevaringsdeklaration

Landsejerlavsnavn: UTTERSLEV, KØBENHAVN

Opførelsesår: 1921

Materialer

Ydervæggens materiale: Træ

Tagdækningsmateriale: Tagpap med stor hældning

Kilde til bygningens materialer: Oplyst af ejer (eller dennes repræsentant)

Areal

Bebygget areal: 11 m2

Kilde til bygningsarealer: Oplyst af ejer (eller dennes repræsentant)

Energioplysninger

Varmeinstallation: Ingen varmeinstallation

Bygningsnr.: 27**Adresse: Hulgårdsvej 67 (vejkode: 3072), 2400 København NV**

Bygningens anvendelse: Udhus (Bygningens anvendelse 930)

Matrikelnr.: 666

Beliggenhed (kvalitet): Sikker

Frednings status: Som 6, men med tinglyst bevaringsdeklaration

Landsejerlavsnavn: UTTERSLEV, KØBENHAVN

Opførelsesår: 1921

Materialer

Ydervæggens materiale: Træ

Tagdækningsmateriale: Tagpap med stor hældning

Kilde til bygningens materialer: Oplyst af ejer (eller dennes repræsentant)

Areal

Bebygget areal: 8 m2

Kilde til bygningsarealer: Oplyst af ejer (eller dennes repræsentant)

Energioplysninger

Varmeinstallation: Ingen varmeinstallation

Bygningsnr.: 28**Adresse: Hulgårdsvej 71 (vejkode: 3072), 2400 København NV**

Bygningens anvendelse: Udhus (Bygningens anvendelse 930)

Matrikelnr.: 666

Beliggenhed (kvalitet): Sikker

Frednings status: Som 6, men med tinglyst bevaringsdeklaration

Landsejerlavsnavn: UTTERSLEV, KØBENHAVN

Opførelsesår: 1921

Materialer

Ydervæggens materiale: Træ

Tagdækningsmateriale: Tagpap med stor hældning

Kilde til bygningens materialer: Oplyst af ejer (eller dennes repræsentant)

Areal

Bebygget areal: 11 m2

Kilde til bygningsarealer: Oplyst af ejer (eller dennes repræsentant)

Energioplysninger

Varmeinstallation: Ingen varmeinstallation

Bygningsnr.: 29**Adresse: Hulgårdsvej 73 (vejkode: 3072), 2400 København NV**

Bygningens anvendelse: Udhus (Bygningens anvendelse 930)

Matrikelnr.: 666

Beliggenhed (kvalitet): Sikker

Frednings status: Som 6, men med tinglyst bevaringsdeklaration

Landsejerlavsnavn: UTTERSLEV, KØBENHAVN

Opførelsesår: 1921

Materialer

Ydervæggens materiale: Træ

Tagdækningsmateriale: Tagpap med stor hældning

Kilde til bygningens materialer: Oplyst af ejer (eller dennes repræsentant)

Areal

Bebygget areal: 11 m2

Kilde til bygningsarealer: Oplyst af ejer (eller dennes repræsentant)

Energioplysninger

Varmeinstallation: Ingen varmeinstallation

Bygningsnr.: 30**Adresse: Markvej 2 (vejkode: 4656), 2400 København NV**

Bygningens anvendelse: Udhus (Bygningens anvendelse 930)

Matrikelnr.: 659

Beliggenhed (kvalitet): Sikker

Frednings status: Som 6, men med tinglyst bevaringsdeklaration

Landsejerlavsnavn: UTTERSLEV, KØBENHAVN

Opførelsesår: 1921

Materialer

Ydervæggens materiale: Træ

Tagdækningsmateriale: Tagpap med stor hældning

Kilde til bygningens materialer: Oplyst af ejer (eller dennes repræsentant)

ArealBebygget areal: 8 m²

Kilde til bygningsarealer: Oplyst af ejer (eller dennes repræsentant)

Energioplysninger

Varmeinstallation: Ingen varmeinstallation

Bygningsnr.: 31**Adresse: Markvej 4 (vejkode: 4656), 2400 København NV**

Bygningens anvendelse: Udhus (Bygningens anvendelse 930)

Matrikelnr.: 659

Beliggenhed (kvalitet): Sikker

Frednings status: Som 6, men med tinglyst bevaringsdeklaration

Landsejerlavsnavn: UTTERSLEV, KØBENHAVN

Opførelsesår: 1921

Materialer

Ydervæggens materiale: Træ

Tagdækningsmateriale: Tagpap med stor hældning

Kilde til bygningens materialer: Oplyst af ejer (eller dennes repræsentant)

ArealBebygget areal: 8 m²

Kilde til bygningsarealer: Oplyst af ejer (eller dennes repræsentant)

Energioplysninger

Varmeinstallation: Ingen varmeinstallation

Bygningsnr.: 32**Adresse: Markvej 6 (vejkode: 4656), 2400 København NV**

Bygningens anvendelse: Udhus (Bygningens anvendelse 930)

Matrikelnr.: 659

Beliggenhed (kvalitet): Sikker

Frednings status: Som 6, men med tinglyst bevaringsdeklaration

Landsejerlavsnavn: UTTERSLEV, KØBENHAVN

Opførelsesår: 1921

Materialer

Ydervæggens materiale: Træ

Tagdækningsmateriale: Tagpap med stor hældning

Kilde til bygningens materialer: Oplyst af ejer (eller dennes repræsentant)

ArealBebygget areal: 5 m²

Kilde til bygningsarealer: Oplyst af ejer (eller dennes repræsentant)

Energioplysninger

Varmeinstallation: Ingen varmeinstallation

Bygningsnr.: 33**Adresse: Markvej 8 (vejkode: 4656), 2400 København NV**

Bygningens anvendelse: Udhus (Bygningens anvendelse 930)

Matrikelnr.: 665

Beliggenhed (kvalitet): Sikker

Frednings status: Som 6, men med tinglyst bevaringsdeklaration

Landsejerlavsnavn: UTTERSLEV, KØBENHAVN

Opførelsesår: 1921

Materialer

Ydervæggens materiale: Træ

Tagdækningsmateriale: Tagpap med stor hældning

Kilde til bygningens materialer: Oplyst af ejer (eller dennes repræsentant)

ArealBebygget areal: 8 m²

Kilde til bygningsarealer: Oplyst af ejer (eller dennes repræsentant)

Energioplysninger

Varmeinstallation: Ingen varmeinstallation

Bygningsnr.: 34

Adresse: Markvej 10 (vejkode: 4656), 2400 København NV

Bygningens anvendelse: Udhus (Bygningens anvendelse 930)

Matrikelnr.: 665

Beliggenhed (kvalitet): Sikker

Frednings status: Som 6, men med tinglyst bevaringsdeklaration

Materialer

Ydervæggens materiale: Træ

Tagdækningsmateriale: Tagpap med stor hældning

Kilde til bygningens materialer: Oplyst af ejer (eller dennes repræsentant)

Areal

Bebygget areal: 8 m²

Kilde til bygningsarealer: Oplyst af ejer (eller dennes repræsentant)

Energioplysninger

Varmeinstallation: Ingen varmeinstallation

Landsejerlavsnavn: UTTERSLEV, KØBENHAVN

Opførelsesår: 1921

Bygningsnr.: 35

Adresse: Markvej 12 (vejkode: 4656), 2400 København NV

Bygningens anvendelse: Udhus (Bygningens anvendelse 930)

Matrikelnr.: 665

Beliggenhed (kvalitet): Sikker

Frednings status: Som 6, men med tinglyst bevaringsdeklaration

Materialer

Ydervæggens materiale: Træ

Tagdækningsmateriale: Tagpap med stor hældning

Kilde til bygningens materialer: Oplyst af ejer (eller dennes repræsentant)

Areal

Bebygget areal: 11 m²

Kilde til bygningsarealer: Oplyst af ejer (eller dennes repræsentant)

Energioplysninger

Varmeinstallation: Ingen varmeinstallation

Landsejerlavsnavn: UTTERSLEV, KØBENHAVN

Opførelsesår: 1921

Bygningsnr.: 36

Adresse: Markvej 14 (vejkode: 4656), 2400 København NV

Bygningens anvendelse: Udhus (Bygningens anvendelse 930)

Matrikelnr.: 665

Beliggenhed (kvalitet): Sikker

Frednings status: Som 6, men med tinglyst bevaringsdeklaration

Materialer

Ydervæggens materiale: Træ

Tagdækningsmateriale: Tagpap med stor hældning

Kilde til bygningens materialer: Oplyst af ejer (eller dennes repræsentant)

Areal

Bebygget areal: 8 m²

Kilde til bygningsarealer: Oplyst af ejer (eller dennes repræsentant)

Energioplysninger

Varmeinstallation: Ingen varmeinstallation

Landsejerlavsnavn: UTTERSLEV, KØBENHAVN

Opførelsesår: 1921

Bygningsnr.: 37

Adresse: Markvej 16 (vejkode: 4656), 2400 København NV

Bygningens anvendelse: Udhus (Bygningens anvendelse 930)

Matrikelnr.: 665

Beliggenhed (kvalitet): Sikker

Frednings status: Som 6, men med tinglyst bevaringsdeklaration

Materialer

Ydervæggens materiale: Træ

Tagdækningsmateriale: Tagpap med stor hældning

Kilde til bygningens materialer: Oplyst af ejer (eller dennes repræsentant)

Areal

Bebygget areal: 8 m²

Landsejerlavsnavn: UTTERSLEV, KØBENHAVN

Opførelsesår: 1921

Kilde til bygningsarealer: Oplyst af ejer (eller dennes repræsentant)

Energioplysninger

Varmeinstallation: Ingen varmeinstallation

Bygningsnr.: 38

Adresse: **Markvej 18 (vejkode: 4656), 2400 København NV**

Bygningens anvendelse: Udhus (Bygningens anvendelse 930)

Matrikelnr.: 665

Beliggenhed (kvalitet): Sikker

Frednings status: Som 6, men med tinglyst bevaringsdeklaration

Landsejerlavnavn: UTTERSLEV, KØBENHAVN

Opførelsesår: 1921

Materialer

Ydervæggens materiale: Træ

Tagdækningsmateriale: Tagpap med stor hældning

Kilde til bygningens materialer: Oplyst af ejer (eller dennes repræsentant)

Areal

Bebygget areal: 9 m²

Kilde til bygningsarealer: Oplyst af ejer (eller dennes repræsentant)

Energioplysninger

Varmeinstallation: Ingen varmeinstallation

Bygningsnr.: 39

Adresse: **Markvej 20 (vejkode: 4656), 2400 København NV**

Bygningens anvendelse: Udhus (Bygningens anvendelse 930)

Matrikelnr.: 665

Beliggenhed (kvalitet): Sikker

Frednings status: Som 6, men med tinglyst bevaringsdeklaration

Landsejerlavnavn: UTTERSLEV, KØBENHAVN

Opførelsesår: 1921

Materialer

Ydervæggens materiale: Træ

Tagdækningsmateriale: Tagpap med stor hældning

Kilde til bygningens materialer: Oplyst af ejer (eller dennes repræsentant)

Areal

Bebygget areal: 5 m²

Kilde til bygningsarealer: Oplyst af ejer (eller dennes repræsentant)

Energioplysninger

Varmeinstallation: Ingen varmeinstallation

Bygningsnr.: 40

Adresse: **Markvej 24 (vejkode: 4656), 2400 København NV**

Bygningens anvendelse: Udhus (Bygningens anvendelse 930)

Matrikelnr.: 665

Beliggenhed (kvalitet): Sikker

Frednings status: Som 6, men med tinglyst bevaringsdeklaration

Landsejerlavnavn: UTTERSLEV, KØBENHAVN

Opførelsesår: 1921

Materialer

Ydervæggens materiale: Træ

Tagdækningsmateriale: Tagpap med stor hældning

Kilde til bygningens materialer: Oplyst af ejer (eller dennes repræsentant)

Areal

Bebygget areal: 6 m²

Kilde til bygningsarealer: Oplyst af ejer (eller dennes repræsentant)

Energioplysninger

Varmeinstallation: Ingen varmeinstallation

Bygningsnr.: 41

Adresse: **Markvej 28 (vejkode: 4656), 2400 København NV**

Bygningens anvendelse: Udhus (Bygningens anvendelse 930)

Matrikelnr.: 665

Beliggenhed (kvalitet): Sikker

Frednings status: Som 6, men med tinglyst bevaringsdeklaration

Landsejerlavnavn: UTTERSLEV, KØBENHAVN

Opførelsesår: 1921

Materialer

Ydervæggens materiale: Træ

Tagdækningsmateriale: Tagpap med stor hældning

Kilde til bygningens materialer: Oplyst af ejer (eller dennes repræsentant)

Areal

Bebygget areal: 5 m²

Kilde til bygningsarealer: Oplyst af ejer (eller dennes repræsentant)

Energioplysninger

Varmeinstallation: Ingen varmeinstallation

Bygningsnr.: 42

Adresse: **Markvej 30 (vejkode: 4656), 2400 København NV**

Bygningens anvendelse: Udhus (Bygningens anvendelse 930)

Matrikelnr.: 665

Beliggenhed (kvalitet): Sikker

Frednings status: Som 6, men med tinglyst bevaringsdeklaration

Materialer

Ydervæggens materiale: Træ

Tagdækningsmateriale: Tagpap med stor hældning

Kilde til bygningens materialer: Oplyst af ejer (eller dennes repræsentant)

Areal

Bebygget areal: 5 m²

Kilde til bygningsarealer: Oplyst af ejer (eller dennes repræsentant)

Energioplysninger

Varmeinstallation: Ingen varmeinstallation

Bygningsnr.: 43

Adresse: **Markvej 32 (vejkode: 4656), 2400 København NV**

Bygningens anvendelse: Udhus (Bygningens anvendelse 930)

Matrikelnr.: 665

Beliggenhed (kvalitet): Sikker

Frednings status: Som 6, men med tinglyst bevaringsdeklaration

Materialer

Ydervæggens materiale: Træ

Tagdækningsmateriale: Tagpap med stor hældning

Kilde til bygningens materialer: Oplyst af ejer (eller dennes repræsentant)

Areal

Bebygget areal: 8 m²

Kilde til bygningsarealer: Oplyst af ejer (eller dennes repræsentant)

Energioplysninger

Varmeinstallation: Ingen varmeinstallation

Bygningsnr.: 44

Adresse: **Markvej 34 (vejkode: 4656), 2400 København NV**

Bygningens anvendelse: Udhus (Bygningens anvendelse 930)

Matrikelnr.: 665

Beliggenhed (kvalitet): Sikker

Frednings status: Som 6, men med tinglyst bevaringsdeklaration

Materialer

Ydervæggens materiale: Træ

Tagdækningsmateriale: Tagpap med stor hældning

Kilde til bygningens materialer: Oplyst af ejer (eller dennes repræsentant)

Areal

Bebygget areal: 8 m²

Kilde til bygningsarealer: Oplyst af ejer (eller dennes repræsentant)

Energioplysninger

Varmeinstallation: Ingen varmeinstallation

Bygningsnr.: 45

Adresse: **Markvej 36 (vejkode: 4656), 2400 København NV**

Bygningens anvendelse: Udhus (Bygningens anvendelse 930)

Matrikelnr.: 665

Beliggenhed (kvalitet): Sikker

Frednings status: Som 6, men med tinglyst bevaringsdeklaration

Materialer

Ydervæggens materiale: Træ

Landsejerlavsnavn: UTTERSLEV, KØBENHAVN

Opførelsesår: 1921

Landsejerlavsnavn: UTTERSLEV, KØBENHAVN

Opførelsesår: 1921

Landsejerlavsnavn: UTTERSLEV, KØBENHAVN

Opførelsesår: 1921

Landsejerlavsnavn: UTTERSLEV, KØBENHAVN

Opførelsesår: 1921

Tagdækningsmateriale: Tagpap med stor hældning

Kilde til bygningens materialer: Oplyst af ejer (eller dennes repræsentant)

Areal

Bebygget areal: 8 m²

Kilde til bygningsarealer: Oplyst af ejer (eller dennes repræsentant)

Energioplysninger

Varmeinstallation: Ingen varmeinstallation

Bygningsnr.: 46

Adresse: **Markvej 38 (vejkode: 4656), 2400 København NV**

Bygningens anvendelse: Udhus (Bygningens anvendelse 930)

Matrikelnr.: 665

Beliggenhed (kvalitet): Sikker

Frednings status: Som 6, men med tinglyst bevaringsdeklaration

Landsejerlavsnavn: UTTERSLEV, KØBENHAVN

Opførelsesår: 1921

Materialer

Ydervæggens materiale: Træ

Tagdækningsmateriale: Tagpap med stor hældning

Kilde til bygningens materialer: Oplyst af ejer (eller dennes repræsentant)

Areal

Bebygget areal: 8 m²

Kilde til bygningsarealer: Oplyst af ejer (eller dennes repræsentant)

Energioplysninger

Varmeinstallation: Ingen varmeinstallation

Bygningsnr.: 47

Adresse: **Markvej 40 (vejkode: 4656), 2400 København NV**

Bygningens anvendelse: Udhus (Bygningens anvendelse 930)

Matrikelnr.: 665

Beliggenhed (kvalitet): Sikker

Frednings status: Som 6, men med tinglyst bevaringsdeklaration

Landsejerlavsnavn: UTTERSLEV, KØBENHAVN

Opførelsesår: 1921

Materialer

Ydervæggens materiale: Træ

Tagdækningsmateriale: Tagpap med stor hældning

Kilde til bygningens materialer: Oplyst af ejer (eller dennes repræsentant)

Areal

Bebygget areal: 5 m²

Kilde til bygningsarealer: Oplyst af ejer (eller dennes repræsentant)

Energioplysninger

Varmeinstallation: Ingen varmeinstallation

Bygningsnr.: 48

Adresse: **Markvej 42 (vejkode: 4656), 2400 København NV**

Bygningens anvendelse: Udhus (Bygningens anvendelse 930)

Matrikelnr.: 665

Beliggenhed (kvalitet): Sikker

Frednings status: Som 6, men med tinglyst bevaringsdeklaration

Landsejerlavsnavn: UTTERSLEV, KØBENHAVN

Opførelsesår: 1921

Materialer

Ydervæggens materiale: Træ

Tagdækningsmateriale: Tagpap med stor hældning

Kilde til bygningens materialer: Oplyst af ejer (eller dennes repræsentant)

Areal

Bebygget areal: 5 m²

Kilde til bygningsarealer: Oplyst af ejer (eller dennes repræsentant)

Energioplysninger

Varmeinstallation: Ingen varmeinstallation

Bygningsnr.: 49

Adresse: **Markvej 44 (vejkode: 4656), 2400 København NV**

Bygningens anvendelse: Udhus (Bygningens anvendelse 930)

Matrikelnr.: 665

Beliggenhed (kvalitet): Sikker

Frednings status: Som 6, men med tinglyst bevaringsdeklaration

Landsejerlavsnavn: UTTERSLEV, KØBENHAVN

Opførelsesår: 1921

Materialer

Ydervæggens materiale: Træ

Tagdækningsmateriale: Tagpap med stor hældning

Kilde til bygningens materialer: Oplyst af ejer (eller dennes repræsentant)

Areal

Bebygget areal: 8 m²

Kilde til bygningsarealer: Oplyst af ejer (eller dennes repræsentant)

Energioplysninger

Varmeinstallation: Ingen varmeinstallation

Bygningsnr.: 50

Adresse: Markvej 46 (vejkode: 4656), 2400 København NV

Bygningens anvendelse: Udhus (Bygningens anvendelse 930)

Matrikelnr.: 665

Beliggenhed (kvalitet): Sikker

Frednings status: Som 6, men med tinglyst bevaringsdeklaration

Landsejerlavsnavn: UTTERSLEV, KØBENHAVN

Opførelsesår: 1921

Materialer

Ydervæggens materiale: Træ

Tagdækningsmateriale: Tagpap med stor hældning

Kilde til bygningens materialer: Oplyst af ejer (eller dennes repræsentant)

Areal

Bebygget areal: 8 m²

Kilde til bygningsarealer: Oplyst af ejer (eller dennes repræsentant)

Energioplysninger

Varmeinstallation: Ingen varmeinstallation

Bygningsnr.: 51

Adresse: Markvej 50 (vejkode: 4656), 2400 København NV

Bygningens anvendelse: Udhus (Bygningens anvendelse 930)

Matrikelnr.: 665

Beliggenhed (kvalitet): Sikker

Frednings status: Som 6, men med tinglyst bevaringsdeklaration

Landsejerlavsnavn: UTTERSLEV, KØBENHAVN

Opførelsesår: 1921

Materialer

Ydervæggens materiale: Træ

Tagdækningsmateriale: Tagpap med stor hældning

Kilde til bygningens materialer: Oplyst af ejer (eller dennes repræsentant)

Areal

Bebygget areal: 8 m²

Kilde til bygningsarealer: Oplyst af ejer (eller dennes repræsentant)

Energioplysninger

Varmeinstallation: Ingen varmeinstallation

Bygningsnr.: 52

Adresse: Markvej 52 (vejkode: 4656), 2400 København NV

Bygningens anvendelse: Udhus (Bygningens anvendelse 930)

Matrikelnr.: 665

Beliggenhed (kvalitet): Sikker

Frednings status: Som 6, men med tinglyst bevaringsdeklaration

Landsejerlavsnavn: UTTERSLEV, KØBENHAVN

Opførelsesår: 1921

Materialer

Ydervæggens materiale: Træ

Tagdækningsmateriale: Tagpap med stor hældning

Kilde til bygningens materialer: Oplyst af ejer (eller dennes repræsentant)

Areal

Bebygget areal: 8 m²

Kilde til bygningsarealer: Oplyst af ejer (eller dennes repræsentant)

Energioplysninger

Varmeinstallation: Ingen varmeinstallation

Bygningsnr.: 53

Adresse: Markvej 54 (vejkode: 4656), 2400 København NV

Bygningens anvendelse: Udhus (Bygningens anvendelse 930)

Matrikelnr.: 665
Beliggenhed (kvalitet): Sikker
Frednings status: Som 6, men med tinglyst bevaringsdeklaration

Landsejerlavsnavn: UTTERSLEV, KØBENHAVN
Opførelsesår: 1921

Materialer

Ydervæggens materiale: Træ
Tagdækningsmateriale: Tagpap med stor hældning
Kilde til bygningens materialer: Oplyst af ejer (eller dennes repræsentant)

Areal

Bebygget areal: 9 m²
Kilde til bygningsarealer: Oplyst af ejer (eller dennes repræsentant)

Energioplysninger

Varmeinstallation: Ingen varmeinstallation

Bygningsnr.: 54

Adresse: Markvej 1 (vejkode: 4656), 2400 København NV

Bygningens anvendelse: Udhus (Bygningens anvendelse 930)

Matrikelnr.: 659
Beliggenhed (kvalitet): Sikker
Frednings status: Som 6, men med tinglyst bevaringsdeklaration

Landsejerlavsnavn: UTTERSLEV, KØBENHAVN
Opførelsesår: 1921

Materialer

Ydervæggens materiale: Træ
Tagdækningsmateriale: Tagpap med stor hældning
Kilde til bygningens materialer: Oplyst af ejer (eller dennes repræsentant)

Areal

Bebygget areal: 31 m²
Kilde til bygningsarealer: Oplyst af ejer (eller dennes repræsentant)

Energioplysninger

Varmeinstallation: Ingen varmeinstallation

Bygningsnr.: 55

Adresse: Markvej 3 (vejkode: 4656), 2400 København NV

Bygningens anvendelse: Udhus (Bygningens anvendelse 930)

Matrikelnr.: 659
Beliggenhed (kvalitet): Sikker
Frednings status: Som 6, men med tinglyst bevaringsdeklaration

Landsejerlavsnavn: UTTERSLEV, KØBENHAVN
Opførelsesår: 1921

Materialer

Ydervæggens materiale: Træ
Tagdækningsmateriale: Tagpap med stor hældning
Kilde til bygningens materialer: Oplyst af ejer (eller dennes repræsentant)

Areal

Bebygget areal: 8 m²
Kilde til bygningsarealer: Oplyst af ejer (eller dennes repræsentant)

Energioplysninger

Varmeinstallation: Ingen varmeinstallation

Bygningsnr.: 56

Adresse: Markvej 5 (vejkode: 4656), 2400 København NV

Bygningens anvendelse: Udhus (Bygningens anvendelse 930)

Matrikelnr.: 659
Beliggenhed (kvalitet): Sikker
Frednings status: Som 6, men med tinglyst bevaringsdeklaration

Landsejerlavsnavn: UTTERSLEV, KØBENHAVN
Opførelsesår: 1921

Materialer

Ydervæggens materiale: Træ
Tagdækningsmateriale: Tagpap med stor hældning
Kilde til bygningens materialer: Oplyst af ejer (eller dennes repræsentant)

Areal

Bebygget areal: 8 m²
Kilde til bygningsarealer: Oplyst af ejer (eller dennes repræsentant)

Energioplysninger

Varmeinstallation: Ingen varmeinstallation

Bygningsnr.: 57

Adresse: Markvej 7 (vejkode: 4656), 2400 København NV

Bygningens anvendelse: Udhus (Bygningens anvendelse 930)

Matrikelnr.: 665

Beliggenhed (kvalitet): Sikker

Frednings status: Som 6, men med tinglyst bevaringsdeklaration

Landsejerlavsnavn: UTTERSLEV, KØBENHAVN

Opførelsesår: 1921

Materialer

Ydervæggens materiale: Træ

Tagdækningsmateriale: Tagpap med stor hældning

Kilde til bygningens materialer: Oplyst af ejer (eller dennes repræsentant)

Areal

Bebygget areal: 9 m2

Kilde til bygningsarealer: Oplyst af ejer (eller dennes repræsentant)

Energioplysninger

Varmeinstallation: Ingen varmeinstallation

Bygningsnr.: 58**Adresse: Markvej 9 (vejkode: 4656), 2400 København NV**

Bygningens anvendelse: Udhus (Bygningens anvendelse 930)

Matrikelnr.: 665

Beliggenhed (kvalitet): Sikker

Frednings status: Som 6, men med tinglyst bevaringsdeklaration

Landsejerlavsnavn: UTTERSLEV, KØBENHAVN

Opførelsesår: 1921

Materialer

Ydervæggens materiale: Træ

Tagdækningsmateriale: Tagpap med stor hældning

Kilde til bygningens materialer: Oplyst af ejer (eller dennes repræsentant)

Areal

Bebygget areal: 8 m2

Kilde til bygningsarealer: Oplyst af ejer (eller dennes repræsentant)

Energioplysninger

Varmeinstallation: Ingen varmeinstallation

Bygningsnr.: 59**Adresse: Markvej 11 (vejkode: 4656), 2400 København NV**

Bygningens anvendelse: Udhus (Bygningens anvendelse 930)

Matrikelnr.: 665

Beliggenhed (kvalitet): Sikker

Frednings status: Som 6, men med tinglyst bevaringsdeklaration

Landsejerlavsnavn: UTTERSLEV, KØBENHAVN

Opførelsesår: 1921

Materialer

Ydervæggens materiale: Træ

Tagdækningsmateriale: Tagpap med stor hældning

Kilde til bygningens materialer: Oplyst af ejer (eller dennes repræsentant)

Areal

Bebygget areal: 11 m2

Kilde til bygningsarealer: Oplyst af ejer (eller dennes repræsentant)

Energioplysninger

Varmeinstallation: Ingen varmeinstallation

Bygningsnr.: 60**Adresse: Markvej 15 (vejkode: 4656), 2400 København NV**

Bygningens anvendelse: Udhus (Bygningens anvendelse 930)

Matrikelnr.: 665

Beliggenhed (kvalitet): Sikker

Frednings status: Som 6, men med tinglyst bevaringsdeklaration

Landsejerlavsnavn: UTTERSLEV, KØBENHAVN

Opførelsesår: 1921

Materialer

Ydervæggens materiale: Træ

Tagdækningsmateriale: Tagpap med stor hældning

Kilde til bygningens materialer: Oplyst af ejer (eller dennes repræsentant)

Areal

Bebygget areal: 11 m2

Kilde til bygningsarealer: Oplyst af ejer (eller dennes repræsentant)

Energioplysninger

Varmeinstallation: Ingen varmeinstallation

Bygningsnr.: 61**Adresse: Markvej 17 (vejkode: 4656), 2400 København NV**

Bygningens anvendelse: Udhus (Bygningens anvendelse 930)

Matrikelnr.: 665

Beliggenhed (kvalitet): Sikker

Frednings status: Som 6, men med tinglyst bevaringsdeklaration

Landsejerlavsnavn: UTTERSLEV, KØBENHAVN

Opførelsesår: 1921

Materialer

Ydervæggens materiale: Træ

Tagdækningsmateriale: Tagpap med stor hældning

Kilde til bygningens materialer: Oplyst af ejer (eller dennes repræsentant)

Areal

Bebygget areal: 11 m2

Kilde til bygningsarealer: Oplyst af ejer (eller dennes repræsentant)

Energioplysninger

Varmeinstallation: Ingen varmeinstallation

Bygningsnr.: 62**Adresse: Markvej 19 (vejkode: 4656), 2400 København NV**

Bygningens anvendelse: Udhus (Bygningens anvendelse 930)

Matrikelnr.: 665

Beliggenhed (kvalitet): Sikker

Frednings status: Som 6, men med tinglyst bevaringsdeklaration

Landsejerlavsnavn: UTTERSLEV, KØBENHAVN

Opførelsesår: 1921

Materialer

Ydervæggens materiale: Træ

Tagdækningsmateriale: Tagpap med stor hældning

Kilde til bygningens materialer: Oplyst af ejer (eller dennes repræsentant)

Areal

Bebygget areal: 8 m2

Kilde til bygningsarealer: Oplyst af ejer (eller dennes repræsentant)

Energioplysninger

Varmeinstallation: Ingen varmeinstallation

Bygningsnr.: 63**Adresse: Markvej 21 (vejkode: 4656), 2400 København NV**

Bygningens anvendelse: Udhus (Bygningens anvendelse 930)

Matrikelnr.: 665

Beliggenhed (kvalitet): Sikker

Frednings status: Som 6, men med tinglyst bevaringsdeklaration

Landsejerlavsnavn: UTTERSLEV, KØBENHAVN

Opførelsesår: 1921

Materialer

Ydervæggens materiale: Træ

Tagdækningsmateriale: Tagpap med stor hældning

Kilde til bygningens materialer: Oplyst af ejer (eller dennes repræsentant)

Areal

Bebygget areal: 8 m2

Kilde til bygningsarealer: Oplyst af ejer (eller dennes repræsentant)

Energioplysninger

Varmeinstallation: Ingen varmeinstallation

Bygningsnr.: 64**Adresse: Markvej 23 (vejkode: 4656), 2400 København NV**

Bygningens anvendelse: Udhus (Bygningens anvendelse 930)

Matrikelnr.: 665

Beliggenhed (kvalitet): Sikker

Frednings status: Som 6, men med tinglyst bevaringsdeklaration

Landsejerlavsnavn: UTTERSLEV, KØBENHAVN

Opførelsesår: 1921

Materialer

Ydervæggens materiale: Træ

Tagdækningsmateriale: Tagpap med stor hældning

Kilde til bygningens materialer: Oplyst af ejer (eller dennes repræsentant)

Areal

Bebygget areal: 11 m2

Kilde til bygningsarealer: Oplyst af ejer (eller dennes repræsentant)

Energioplysninger

Varmeinstallation: Ingen varmeinstallation

Bygningsnr.: 65

Adresse: Markvej 25 (vejkode: 4656), 2400 København NV

Bygningens anvendelse: Udhus (Bygningens anvendelse 930)

Matrikelnr.: 665

Beliggenhed (kvalitet): Sikker

Frednings status: Som 6, men med tinglyst bevaringsdeklaration

Materialer

Ydervæggens materiale: Træ

Tagdækningsmateriale: Tagpap med stor hældning

Kilde til bygningens materialer: Oplyst af ejer (eller dennes repræsentant)

Areal

Bebygget areal: 8 m²

Kilde til bygningsarealer: Oplyst af ejer (eller dennes repræsentant)

Energioplysninger

Varmeinstallation: Ingen varmeinstallation

Landsejerlavsnavn: UTTERSLEV, KØBENHAVN

Opførelsesår: 1921

Bygningsnr.: 66

Adresse: Markvej 27 (vejkode: 4656), 2400 København NV

Bygningens anvendelse: Udhus (Bygningens anvendelse 930)

Matrikelnr.: 665

Beliggenhed (kvalitet): Sikker

Frednings status: Som 6, men med tinglyst bevaringsdeklaration

Materialer

Ydervæggens materiale: Træ

Tagdækningsmateriale: Tagpap med stor hældning

Kilde til bygningens materialer: Oplyst af ejer (eller dennes repræsentant)

Areal

Bebygget areal: 8 m²

Kilde til bygningsarealer: Oplyst af ejer (eller dennes repræsentant)

Energioplysninger

Varmeinstallation: Ingen varmeinstallation

Landsejerlavsnavn: UTTERSLEV, KØBENHAVN

Opførelsesår: 1921

Bygningsnr.: 67

Adresse: Markvej 29 (vejkode: 4656), 2400 København NV

Bygningens anvendelse: Udhus (Bygningens anvendelse 930)

Matrikelnr.: 665

Beliggenhed (kvalitet): Sikker

Frednings status: Som 6, men med tinglyst bevaringsdeklaration

Materialer

Ydervæggens materiale: Træ

Tagdækningsmateriale: Tagpap med stor hældning

Kilde til bygningens materialer: Oplyst af ejer (eller dennes repræsentant)

Areal

Bebygget areal: 11 m²

Kilde til bygningsarealer: Oplyst af ejer (eller dennes repræsentant)

Energioplysninger

Varmeinstallation: Ingen varmeinstallation

Landsejerlavsnavn: UTTERSLEV, KØBENHAVN

Opførelsesår: 1921

Bygningsnr.: 68

Adresse: Markvej 31 (vejkode: 4656), 2400 København NV

Bygningens anvendelse: Udhus (Bygningens anvendelse 930)

Matrikelnr.: 665

Beliggenhed (kvalitet): Sikker

Frednings status: Som 6, men med tinglyst bevaringsdeklaration

Materialer

Ydervæggens materiale: Træ

Tagdækningsmateriale: Tagpap med stor hældning

Kilde til bygningens materialer: Oplyst af ejer (eller dennes repræsentant)

Areal

Bebygget areal: 11 m²

Landsejerlavsnavn: UTTERSLEV, KØBENHAVN

Opførelsesår: 1921

Kilde til bygningsarealer: Oplyst af ejer (eller dennes repræsentant)

Energioplysninger

Varmeinstallation: Ingen varmeinstallation

Bygningsnr.: 69

Adresse: Markvej 33 (vejkode: 4656), 2400 København NV

Bygningens anvendelse: Udhus (Bygningens anvendelse 930)

Matrikelnr.: 665

Beliggenhed (kvalitet): Sikker

Frednings status: Som 6, men med tinglyst bevaringsdeklaration

Landsejerlavnavn: UTTERSLEV, KØBENHAVN

Opførelsesår: 1921

Materialer

Ydervæggens materiale: Træ

Tagdækningsmateriale: Tagpap med stor hældning

Kilde til bygningens materialer: Oplyst af ejer (eller dennes repræsentant)

Areal

Bebygget areal: 8 m²

Kilde til bygningsarealer: Oplyst af ejer (eller dennes repræsentant)

Energioplysninger

Varmeinstallation: Ingen varmeinstallation

Bygningsnr.: 70

Adresse: Markvej 35 (vejkode: 4656), 2400 København NV

Bygningens anvendelse: Udhus (Bygningens anvendelse 930)

Matrikelnr.: 665

Beliggenhed (kvalitet): Sikker

Frednings status: Som 6, men med tinglyst bevaringsdeklaration

Landsejerlavnavn: UTTERSLEV, KØBENHAVN

Opførelsesår: 1921

Materialer

Ydervæggens materiale: Træ

Tagdækningsmateriale: Tagpap med stor hældning

Kilde til bygningens materialer: Oplyst af ejer (eller dennes repræsentant)

Areal

Bebygget areal: 8 m²

Kilde til bygningsarealer: Oplyst af ejer (eller dennes repræsentant)

Energioplysninger

Varmeinstallation: Ingen varmeinstallation

Bygningsnr.: 71

Adresse: Markvej 37 (vejkode: 4656), 2400 København NV

Bygningens anvendelse: Udhus (Bygningens anvendelse 930)

Matrikelnr.: 665

Beliggenhed (kvalitet): Sikker

Frednings status: Som 6, men med tinglyst bevaringsdeklaration

Landsejerlavnavn: UTTERSLEV, KØBENHAVN

Opførelsesår: 1921

Materialer

Ydervæggens materiale: Træ

Tagdækningsmateriale: Tagpap med stor hældning

Kilde til bygningens materialer: Oplyst af ejer (eller dennes repræsentant)

Areal

Bebygget areal: 11 m²

Kilde til bygningsarealer: Oplyst af ejer (eller dennes repræsentant)

Energioplysninger

Varmeinstallation: Ingen varmeinstallation

Bygningsnr.: 72

Adresse: Markvej 39 (vejkode: 4656), 2400 København NV

Bygningens anvendelse: Udhus (Bygningens anvendelse 930)

Matrikelnr.: 665

Beliggenhed (kvalitet): Sikker

Frednings status: Som 6, men med tinglyst bevaringsdeklaration

Landsejerlavnavn: UTTERSLEV, KØBENHAVN

Opførelsesår: 1921

Materialer

Ydervæggens materiale: Træ

Tagdækningsmateriale: Tagpap med stor hældning

Kilde til bygningens materialer: Oplyst af ejer (eller dennes repræsentant)

Areal

Bebygget areal: 11 m2

Kilde til bygningsarealer: Oplyst af ejer (eller dennes repræsentant)

Energioplysninger

Varmeinstallation: Ingen varmeinstallation

Bygningsnr.: 73

Adresse: Markvej 41 (vejkode: 4656), 2400 København NV

Bygningens anvendelse: Udhus (Bygningens anvendelse 930)

Matrikelnr.: 665

Beliggenhed (kvalitet): Sikker

Frednings status: Som 6, men med tinglyst bevaringsdeklaration

Landsejerlavnavn: UTTERSLEV, KØBENHAVN

Opførelsesår: 1921

Materialer

Ydervæggens materiale: Træ

Tagdækningsmateriale: Tagpap med stor hældning

Kilde til bygningens materialer: Oplyst af ejer (eller dennes repræsentant)

Areal

Bebygget areal: 11 m2

Kilde til bygningsarealer: Oplyst af ejer (eller dennes repræsentant)

Energioplysninger

Varmeinstallation: Ingen varmeinstallation

Bygningsnr.: 74

Adresse: Markvej 43 (vejkode: 4656), 2400 København NV

Bygningens anvendelse: Udhus (Bygningens anvendelse 930)

Matrikelnr.: 665

Beliggenhed (kvalitet): Sikker

Frednings status: Som 6, men med tinglyst bevaringsdeklaration

Landsejerlavnavn: UTTERSLEV, KØBENHAVN

Opførelsesår: 1921

Materialer

Ydervæggens materiale: Træ

Tagdækningsmateriale: Tagpap med stor hældning

Kilde til bygningens materialer: Oplyst af ejer (eller dennes repræsentant)

Areal

Bebygget areal: 8 m2

Kilde til bygningsarealer: Oplyst af ejer (eller dennes repræsentant)

Energioplysninger

Varmeinstallation: Ingen varmeinstallation

Bygningsnr.: 75

Adresse: Markvej 45 (vejkode: 4656), 2400 København NV

Bygningens anvendelse: Udhus (Bygningens anvendelse 930)

Matrikelnr.: 665

Beliggenhed (kvalitet): Sikker

Frednings status: Som 6, men med tinglyst bevaringsdeklaration

Landsejerlavnavn: UTTERSLEV, KØBENHAVN

Opførelsesår: 1921

Materialer

Ydervæggens materiale: Træ

Tagdækningsmateriale: Tagpap med stor hældning

Kilde til bygningens materialer: Oplyst af ejer (eller dennes repræsentant)

Areal

Bebygget areal: 8 m2

Kilde til bygningsarealer: Oplyst af ejer (eller dennes repræsentant)

Energioplysninger

Varmeinstallation: Ingen varmeinstallation

Bygningsnr.: 76

Adresse: Markvej 47 (vejkode: 4656), 2400 København NV

Bygningens anvendelse: Udhus (Bygningens anvendelse 930)

Matrikelnr.: 665

Beliggenhed (kvalitet): Sikker

Frednings status: Som 6, men med tinglyst bevaringsdeklaration

Landsejerlavnavn: UTTERSLEV, KØBENHAVN

Opførelsesår: 1921

Materialer

Ydervæggens materiale: Træ

Tagdækningsmateriale: Tagpap med stor hældning

Kilde til bygningens materialer: Oplyst af ejer (eller dennes repræsentant)

Areal

Bebygget areal: 11 m2

Kilde til bygningsarealer: Oplyst af ejer (eller dennes repræsentant)

Energioplysninger

Varmeinstallation: Ingen varmeinstallation

Bygningsnr.: 77

Adresse: Markvej 49 (vejkode: 4656), 2400 København NV

Bygningens anvendelse: Udhus (Bygningens anvendelse 930)

Matrikelnr.: 665

Beliggenhed (kvalitet): Sikker

Frednings status: Som 6, men med tinglyst bevaringsdeklaration

Landsejerlavsnavn: UTTERSLEV, KØBENHAVN

Opførelsesår: 1921

Materialer

Ydervæggens materiale: Træ

Tagdækningsmateriale: Tagpap med stor hældning

Kilde til bygningens materialer: Oplyst af ejer (eller dennes repræsentant)

Areal

Bebygget areal: 11 m2

Kilde til bygningsarealer: Oplyst af ejer (eller dennes repræsentant)

Energioplysninger

Varmeinstallation: Ingen varmeinstallation

Bygningsnr.: 78

Adresse: Bakkevej 2 (vejkode: 332), 2400 København NV

Bygningens anvendelse: Udhus (Bygningens anvendelse 930)

Matrikelnr.: 660

Beliggenhed (kvalitet): Sikker

Frednings status: Som 6, men med tinglyst bevaringsdeklaration

Landsejerlavsnavn: UTTERSLEV, KØBENHAVN

Opførelsesår: 1921

Materialer

Ydervæggens materiale: Træ

Tagdækningsmateriale: Tagpap med stor hældning

Kilde til bygningens materialer: Oplyst af ejer (eller dennes repræsentant)

Areal

Bebygget areal: 8 m2

Kilde til bygningsarealer: Oplyst af ejer (eller dennes repræsentant)

Energioplysninger

Varmeinstallation: Ingen varmeinstallation

Bygningsnr.: 79

Adresse: Bakkevej 4 (vejkode: 332), 2400 København NV

Bygningens anvendelse: Udhus (Bygningens anvendelse 930)

Matrikelnr.: 660

Beliggenhed (kvalitet): Sikker

Frednings status: Som 6, men med tinglyst bevaringsdeklaration

Landsejerlavsnavn: UTTERSLEV, KØBENHAVN

Opførelsesår: 1921

Materialer

Ydervæggens materiale: Træ

Tagdækningsmateriale: Tagpap med stor hældning

Kilde til bygningens materialer: Oplyst af ejer (eller dennes repræsentant)

Areal

Bebygget areal: 8 m2

Kilde til bygningsarealer: Oplyst af ejer (eller dennes repræsentant)

Energioplysninger

Varmeinstallation: Ingen varmeinstallation

Bygningsnr.: 80

Adresse: Bakkevej 6 (vejkode: 332), 2400 København NV

Bygningens anvendelse: Udhus (Bygningens anvendelse 930)

Matrikelnr.: 660

Beliggenhed (kvalitet): Sikker

Frednings status: Som 6, men med tinglyst bevaringsdeklaration

Landsejerlavsnavn: UTTERSLEV, KØBENHAVN

Opførelsesår: 1921

Materialer

Ydervæggens materiale: Træ

Tagdækningsmateriale: Tagpap med stor hældning

Kilde til bygningens materialer: Oplyst af ejer (eller dennes repræsentant)

Areal

Bebygget areal: 11 m2

Kilde til bygningsarealer: Oplyst af ejer (eller dennes repræsentant)

Energioplysninger

Varmeinstallation: Ingen varmeinstallation

Bygningsnr.: 81

Adresse: Bakkevej 8 (vejkode: 332), 2400 København NV

Bygningens anvendelse: Udhus (Bygningens anvendelse 930)

Matrikelnr.: 664

Beliggenhed (kvalitet): Sikker

Frednings status: Som 6, men med tinglyst bevaringsdeklaration

Landsejerlavsnavn: UTTERSLEV, KØBENHAVN

Opførelsesår: 1921

Materialer

Ydervæggens materiale: Træ

Tagdækningsmateriale: Tagpap med stor hældning

Kilde til bygningens materialer: Oplyst af ejer (eller dennes repræsentant)

Areal

Bebygget areal: 11 m2

Kilde til bygningsarealer: Oplyst af ejer (eller dennes repræsentant)

Energioplysninger

Varmeinstallation: Ingen varmeinstallation

Bygningsnr.: 82

Adresse: Bakkevej 10 (vejkode: 332), 2400 København NV

Bygningens anvendelse: Udhus (Bygningens anvendelse 930)

Matrikelnr.: 664

Beliggenhed (kvalitet): Sikker

Frednings status: Som 6, men med tinglyst bevaringsdeklaration

Landsejerlavsnavn: UTTERSLEV, KØBENHAVN

Opførelsesår: 1921

Materialer

Ydervæggens materiale: Træ

Tagdækningsmateriale: Tagpap med stor hældning

Kilde til bygningens materialer: Oplyst af ejer (eller dennes repræsentant)

Areal

Bebygget areal: 8 m2

Kilde til bygningsarealer: Oplyst af ejer (eller dennes repræsentant)

Energioplysninger

Varmeinstallation: Ingen varmeinstallation

Bygningsnr.: 83

Adresse: Bakkevej 12 (vejkode: 332), 2400 København NV

Bygningens anvendelse: Udhus (Bygningens anvendelse 930)

Matrikelnr.: 664

Beliggenhed (kvalitet): Sikker

Frednings status: Som 6, men med tinglyst bevaringsdeklaration

Landsejerlavsnavn: UTTERSLEV, KØBENHAVN

Opførelsesår: 1921

Materialer

Ydervæggens materiale: Træ

Tagdækningsmateriale: Tagpap med stor hældning

Kilde til bygningens materialer: Oplyst af ejer (eller dennes repræsentant)

Areal

Bebygget areal: 8 m2

Kilde til bygningsarealer: Oplyst af ejer (eller dennes repræsentant)

Energioplysninger

Varmeinstallation: Ingen varmeinstallation

Bygningsnr.: 84

Adresse: Bakkevej 14 (vejkode: 332), 2400 København NV

Bygningens anvendelse: Udhus (Bygningens anvendelse 930)

Matrikelnr.: 664
Beliggenhed (kvalitet): Sikker
Frednings status: Som 6, men med tinglyst bevaringsdeklaration

Landsejerlavsnavn: UTTERSLEV, KØBENHAVN
Opførelsesår: 1921

Materialer

Ydervæggens materiale: Træ
Tagdækningsmateriale: Tagpap med stor hældning
Kilde til bygningens materialer: Oplyst af ejer (eller dennes repræsentant)

Areal

Bebygget areal: 8 m²
Kilde til bygningsarealer: Oplyst af ejer (eller dennes repræsentant)

Energioplysninger

Varmeinstallation: Ingen varmeinstallation

Bygningsnr.: 85

Adresse: Bakkevej 16 (vejkode: 332), 2400 København NV

Bygningens anvendelse: Udhus (Bygningens anvendelse 930)

Matrikelnr.: 664

Beliggenhed (kvalitet): Sikker

Frednings status: Som 6, men med tinglyst bevaringsdeklaration

Landsejerlavsnavn: UTTERSLEV, KØBENHAVN
Opførelsesår: 1921

Materialer

Ydervæggens materiale: Træ
Tagdækningsmateriale: Tagpap med stor hældning
Kilde til bygningens materialer: Oplyst af ejer (eller dennes repræsentant)

Areal

Bebygget areal: 8 m²
Kilde til bygningsarealer: Oplyst af ejer (eller dennes repræsentant)

Energioplysninger

Varmeinstallation: Ingen varmeinstallation

Bygningsnr.: 86

Adresse: Bakkevej 18 (vejkode: 332), 2400 København NV

Bygningens anvendelse: Udhus (Bygningens anvendelse 930)

Matrikelnr.: 664

Beliggenhed (kvalitet): Sikker

Frednings status: Som 6, men med tinglyst bevaringsdeklaration

Landsejerlavsnavn: UTTERSLEV, KØBENHAVN
Opførelsesår: 1921

Materialer

Ydervæggens materiale: Træ
Tagdækningsmateriale: Tagpap med stor hældning
Kilde til bygningens materialer: Oplyst af ejer (eller dennes repræsentant)

Areal

Bebygget areal: 8 m²
Kilde til bygningsarealer: Oplyst af ejer (eller dennes repræsentant)

Energioplysninger

Varmeinstallation: Ingen varmeinstallation

Bygningsnr.: 87

Adresse: Bakkevej 24 (vejkode: 332), 2400 København NV

Bygningens anvendelse: Udhus (Bygningens anvendelse 930)

Matrikelnr.: 664

Beliggenhed (kvalitet): Sikker

Frednings status: Som 6, men med tinglyst bevaringsdeklaration

Landsejerlavsnavn: UTTERSLEV, KØBENHAVN
Opførelsesår: 1921

Materialer

Ydervæggens materiale: Træ
Tagdækningsmateriale: Tagpap med stor hældning
Kilde til bygningens materialer: Oplyst af ejer (eller dennes repræsentant)

Areal

Bebygget areal: 8 m²
Kilde til bygningsarealer: Oplyst af ejer (eller dennes repræsentant)

Energioplysninger

Varmeinstallation: Ingen varmeinstallation

Bygningsnr.: 88

Adresse: Bakkevej 26 (vejkode: 332), 2400 København NV

Bygningens anvendelse: Udhus (Bygningens anvendelse 930)

Matrikelnr.: 664

Beliggenhed (kvalitet): Sikker

Frednings status: Som 6, men med tinglyst bevaringsdeklaration

Landsejerlavsnavn: UTTERSLEV, KØBENHAVN

Opførelsesår: 1930

Materialer

Ydervæggens materiale: Træ

Tagdækningsmateriale: Tagpap med stor hældning

Kilde til bygningens materialer: Oplyst af ejer (eller dennes repræsentant)

Areal

Bebygget areal: 8 m2

Kilde til bygningsarealer: Oplyst af ejer (eller dennes repræsentant)

Energioplysninger

Varmeinstallation: Ingen varmeinstallation

Bygningsnr.: 89**Adresse: Bakkevej 28 (vejkode: 332), 2400 København NV**

Bygningens anvendelse: Udhus (Bygningens anvendelse 930)

Matrikelnr.: 664

Beliggenhed (kvalitet): Sikker

Frednings status: Som 6, men med tinglyst bevaringsdeklaration

Landsejerlavsnavn: UTTERSLEV, KØBENHAVN

Opførelsesår: 1921

Materialer

Ydervæggens materiale: Træ

Tagdækningsmateriale: Tagpap med stor hældning

Kilde til bygningens materialer: Oplyst af ejer (eller dennes repræsentant)

Areal

Bebygget areal: 8 m2

Kilde til bygningsarealer: Oplyst af ejer (eller dennes repræsentant)

Energioplysninger

Varmeinstallation: Ingen varmeinstallation

Bygningsnr.: 90**Adresse: Bakkevej 30 (vejkode: 332), 2400 København NV**

Bygningens anvendelse: Udhus (Bygningens anvendelse 930)

Matrikelnr.: 664

Beliggenhed (kvalitet): Sikker

Frednings status: Som 6, men med tinglyst bevaringsdeklaration

Landsejerlavsnavn: UTTERSLEV, KØBENHAVN

Opførelsesår: 1921

Materialer

Ydervæggens materiale: Træ

Tagdækningsmateriale: Tagpap med stor hældning

Kilde til bygningens materialer: Oplyst af ejer (eller dennes repræsentant)

Areal

Bebygget areal: 8 m2

Kilde til bygningsarealer: Oplyst af ejer (eller dennes repræsentant)

Energioplysninger

Varmeinstallation: Ingen varmeinstallation

Bygningsnr.: 91**Adresse: Bakkevej 32 (vejkode: 332), 2400 København NV**

Bygningens anvendelse: Udhus (Bygningens anvendelse 930)

Matrikelnr.: 664

Beliggenhed (kvalitet): Sikker

Frednings status: Som 6, men med tinglyst bevaringsdeklaration

Landsejerlavsnavn: UTTERSLEV, KØBENHAVN

Opførelsesår: 1921

Materialer

Ydervæggens materiale: Træ

Tagdækningsmateriale: Tagpap med stor hældning

Kilde til bygningens materialer: Oplyst af ejer (eller dennes repræsentant)

Areal

Bebygget areal: 8 m2

Kilde til bygningsarealer: Oplyst af ejer (eller dennes repræsentant)

Energioplysninger

Varmeinstallation: Ingen varmeinstallation

Bygningsnr.: 92**Adresse: Bakkevej 34 (vejkode: 332), 2400 København NV**

Bygningens anvendelse: Udhus (Bygningens anvendelse 930)

Matrikelnr.: 664

Beliggenhed (kvalitet): Sikker

Frednings status: Som 6, men med tinglyst bevaringsdeklaration

Landsejerlavsnavn: UTTERSLEV, KØBENHAVN

Opførelsesår: 1921

Materialer

Ydervæggens materiale: Træ

Tagdækningsmateriale: Tagpap med stor hældning

Kilde til bygningens materialer: Oplyst af ejer (eller dennes repræsentant)

ArealBebygget areal: 8 m²

Kilde til bygningsarealer: Oplyst af ejer (eller dennes repræsentant)

Energioplysninger

Varmeinstallation: Ingen varmeinstallation

Bygningsnr.: 93**Adresse: Bakkevej 36 (vejkode: 332), 2400 København NV**

Bygningens anvendelse: Udhus (Bygningens anvendelse 930)

Matrikelnr.: 664

Beliggenhed (kvalitet): Sikker

Frednings status: Som 6, men med tinglyst bevaringsdeklaration

Landsejerlavsnavn: UTTERSLEV, KØBENHAVN

Opførelsesår: 1921

Materialer

Ydervæggens materiale: Træ

Tagdækningsmateriale: Tagpap med stor hældning

Kilde til bygningens materialer: Oplyst af ejer (eller dennes repræsentant)

ArealBebygget areal: 5 m²

Kilde til bygningsarealer: Oplyst af ejer (eller dennes repræsentant)

Energioplysninger

Varmeinstallation: Ingen varmeinstallation

Bygningsnr.: 94**Adresse: Bakkevej 38 (vejkode: 332), 2400 København NV**

Bygningens anvendelse: Udhus (Bygningens anvendelse 930)

Matrikelnr.: 664

Beliggenhed (kvalitet): Sikker

Frednings status: Som 6, men med tinglyst bevaringsdeklaration

Landsejerlavsnavn: UTTERSLEV, KØBENHAVN

Opførelsesår: 1921

Materialer

Ydervæggens materiale: Træ

Tagdækningsmateriale: Tagpap med stor hældning

Kilde til bygningens materialer: Oplyst af ejer (eller dennes repræsentant)

ArealBebygget areal: 5 m²

Kilde til bygningsarealer: Oplyst af ejer (eller dennes repræsentant)

Energioplysninger

Varmeinstallation: Ingen varmeinstallation

Bygningsnr.: 95**Adresse: Bakkevej 42 (vejkode: 332), 2400 København NV**

Bygningens anvendelse: Udhus (Bygningens anvendelse 930)

Matrikelnr.: 664

Beliggenhed (kvalitet): Sikker

Frednings status: Som 6, men med tinglyst bevaringsdeklaration

Landsejerlavsnavn: UTTERSLEV, KØBENHAVN

Opførelsesår: 1921

Materialer

Ydervæggens materiale: Træ

Tagdækningsmateriale: Tagpap med stor hældning

Kilde til bygningens materialer: Oplyst af ejer (eller dennes repræsentant)

ArealBebygget areal: 8 m²

Kilde til bygningsarealer: Oplyst af ejer (eller dennes repræsentant)

Energioplysninger

Varmeinstallation: Ingen varmeinstallation

Bygningsnr.: 96

Adresse: Bakkevej 44 (vejkode: 332), 2400 København NV

Bygningens anvendelse: Udhus (Bygningens anvendelse 930)

Matrikelnr.: 664

Beliggenhed (kvalitet): Sikker

Frednings status: Som 6, men med tinglyst bevaringsdeklaration

Materialer

Ydervæggens materiale: Træ

Tagdækningsmateriale: Tagpap med stor hældning

Kilde til bygningens materialer: Oplyst af ejer (eller dennes repræsentant)

Areal

Bebygget areal: 8 m²

Kilde til bygningsarealer: Oplyst af ejer (eller dennes repræsentant)

Energioplysninger

Varmeinstallation: Ingen varmeinstallation

Landsejerlavsnavn: UTTERSLEV, KØBENHAVN

Opførelsesår: 1921

Bygningsnr.: 97

Adresse: Bakkevej 46 (vejkode: 332), 2400 København NV

Bygningens anvendelse: Udhus (Bygningens anvendelse 930)

Matrikelnr.: 664

Beliggenhed (kvalitet): Sikker

Frednings status: Som 6, men med tinglyst bevaringsdeklaration

Materialer

Ydervæggens materiale: Træ

Tagdækningsmateriale: Tagpap med stor hældning

Kilde til bygningens materialer: Oplyst af ejer (eller dennes repræsentant)

Areal

Bebygget areal: 8 m²

Kilde til bygningsarealer: Oplyst af ejer (eller dennes repræsentant)

Energioplysninger

Varmeinstallation: Ingen varmeinstallation

Landsejerlavsnavn: UTTERSLEV, KØBENHAVN

Opførelsesår: 1921

Bygningsnr.: 98

Adresse: Bakkevej 48 (vejkode: 332), 2400 København NV

Bygningens anvendelse: Udhus (Bygningens anvendelse 930)

Matrikelnr.: 664

Beliggenhed (kvalitet): Sikker

Frednings status: Som 6, men med tinglyst bevaringsdeklaration

Materialer

Ydervæggens materiale: Træ

Tagdækningsmateriale: Tagpap med stor hældning

Kilde til bygningens materialer: Oplyst af ejer (eller dennes repræsentant)

Areal

Bebygget areal: 8 m²

Kilde til bygningsarealer: Oplyst af ejer (eller dennes repræsentant)

Energioplysninger

Varmeinstallation: Ingen varmeinstallation

Landsejerlavsnavn: UTTERSLEV, KØBENHAVN

Opførelsesår: 1921

Bygningsnr.: 99

Adresse: Bakkevej 50 (vejkode: 332), 2400 København NV

Bygningens anvendelse: Udhus (Bygningens anvendelse 930)

Matrikelnr.: 664

Beliggenhed (kvalitet): Sikker

Frednings status: Som 6, men med tinglyst bevaringsdeklaration

Materialer

Ydervæggens materiale: Træ

Tagdækningsmateriale: Tagpap med stor hældning

Kilde til bygningens materialer: Oplyst af ejer (eller dennes repræsentant)

Areal

Bebygget areal: 8 m²

Landsejerlavsnavn: UTTERSLEV, KØBENHAVN

Opførelsesår: 1921

Kilde til bygningsarealer: Oplyst af ejer (eller dennes repræsentant)

Energioplysninger

Varmeinstallation: Ingen varmeinstallation

Bygningsnr.: 100

Adresse: Bakkevej 52 (vejkode: 332), 2400 København NV

Bygningens anvendelse: Udhus (Bygningens anvendelse 930)

Matrikelnr.: 664

Beliggenhed (kvalitet): Sikker

Frednings status: Som 6, men med tinglyst bevaringsdeklaration

Landsejerlavnavn: UTTERSLEV, KØBENHAVN

Opførelsesår: 1921

Materialer

Ydervæggens materiale: Træ

Tagdækningsmateriale: Tagpap med stor hældning

Kilde til bygningens materialer: Oplyst af ejer (eller dennes repræsentant)

Areal

Bebygget areal: 8 m²

Kilde til bygningsarealer: Oplyst af ejer (eller dennes repræsentant)

Energioplysninger

Varmeinstallation: Ingen varmeinstallation

Bygningsnr.: 101

Adresse: Bakkevej 1 (vejkode: 332), 2400 København NV

Bygningens anvendelse: Udhus (Bygningens anvendelse 930)

Matrikelnr.: 660

Beliggenhed (kvalitet): Sikker

Frednings status: Som 6, men med tinglyst bevaringsdeklaration

Landsejerlavnavn: UTTERSLEV, KØBENHAVN

Opførelsesår: 1921

Materialer

Ydervæggens materiale: Træ

Tagdækningsmateriale: Tagpap med stor hældning

Kilde til bygningens materialer: Oplyst af ejer (eller dennes repræsentant)

Areal

Bebygget areal: 11 m²

Kilde til bygningsarealer: Oplyst af ejer (eller dennes repræsentant)

Energioplysninger

Varmeinstallation: Ingen varmeinstallation

Bygningsnr.: 102

Adresse: Bakkevej 3 (vejkode: 332), 2400 København NV

Bygningens anvendelse: Udhus (Bygningens anvendelse 930)

Matrikelnr.: 660

Beliggenhed (kvalitet): Sikker

Frednings status: Som 6, men med tinglyst bevaringsdeklaration

Landsejerlavnavn: UTTERSLEV, KØBENHAVN

Opførelsesår: 1921

Materialer

Ydervæggens materiale: Træ

Tagdækningsmateriale: Tagpap med stor hældning

Kilde til bygningens materialer: Oplyst af ejer (eller dennes repræsentant)

Areal

Bebygget areal: 5 m²

Kilde til bygningsarealer: Oplyst af ejer (eller dennes repræsentant)

Energioplysninger

Varmeinstallation: Ingen varmeinstallation

Bygningsnr.: 103

Adresse: Bakkevej 5 (vejkode: 332), 2400 København NV

Bygningens anvendelse: Udhus (Bygningens anvendelse 930)

Matrikelnr.: 660

Beliggenhed (kvalitet): Sikker

Frednings status: Som 6, men med tinglyst bevaringsdeklaration

Landsejerlavnavn: UTTERSLEV, KØBENHAVN

Opførelsesår: 1921

Materialer

Ydervæggens materiale: Træ

Tagdækningsmateriale: Tagpap med stor hældning

Kilde til bygningens materialer: Oplyst af ejer (eller dennes repræsentant)

Areal

Bebygget areal: 5 m2

Kilde til bygningsarealer: Oplyst af ejer (eller dennes repræsentant)

Energioplysninger

Varmeinstallation: Ingen varmeinstallation

Bygningsnr.: 104

Adresse: Bakkevej 7 (vejkode: 332), 2400 København NV

Bygningens anvendelse: Udhus (Bygningens anvendelse 930)

Matrikelnr.: 664

Beliggenhed (kvalitet): Sikker

Frednings status: Som 6, men med tinglyst bevaringsdeklaration

Landsejerlavsnavn: UTTERSLEV, KØBENHAVN

Opførelsesår: 1921

Materialer

Ydervæggens materiale: Træ

Tagdækningsmateriale: Tagpap med stor hældning

Kilde til bygningens materialer: Oplyst af ejer (eller dennes repræsentant)

Areal

Bebygget areal: 12 m2

Kilde til bygningsarealer: Oplyst af ejer (eller dennes repræsentant)

Energioplysninger

Varmeinstallation: Ingen varmeinstallation

Bygningsnr.: 105

Adresse: Bakkevej 9 (vejkode: 332), 2400 København NV

Bygningens anvendelse: Udhus (Bygningens anvendelse 930)

Matrikelnr.: 664

Beliggenhed (kvalitet): Sikker

Frednings status: Som 6, men med tinglyst bevaringsdeklaration

Landsejerlavsnavn: UTTERSLEV, KØBENHAVN

Opførelsesår: 1921

Materialer

Ydervæggens materiale: Træ

Tagdækningsmateriale: Tagpap med stor hældning

Kilde til bygningens materialer: Oplyst af ejer (eller dennes repræsentant)

Areal

Bebygget areal: 15 m2

Kilde til bygningsarealer: Oplyst af ejer (eller dennes repræsentant)

Energioplysninger

Varmeinstallation: Ingen varmeinstallation

Bygningsnr.: 106

Adresse: Bakkevej 11 (vejkode: 332), 2400 København NV

Bygningens anvendelse: Udhus (Bygningens anvendelse 930)

Matrikelnr.: 664

Beliggenhed (kvalitet): Sikker

Frednings status: Som 6, men med tinglyst bevaringsdeklaration

Landsejerlavsnavn: UTTERSLEV, KØBENHAVN

Opførelsesår: 1921

Materialer

Ydervæggens materiale: Træ

Tagdækningsmateriale: Tagpap med stor hældning

Kilde til bygningens materialer: Oplyst af ejer (eller dennes repræsentant)

Areal

Bebygget areal: 14 m2

Kilde til bygningsarealer: Oplyst af ejer (eller dennes repræsentant)

Energioplysninger

Varmeinstallation: Ingen varmeinstallation

Bygningsnr.: 107

Adresse: Bakkevej 15 (vejkode: 332), 2400 København NV

Bygningens anvendelse: Udhus (Bygningens anvendelse 930)

Matrikelnr.: 664

Beliggenhed (kvalitet): Sikker

Frednings status: Som 6, men med tinglyst bevaringsdeklaration

Landsejerlavsnavn: UTTERSLEV, KØBENHAVN

Opførelsesår: 1921

Materialer

Ydervæggens materiale: Træ

Tagdækningsmateriale: Tagpap med stor hældning

Kilde til bygningens materialer: Oplyst af ejer (eller dennes repræsentant)

Areal

Bebygget areal: 11 m2

Kilde til bygningsarealer: Oplyst af ejer (eller dennes repræsentant)

Energioplysninger

Varmeinstallation: Ingen varmeinstallation

Bygningsnr.: 108

Adresse: Bakkevej 17 (vejkode: 332), 2400 København NV

Bygningens anvendelse: Udhus (Bygningens anvendelse 930)

Matrikelnr.: 664

Beliggenhed (kvalitet): Sikker

Frednings status: Som 6, men med tinglyst bevaringsdeklaration

Landsejerlavsnavn: UTTERSLEV, KØBENHAVN

Opførelsesår: 1921

Materialer

Ydervæggens materiale: Træ

Tagdækningsmateriale: Tagpap med stor hældning

Kilde til bygningens materialer: Oplyst af ejer (eller dennes repræsentant)

Areal

Bebygget areal: 11 m2

Kilde til bygningsarealer: Oplyst af ejer (eller dennes repræsentant)

Energioplysninger

Varmeinstallation: Ingen varmeinstallation

Bygningsnr.: 109

Adresse: Bakkevej 19 (vejkode: 332), 2400 København NV

Bygningens anvendelse: Udhus (Bygningens anvendelse 930)

Matrikelnr.: 664

Beliggenhed (kvalitet): Sikker

Frednings status: Som 6, men med tinglyst bevaringsdeklaration

Landsejerlavsnavn: UTTERSLEV, KØBENHAVN

Opførelsesår: 1921

Materialer

Ydervæggens materiale: Træ

Tagdækningsmateriale: Tagpap med stor hældning

Kilde til bygningens materialer: Oplyst af ejer (eller dennes repræsentant)

Areal

Bebygget areal: 11 m2

Kilde til bygningsarealer: Oplyst af ejer (eller dennes repræsentant)

Energioplysninger

Varmeinstallation: Ingen varmeinstallation

Bygningsnr.: 110

Adresse: Bakkevej 21 (vejkode: 332), 2400 København NV

Bygningens anvendelse: Udhus (Bygningens anvendelse 930)

Matrikelnr.: 664

Beliggenhed (kvalitet): Sikker

Frednings status: Som 6, men med tinglyst bevaringsdeklaration

Landsejerlavsnavn: UTTERSLEV, KØBENHAVN

Opførelsesår: 1921

Materialer

Ydervæggens materiale: Træ

Tagdækningsmateriale: Tagpap med stor hældning

Kilde til bygningens materialer: Oplyst af ejer (eller dennes repræsentant)

Areal

Bebygget areal: 6 m2

Kilde til bygningsarealer: Oplyst af ejer (eller dennes repræsentant)

Energioplysninger

Varmeinstallation: Ingen varmeinstallation

Bygningsnr.: 111

Adresse: Bakkevej 23 (vejkode: 332), 2400 København NV

Bygningens anvendelse: Udhus (Bygningens anvendelse 930)

Matrikelnr.: 664

Beliggenhed (kvalitet): Sikker

Frednings status: Som 6, men med tinglyst bevaringsdeklaration

Landsejerlavsnavn: UTTERSLEV, KØBENHAVN

Opførelsesår: 1921

Materialer

Ydervæggens materiale: Træ

Tagdækningsmateriale: Tagpap med stor hældning

Kilde til bygningens materialer: Oplyst af ejer (eller dennes repræsentant)

Areal

Bebygget areal: 11 m2

Kilde til bygningsarealer: Oplyst af ejer (eller dennes repræsentant)

Energioplysninger

Varmeinstallation: Ingen varmeinstallation

Bygningsnr.: 112

Adresse: Bakkevej 25 (vejkode: 332), 2400 København NV

Bygningens anvendelse: Udhus (Bygningens anvendelse 930)

Matrikelnr.: 664

Beliggenhed (kvalitet): Sikker

Frednings status: Som 6, men med tinglyst bevaringsdeklaration

Landsejerlavsnavn: UTTERSLEV, KØBENHAVN

Opførelsesår: 1921

Materialer

Ydervæggens materiale: Træ

Tagdækningsmateriale: Tagpap med stor hældning

Kilde til bygningens materialer: Oplyst af ejer (eller dennes repræsentant)

Areal

Bebygget areal: 11 m2

Kilde til bygningsarealer: Oplyst af ejer (eller dennes repræsentant)

Energioplysninger

Varmeinstallation: Ingen varmeinstallation

Bygningsnr.: 113

Adresse: Bakkevej 27 (vejkode: 332), 2400 København NV

Bygningens anvendelse: Udhus (Bygningens anvendelse 930)

Matrikelnr.: 664

Beliggenhed (kvalitet): Sikker

Frednings status: Som 6, men med tinglyst bevaringsdeklaration

Landsejerlavsnavn: UTTERSLEV, KØBENHAVN

Opførelsesår: 1921

Materialer

Ydervæggens materiale: Træ

Tagdækningsmateriale: Tagpap med stor hældning

Kilde til bygningens materialer: Oplyst af ejer (eller dennes repræsentant)

Areal

Bebygget areal: 11 m2

Kilde til bygningsarealer: Oplyst af ejer (eller dennes repræsentant)

Energioplysninger

Varmeinstallation: Ingen varmeinstallation

Bygningsnr.: 114

Adresse: Bakkevej 29 (vejkode: 332), 2400 København NV

Bygningens anvendelse: Udhus (Bygningens anvendelse 930)

Matrikelnr.: 664

Beliggenhed (kvalitet): Sikker

Frednings status: Som 6, men med tinglyst bevaringsdeklaration

Landsejerlavsnavn: UTTERSLEV, KØBENHAVN

Opførelsesår: 1921

Materialer

Ydervæggens materiale: Træ

Tagdækningsmateriale: Tagpap med stor hældning

Kilde til bygningens materialer: Oplyst af ejer (eller dennes repræsentant)

Areal

Bebygget areal: 11 m2

Kilde til bygningsarealer: Oplyst af ejer (eller dennes repræsentant)

Energioplysninger

Varmeinstallation: Ingen varmeinstallation

Bygningsnr.: 115

Adresse: Bakkevej 31 (vejkode: 332), 2400 København NV

Bygningens anvendelse: Udhus (Bygningens anvendelse 930)

Matrikelnr.: 664
Beliggenhed (kvalitet): Sikker
Frednings status: Som 6, men med tinglyst bevaringsdeklaration

Landsejerlavsnavn: UTTERSLEV, KØBENHAVN
Opførelsesår: 1921

Materialer

Ydervæggens materiale: Træ
Tagdækningsmateriale: Tagpap med stor hældning
Kilde til bygningens materialer: Oplyst af ejer (eller dennes repræsentant)

Areal

Bebygget areal: 11 m2
Kilde til bygningsarealer: Oplyst af ejer (eller dennes repræsentant)

Energioplysninger

Varmeinstallation: Ingen varmeinstallation

Bygningsnr.: 116

Adresse: Bakkevej 33 (vejkode: 332), 2400 København NV

Bygningens anvendelse: Udhus (Bygningens anvendelse 930)

Matrikelnr.: 664
Beliggenhed (kvalitet): Sikker
Frednings status: Som 6, men med tinglyst bevaringsdeklaration

Landsejerlavsnavn: UTTERSLEV, KØBENHAVN
Opførelsesår: 1921

Materialer

Ydervæggens materiale: Træ
Tagdækningsmateriale: Tagpap med stor hældning
Kilde til bygningens materialer: Oplyst af ejer (eller dennes repræsentant)

Areal

Bebygget areal: 11 m2
Kilde til bygningsarealer: Oplyst af ejer (eller dennes repræsentant)

Energioplysninger

Varmeinstallation: Ingen varmeinstallation

Bygningsnr.: 117

Adresse: Bakkevej 35 (vejkode: 332), 2400 København NV

Bygningens anvendelse: Udhus (Bygningens anvendelse 930)

Matrikelnr.: 664
Beliggenhed (kvalitet): Sikker
Frednings status: Som 6, men med tinglyst bevaringsdeklaration

Landsejerlavsnavn: UTTERSLEV, KØBENHAVN
Opførelsesår: 1921

Materialer

Ydervæggens materiale: Træ
Tagdækningsmateriale: Tagpap med stor hældning
Kilde til bygningens materialer: Oplyst af ejer (eller dennes repræsentant)

Areal

Bebygget areal: 11 m2
Kilde til bygningsarealer: Oplyst af ejer (eller dennes repræsentant)

Energioplysninger

Varmeinstallation: Ingen varmeinstallation

Bygningsnr.: 118

Adresse: Bakkevej 37 (vejkode: 332), 2400 København NV

Bygningens anvendelse: Udhus (Bygningens anvendelse 930)

Matrikelnr.: 664
Beliggenhed (kvalitet): Sikker
Frednings status: Som 6, men med tinglyst bevaringsdeklaration

Landsejerlavsnavn: UTTERSLEV, KØBENHAVN
Opførelsesår: 1921

Materialer

Ydervæggens materiale: Træ
Tagdækningsmateriale: Tagpap med stor hældning
Kilde til bygningens materialer: Oplyst af ejer (eller dennes repræsentant)

Areal

Bebygget areal: 11 m2
Kilde til bygningsarealer: Oplyst af ejer (eller dennes repræsentant)

Energioplysninger

Varmeinstallation: Ingen varmeinstallation

Bygningsnr.: 119

Adresse: Bakkevej 39 (vejkode: 332), 2400 København NV

Bygningens anvendelse: Udhus (Bygningens anvendelse 930)

Matrikelnr.: 664

Beliggenhed (kvalitet): Sikker

Frednings status: Som 6, men med tinglyst bevaringsdeklaration

Landsejerlavsnavn: UTTERSLEV, KØBENHAVN

Opførelsesår: 1921

Materialer

Ydervæggens materiale: Træ

Tagdækningsmateriale: Tagpap med stor hældning

Kilde til bygningens materialer: Oplyst af ejer (eller dennes repræsentant)

Areal

Bebygget areal: 11 m2

Kilde til bygningsarealer: Oplyst af ejer (eller dennes repræsentant)

Energioplysninger

Varmeinstallation: Ingen varmeinstallation

Bygningsnr.: 120**Adresse: Bakkevej 41 (vejkode: 332), 2400 København NV**

Bygningens anvendelse: Udhus (Bygningens anvendelse 930)

Matrikelnr.: 664

Beliggenhed (kvalitet): Sikker

Frednings status: Som 6, men med tinglyst bevaringsdeklaration

Landsejerlavsnavn: UTTERSLEV, KØBENHAVN

Opførelsesår: 1921

Materialer

Ydervæggens materiale: Træ

Tagdækningsmateriale: Tagpap med stor hældning

Kilde til bygningens materialer: Oplyst af ejer (eller dennes repræsentant)

Areal

Bebygget areal: 11 m2

Kilde til bygningsarealer: Oplyst af ejer (eller dennes repræsentant)

Energioplysninger

Varmeinstallation: Ingen varmeinstallation

Bygningsnr.: 121**Adresse: Bakkevej 43 (vejkode: 332), 2400 København NV**

Bygningens anvendelse: Udhus (Bygningens anvendelse 930)

Matrikelnr.: 664

Beliggenhed (kvalitet): Sikker

Frednings status: Som 6, men med tinglyst bevaringsdeklaration

Landsejerlavsnavn: UTTERSLEV, KØBENHAVN

Opførelsesår: 1921

Materialer

Ydervæggens materiale: Træ

Tagdækningsmateriale: Tagpap med stor hældning

Kilde til bygningens materialer: Oplyst af ejer (eller dennes repræsentant)

Areal

Bebygget areal: 11 m2

Kilde til bygningsarealer: Oplyst af ejer (eller dennes repræsentant)

Energioplysninger

Varmeinstallation: Ingen varmeinstallation

Bygningsnr.: 122**Adresse: Bakkevej 45 (vejkode: 332), 2400 København NV**

Bygningens anvendelse: Udhus (Bygningens anvendelse 930)

Matrikelnr.: 664

Beliggenhed (kvalitet): Sikker

Frednings status: Som 6, men med tinglyst bevaringsdeklaration

Landsejerlavsnavn: UTTERSLEV, KØBENHAVN

Opførelsesår: 1921

Materialer

Ydervæggens materiale: Træ

Tagdækningsmateriale: Tagpap med stor hældning

Kilde til bygningens materialer: Oplyst af ejer (eller dennes repræsentant)

Areal

Bebygget areal: 8 m2

Kilde til bygningsarealer: Oplyst af ejer (eller dennes repræsentant)

Energioplysninger

Varmeinstallation: Ingen varmeinstallation

Bygningsnr.: 123**Adresse: Bakkevej 47 (vejkode: 332), 2400 København NV**

Bygningens anvendelse: Udhus (Bygningens anvendelse 930)

Matrikelnr.: 664

Beliggenhed (kvalitet): Sikker

Frednings status: Som 6, men med tinglyst bevaringsdeklaration

Landsejerlavsnavn: UTTERSLEV, KØBENHAVN

Opførelsesår: 1921

Materialer

Ydervæggens materiale: Træ

Tagdækningsmateriale: Tagpap med stor hældning

Kilde til bygningens materialer: Oplyst af ejer (eller dennes repræsentant)

ArealBebygget areal: 8 m²

Kilde til bygningsarealer: Oplyst af ejer (eller dennes repræsentant)

Energioplysninger

Varmeinstallation: Ingen varmeinstallation

Bygningsnr.: 124**Adresse: Bakkevej 49 (vejkode: 332), 2400 København NV**

Bygningens anvendelse: Udhus (Bygningens anvendelse 930)

Matrikelnr.: 664

Beliggenhed (kvalitet): Sikker

Frednings status: Som 6, men med tinglyst bevaringsdeklaration

Landsejerlavsnavn: UTTERSLEV, KØBENHAVN

Opførelsesår: 1921

Materialer

Ydervæggens materiale: Træ

Tagdækningsmateriale: Tagpap med stor hældning

Kilde til bygningens materialer: Oplyst af ejer (eller dennes repræsentant)

ArealBebygget areal: 8 m²

Kilde til bygningsarealer: Oplyst af ejer (eller dennes repræsentant)

Energioplysninger

Varmeinstallation: Ingen varmeinstallation

Bygningsnr.: 125**Adresse: Bakkevej 51 (vejkode: 332), 2400 København NV**

Bygningens anvendelse: Udhus (Bygningens anvendelse 930)

Matrikelnr.: 664

Beliggenhed (kvalitet): Sikker

Frednings status: Som 6, men med tinglyst bevaringsdeklaration

Landsejerlavsnavn: UTTERSLEV, KØBENHAVN

Opførelsesår: 1921

Materialer

Ydervæggens materiale: Træ

Tagdækningsmateriale: Tagpap med stor hældning

Kilde til bygningens materialer: Oplyst af ejer (eller dennes repræsentant)

ArealBebygget areal: 11 m²

Kilde til bygningsarealer: Oplyst af ejer (eller dennes repræsentant)

Energioplysninger

Varmeinstallation: Ingen varmeinstallation

Bygningsnr.: 126**Adresse: Rødkildevej 4 (vejkode: 6100), 2400 København NV**

Bygningens anvendelse: Udhus (Bygningens anvendelse 930)

Matrikelnr.: 662

Beliggenhed (kvalitet): Sikker

Frednings status: Som 6, men med tinglyst bevaringsdeklaration

Landsejerlavsnavn: UTTERSLEV, KØBENHAVN

Opførelsesår: 1921

Materialer

Ydervæggens materiale: Træ

Tagdækningsmateriale: Tagpap med stor hældning

Kilde til bygningens materialer: Oplyst af ejer (eller dennes repræsentant)

ArealBebygget areal: 8 m²

Kilde til bygningsarealer: Oplyst af ejer (eller dennes repræsentant)

Energioplysninger

Varmeinstallation: Ingen varmeinstallation

Bygningsnr.: 127

Adresse: Rødkildevej 6 (vejkode: 6100), 2400 København NV

Bygningens anvendelse: Udhus (Bygningens anvendelse 930)

Matrikelnr.: 662

Beliggenhed (kvalitet): Sikker

Frednings status: Som 6, men med tinglyst bevaringsdeklaration

Landsejerlavsnavn: UTTERSLEV, KØBENHAVN

Opførelsesår: 1921

Materialer

Ydervæggens materiale: Træ

Tagdækningsmateriale: Tagpap med stor hældning

Kilde til bygningens materialer: Oplyst af ejer (eller dennes repræsentant)

Areal

Bebygget areal: 6 m²

Kilde til bygningsarealer: Oplyst af ejer (eller dennes repræsentant)

Energioplysninger

Varmeinstallation: Ingen varmeinstallation

Bygningsnr.: 128

Adresse: Rødkildevej 8 (vejkode: 6100), 2400 København NV

Bygningens anvendelse: Udhus (Bygningens anvendelse 930)

Matrikelnr.: 662

Beliggenhed (kvalitet): Sikker

Frednings status: Som 6, men med tinglyst bevaringsdeklaration

Landsejerlavsnavn: UTTERSLEV, KØBENHAVN

Opførelsesår: 1921

Materialer

Ydervæggens materiale: Træ

Tagdækningsmateriale: Tagpap med stor hældning

Kilde til bygningens materialer: Oplyst af ejer (eller dennes repræsentant)

Areal

Bebygget areal: 8 m²

Kilde til bygningsarealer: Oplyst af ejer (eller dennes repræsentant)

Energioplysninger

Varmeinstallation: Ingen varmeinstallation

Bygningsnr.: 129

Adresse: Rødkildevej 10 (vejkode: 6100), 2400 København NV

Bygningens anvendelse: Udhus (Bygningens anvendelse 930)

Matrikelnr.: 662

Beliggenhed (kvalitet): Sikker

Frednings status: Som 6, men med tinglyst bevaringsdeklaration

Landsejerlavsnavn: UTTERSLEV, KØBENHAVN

Opførelsesår: 1921

Materialer

Ydervæggens materiale: Træ

Tagdækningsmateriale: Tagpap med stor hældning

Kilde til bygningens materialer: Oplyst af ejer (eller dennes repræsentant)

Areal

Bebygget areal: 8 m²

Kilde til bygningsarealer: Oplyst af ejer (eller dennes repræsentant)

Energioplysninger

Varmeinstallation: Ingen varmeinstallation

Bygningsnr.: 130

Adresse: Rødkildevej 12 (vejkode: 6100), 2400 København NV

Bygningens anvendelse: Udhus (Bygningens anvendelse 930)

Matrikelnr.: 662

Beliggenhed (kvalitet): Sikker

Frednings status: Som 6, men med tinglyst bevaringsdeklaration

Landsejerlavsnavn: UTTERSLEV, KØBENHAVN

Opførelsesår: 1921

Materialer

Ydervæggens materiale: Træ

Tagdækningsmateriale: Tagpap med stor hældning

Kilde til bygningens materialer: Oplyst af ejer (eller dennes repræsentant)

Areal

Bebygget areal: 8 m²

Kilde til bygningsarealer: Oplyst af ejer (eller dennes repræsentant)

Energioplysninger

Varmeinstallation: Ingen varmeinstallation

Bygningsnr.: 131

Adresse: Rødkildevej 14 (vejkode: 6100), 2400 København NV

Bygningens anvendelse: Udhus (Bygningens anvendelse 930)

Matrikelnr.: 662

Beliggenhed (kvalitet): Sikker

Frednings status: Som 6, men med tinglyst bevaringsdeklaration

Landsejerlavnavn: UTTERSLEV, KØBENHAVN

Opførelsesår: 1921

Materialer

Ydervæggens materiale: Træ

Tagdækningsmateriale: Tagpap med stor hældning

Kilde til bygningens materialer: Oplyst af ejer (eller dennes repræsentant)

Areal

Bebygget areal: 8 m²

Kilde til bygningsarealer: Oplyst af ejer (eller dennes repræsentant)

Energioplysninger

Varmeinstallation: Ingen varmeinstallation

Bygningsnr.: 132

Adresse: Rødkildevej 18 (vejkode: 6100), 2400 København NV

Bygningens anvendelse: Udhus (Bygningens anvendelse 930)

Matrikelnr.: 662

Beliggenhed (kvalitet): Sikker

Frednings status: Som 6, men med tinglyst bevaringsdeklaration

Landsejerlavnavn: UTTERSLEV, KØBENHAVN

Opførelsesår: 1921

Materialer

Ydervæggens materiale: Træ

Tagdækningsmateriale: Tagpap med stor hældning

Kilde til bygningens materialer: Oplyst af ejer (eller dennes repræsentant)

Areal

Bebygget areal: 6 m²

Kilde til bygningsarealer: Oplyst af ejer (eller dennes repræsentant)

Energioplysninger

Varmeinstallation: Ingen varmeinstallation

Bygningsnr.: 133

Adresse: Rødkildevej 22 (vejkode: 6100), 2400 København NV

Bygningens anvendelse: Udhus (Bygningens anvendelse 930)

Matrikelnr.: 662

Beliggenhed (kvalitet): Sikker

Frednings status: Som 6, men med tinglyst bevaringsdeklaration

Landsejerlavnavn: UTTERSLEV, KØBENHAVN

Opførelsesår: 1921

Materialer

Ydervæggens materiale: Træ

Tagdækningsmateriale: Tagpap med stor hældning

Kilde til bygningens materialer: Oplyst af ejer (eller dennes repræsentant)

Areal

Bebygget areal: 8 m²

Kilde til bygningsarealer: Oplyst af ejer (eller dennes repræsentant)

Energioplysninger

Varmeinstallation: Ingen varmeinstallation

Bygningsnr.: 134

Adresse: Rødkildevej 26 (vejkode: 6100), 2400 København NV

Bygningens anvendelse: Udhus (Bygningens anvendelse 930)

Matrikelnr.: 662

Beliggenhed (kvalitet): Sikker

Frednings status: Som 6, men med tinglyst bevaringsdeklaration

Landsejerlavnavn: UTTERSLEV, KØBENHAVN

Opførelsesår: 1921

Materialer

Ydervæggens materiale: Træ

Tagdækningsmateriale: Tagpap med stor hældning

Kilde til bygningens materialer: Oplyst af ejer (eller dennes repræsentant)

Areal

Bebygget areal: 8 m²

Kilde til bygningsarealer: Oplyst af ejer (eller dennes repræsentant)

Energioplysninger

Varmeinstallation: Ingen varmeinstallation

Bygningsnr.: 135

Adresse: Rødkildevej 30 (vejkode: 6100), 2400 København NV

Bygningens anvendelse: Udhus (Bygningens anvendelse 930)

Matrikelnr.: 662

Beliggenhed (kvalitet): Sikker

Frednings status: Som 6, men med tinglyst bevaringsdeklaration

Landsejerlavnavn: UTTERSLEV, KØBENHAVN

Opførelsesår: 1921

Materialer

Ydervæggens materiale: Træ

Tagdækningsmateriale: Tagpap med stor hældning

Kilde til bygningens materialer: Oplyst af ejer (eller dennes repræsentant)

Areal

Bebygget areal: 8 m²

Kilde til bygningsarealer: Oplyst af ejer (eller dennes repræsentant)

Energioplysninger

Varmeinstallation: Ingen varmeinstallation

Bygningsnr.: 136

Adresse: Rødkildevej 34 (vejkode: 6100), 2400 København NV

Bygningens anvendelse: Udhus (Bygningens anvendelse 930)

Matrikelnr.: 662

Beliggenhed (kvalitet): Sikker

Frednings status: Som 6, men med tinglyst bevaringsdeklaration

Landsejerlavnavn: UTTERSLEV, KØBENHAVN

Opførelsesår: 1921

Materialer

Ydervæggens materiale: Træ

Tagdækningsmateriale: Tagpap med stor hældning

Kilde til bygningens materialer: Oplyst af ejer (eller dennes repræsentant)

Areal

Bebygget areal: 8 m²

Kilde til bygningsarealer: Oplyst af ejer (eller dennes repræsentant)

Energioplysninger

Varmeinstallation: Ingen varmeinstallation

Bygningsnr.: 137

Adresse: Rødkildevej 36 (vejkode: 6100), 2400 København NV

Bygningens anvendelse: Udhus (Bygningens anvendelse 930)

Matrikelnr.: 662

Beliggenhed (kvalitet): Sikker

Frednings status: Som 6, men med tinglyst bevaringsdeklaration

Landsejerlavnavn: UTTERSLEV, KØBENHAVN

Opførelsesår: 1921

Materialer

Ydervæggens materiale: Træ

Tagdækningsmateriale: Tagpap med stor hældning

Kilde til bygningens materialer: Oplyst af ejer (eller dennes repræsentant)

Areal

Bebygget areal: 8 m²

Kilde til bygningsarealer: Oplyst af ejer (eller dennes repræsentant)

Energioplysninger

Varmeinstallation: Ingen varmeinstallation

Bygningsnr.: 138

Adresse: Rødkildevej 38 (vejkode: 6100), 2400 København NV

Bygningens anvendelse: Udhus (Bygningens anvendelse 930)

Matrikelnr.: 662

Beliggenhed (kvalitet): Sikker

Frednings status: Som 6, men med tinglyst bevaringsdeklaration

Landsejerlavnavn: UTTERSLEV, KØBENHAVN

Opførelsesår: 1921

Materialer

Ydervæggens materiale: Træ

Tagdækningsmateriale: Tagpap med stor hældning

Kilde til bygningens materialer: Oplyst af ejer (eller dennes repræsentant)

Areal

Bebygget areal: 8 m²

Kilde til bygningsarealer: Oplyst af ejer (eller dennes repræsentant)

Energioplysninger

Varmeinstallation: Ingen varmeinstallation

Bygningsnr.: 139

Adresse: Rødkildevej 40 (vejkode: 6100), 2400 København NV

Bygningens anvendelse: Udhus (Bygningens anvendelse 930)

Matrikelnr.: 663

Beliggenhed (kvalitet): Sikker

Frednings status: Som 6, men med tinglyst bevaringsdeklaration

Landsejerlavsnavn: UTTERSLEV, KØBENHAVN

Opførelsesår: 1921

Materialer

Ydervæggens materiale: Træ

Tagdækningsmateriale: Tagpap med stor hældning

Kilde til bygningens materialer: Oplyst af ejer (eller dennes repræsentant)

Areal

Bebygget areal: 11 m²

Kilde til bygningsarealer: Oplyst af ejer (eller dennes repræsentant)

Energioplysninger

Varmeinstallation: Ingen varmeinstallation

Bygningsnr.: 140

Adresse: Rødkildevej 44 (vejkode: 6100), 2400 København NV

Bygningens anvendelse: Udhus (Bygningens anvendelse 930)

Matrikelnr.: 663

Beliggenhed (kvalitet): Sikker

Frednings status: Som 6, men med tinglyst bevaringsdeklaration

Landsejerlavsnavn: UTTERSLEV, KØBENHAVN

Opførelsesår: 1921

Materialer

Ydervæggens materiale: Træ

Tagdækningsmateriale: Tagpap med stor hældning

Kilde til bygningens materialer: Oplyst af ejer (eller dennes repræsentant)

Areal

Bebygget areal: 8 m²

Kilde til bygningsarealer: Oplyst af ejer (eller dennes repræsentant)

Energioplysninger

Varmeinstallation: Ingen varmeinstallation

Bygningsnr.: 141

Adresse: Rødkildevej 46 (vejkode: 6100), 2400 København NV

Bygningens anvendelse: Udhus (Bygningens anvendelse 930)

Matrikelnr.: 663

Beliggenhed (kvalitet): Sikker

Frednings status: Som 6, men med tinglyst bevaringsdeklaration

Landsejerlavsnavn: UTTERSLEV, KØBENHAVN

Opførelsesår: 1921

Materialer

Ydervæggens materiale: Træ

Tagdækningsmateriale: Tagpap med stor hældning

Kilde til bygningens materialer: Oplyst af ejer (eller dennes repræsentant)

Areal

Bebygget areal: 8 m²

Kilde til bygningsarealer: Oplyst af ejer (eller dennes repræsentant)

Energioplysninger

Varmeinstallation: Ingen varmeinstallation

Bygningsnr.: 143

Adresse: Rødkildevej 54 (vejkode: 6100), 2400 København NV

Bygningens anvendelse: Udhus (Bygningens anvendelse 930)

Matrikelnr.: 663

Beliggenhed (kvalitet): Sikker

Frednings status: Som 6, men med tinglyst bevaringsdeklaration

Landsejerlavsnavn: UTTERSLEV, KØBENHAVN

Opførelsesår: 1921

Materialer

Ydervæggens materiale: Træ

Tagdækningsmateriale: Tagpap med stor hældning

Kilde til bygningens materialer: Oplyst af ejer (eller dennes repræsentant)

Areal

Bebygget areal: 5 m²

Kilde til bygningsarealer: Oplyst af ejer (eller dennes repræsentant)

Energioplysninger

Varmeinstallation: Ingen varmeinstallation

Bygningsnr.: 144

Adresse: Rødkildevej 56 (vejkode: 6100), 2400 København NV

Bygningens anvendelse: Udhus (Bygningens anvendelse 930)

Matrikelnr.: 663

Beliggenhed (kvalitet): Sikker

Frednings status: Som 6, men med tinglyst bevaringsdeklaration

Landsejerlavsnavn: UTTERSLEV, KØBENHAVN

Opførelsesår: 1921

Materialer

Ydervæggens materiale: Træ

Tagdækningsmateriale: Tagpap med stor hældning

Kilde til bygningens materialer: Oplyst af ejer (eller dennes repræsentant)

Areal

Bebygget areal: 8 m²

Kilde til bygningsarealer: Oplyst af ejer (eller dennes repræsentant)

Energioplysninger

Varmeinstallation: Ingen varmeinstallation

Bygningsnr.: 145

Adresse: Rødkildevej 58 (vejkode: 6100), 2400 København NV

Bygningens anvendelse: Udhus (Bygningens anvendelse 930)

Matrikelnr.: 663

Beliggenhed (kvalitet): Sikker

Frednings status: Som 6, men med tinglyst bevaringsdeklaration

Landsejerlavsnavn: UTTERSLEV, KØBENHAVN

Opførelsesår: 1921

Materialer

Ydervæggens materiale: Træ

Tagdækningsmateriale: Tagpap med stor hældning

Kilde til bygningens materialer: Oplyst af ejer (eller dennes repræsentant)

Areal

Bebygget areal: 8 m²

Kilde til bygningsarealer: Oplyst af ejer (eller dennes repræsentant)

Energioplysninger

Varmeinstallation: Ingen varmeinstallation

Bygningsnr.: 146

Adresse: Rødkildevej 60 (vejkode: 6100), 2400 København NV

Bygningens anvendelse: Udhus (Bygningens anvendelse 930)

Matrikelnr.: 663

Beliggenhed (kvalitet): Sikker

Frednings status: Som 6, men med tinglyst bevaringsdeklaration

Landsejerlavsnavn: UTTERSLEV, KØBENHAVN

Opførelsesår: 1921

Materialer

Ydervæggens materiale: Træ

Tagdækningsmateriale: Tagpap med stor hældning

Kilde til bygningens materialer: Oplyst af ejer (eller dennes repræsentant)

Areal

Bebygget areal: 8 m²

Kilde til bygningsarealer: Oplyst af ejer (eller dennes repræsentant)

Energioplysninger

Varmeinstallation: Ingen varmeinstallation

Bygningsnr.: 147

Adresse: Rødkildevej 62 (vejkode: 6100), 2400 København NV

Bygningens anvendelse: Udhus (Bygningens anvendelse 930)

Matrikelnr.: 663
Beliggenhed (kvalitet): Sikker
Frednings status: Som 6, men med tinglyst bevaringsdeklaration

Landsejerlavsnavn: UTTERSLEV, KØBENHAVN
Opførelsesår: 1921

Materialer

Ydervæggens materiale: Træ
Tagdækningsmateriale: Tagpap med stor hældning
Kilde til bygningens materialer: Oplyst af ejer (eller dennes repræsentant)

Areal

Bebygget areal: 8 m²
Kilde til bygningsarealer: Oplyst af ejer (eller dennes repræsentant)

Energioplysninger

Varmeinstallation: Ingen varmeinstallation

Bygningsnr.: 148

Adresse: Rødkildevej 68 (vejkode: 6100), 2400 København NV

Bygningens anvendelse: Udhus (Bygningens anvendelse 930)

Matrikelnr.: 663
Beliggenhed (kvalitet): Sikker
Frednings status: Som 6, men med tinglyst bevaringsdeklaration

Landsejerlavsnavn: UTTERSLEV, KØBENHAVN
Opførelsesår: 1921

Materialer

Ydervæggens materiale: Træ
Tagdækningsmateriale: Tagpap med stor hældning
Kilde til bygningens materialer: Oplyst af ejer (eller dennes repræsentant)

Areal

Bebygget areal: 8 m²
Kilde til bygningsarealer: Oplyst af ejer (eller dennes repræsentant)

Energioplysninger

Varmeinstallation: Ingen varmeinstallation

Bygningsnr.: 149

Adresse: Rødkildevej 70 (vejkode: 6100), 2400 København NV

Bygningens anvendelse: Udhus (Bygningens anvendelse 930)

Matrikelnr.: 663
Beliggenhed (kvalitet): Sikker
Frednings status: Som 6, men med tinglyst bevaringsdeklaration

Landsejerlavsnavn: UTTERSLEV, KØBENHAVN
Opførelsesår: 1921

Materialer

Ydervæggens materiale: Træ
Tagdækningsmateriale: Tagpap med stor hældning
Kilde til bygningens materialer: Oplyst af ejer (eller dennes repræsentant)

Areal

Bebygget areal: 8 m²
Kilde til bygningsarealer: Oplyst af ejer (eller dennes repræsentant)

Energioplysninger

Varmeinstallation: Ingen varmeinstallation

Bygningsnr.: 150

Adresse: Rødkildevej 72 (vejkode: 6100), 2400 København NV

Bygningens anvendelse: Udhus (Bygningens anvendelse 930)

Matrikelnr.: 663
Beliggenhed (kvalitet): Sikker
Frednings status: Som 6, men med tinglyst bevaringsdeklaration

Landsejerlavsnavn: UTTERSLEV, KØBENHAVN
Opførelsesår: 1921

Materialer

Ydervæggens materiale: Træ
Tagdækningsmateriale: Tagpap med stor hældning
Kilde til bygningens materialer: Oplyst af ejer (eller dennes repræsentant)

Areal

Bebygget areal: 8 m²
Kilde til bygningsarealer: Oplyst af ejer (eller dennes repræsentant)

Energioplysninger

Varmeinstallation: Ingen varmeinstallation

Bygningsnr.: 151

Adresse: Rødkildevej 74 (vejkode: 6100), 2400 København NV

Bygningens anvendelse: Udhus (Bygningens anvendelse 930)

Matrikelnr.: 663

Beliggenhed (kvalitet): Sikker

Frednings status: Som 6, men med tinglyst bevaringsdeklaration

Landsejerlavsnavn: UTTERSLEV, KØBENHAVN

Opførelsesår: 1921

Materialer

Ydervæggens materiale: Træ

Tagdækningsmateriale: Tagpap med stor hældning

Kilde til bygningens materialer: Oplyst af ejer (eller dennes repræsentant)

Areal

Bebygget areal: 8 m2

Kilde til bygningsarealer: Oplyst af ejer (eller dennes repræsentant)

Energioplysninger

Varmeinstallation: Ingen varmeinstallation

Bygningsnr.: 152**Adresse: Rødkildevej 76 (vejkode: 6100), 2400 København NV**

Bygningens anvendelse: Udhus (Bygningens anvendelse 930)

Matrikelnr.: 663

Beliggenhed (kvalitet): Sikker

Frednings status: Som 6, men med tinglyst bevaringsdeklaration

Landsejerlavsnavn: UTTERSLEV, KØBENHAVN

Opførelsesår: 1921

Materialer

Ydervæggens materiale: Træ

Tagdækningsmateriale: Tagpap med stor hældning

Kilde til bygningens materialer: Oplyst af ejer (eller dennes repræsentant)

Areal

Bebygget areal: 8 m2

Kilde til bygningsarealer: Oplyst af ejer (eller dennes repræsentant)

Energioplysninger

Varmeinstallation: Ingen varmeinstallation

Bygningsnr.: 153**Adresse: Hulgårdsvej 21 (vejkode: 3072), 2400 København NV**

Bygningens anvendelse: Udhus (Bygningens anvendelse 930)

Matrikelnr.: 659

Beliggenhed (kvalitet): Sikker

Frednings status: Som 6, men med tinglyst bevaringsdeklaration

Landsejerlavsnavn: UTTERSLEV, KØBENHAVN

Opførelsesår: 1921

Materialer

Ydervæggens materiale: Træ

Tagdækningsmateriale: Tagpap med stor hældning

Kilde til bygningens materialer: Oplyst af ejer (eller dennes repræsentant)

Areal

Bebygget areal: 11 m2

Kilde til bygningsarealer: Oplyst af ejer (eller dennes repræsentant)

Energioplysninger

Varmeinstallation: Ingen varmeinstallation

Bygningsnr.: 154**Adresse: Hulgårdsvej 23 (vejkode: 3072), 2400 København NV**

Bygningens anvendelse: Udhus (Bygningens anvendelse 930)

Matrikelnr.: 659

Beliggenhed (kvalitet): Sikker

Frednings status: Som 6, men med tinglyst bevaringsdeklaration

Landsejerlavsnavn: UTTERSLEV, KØBENHAVN

Opførelsesår: 1921

Materialer

Ydervæggens materiale: Træ

Tagdækningsmateriale: Tagpap med stor hældning

Kilde til bygningens materialer: Oplyst af ejer (eller dennes repræsentant)

Areal

Bebygget areal: 11 m2

Kilde til bygningsarealer: Oplyst af ejer (eller dennes repræsentant)

Energioplysninger

Varmeinstallation: Ingen varmeinstallation

Bygningsnr.: 155**Adresse: Hulgårdsvej 25 (vejkode: 3072), 2400 København NV**

Bygningens anvendelse: Udhus (Bygningens anvendelse 930)

Matrikelnr.: 659

Beliggenhed (kvalitet): Sikker

Frednings status: Som 6, men med tinglyst bevaringsdeklaration

Landsejerlavsnavn: UTTERSLEV, KØBENHAVN

Opførelsesår: 1921

Materialer

Ydervæggens materiale: Træ

Tagdækningsmateriale: Tagpap med stor hældning

Kilde til bygningens materialer: Oplyst af ejer (eller dennes repræsentant)

ArealBebygget areal: 9 m²

Kilde til bygningsarealer: Oplyst af ejer (eller dennes repræsentant)

Energioplysninger

Varmeinstallation: Ingen varmeinstallation

Bygningsnr.: 156**Adresse: Hulgårdsvej 27 (vejkode: 3072), 2400 København NV**

Bygningens anvendelse: Udhus (Bygningens anvendelse 930)

Matrikelnr.: 659

Beliggenhed (kvalitet): Sikker

Frednings status: Som 6, men med tinglyst bevaringsdeklaration

Landsejerlavsnavn: UTTERSLEV, KØBENHAVN

Opførelsesår: 1921

Materialer

Ydervæggens materiale: Træ

Tagdækningsmateriale: Tagpap med stor hældning

Kilde til bygningens materialer: Oplyst af ejer (eller dennes repræsentant)

ArealBebygget areal: 8 m²

Kilde til bygningsarealer: Oplyst af ejer (eller dennes repræsentant)

Energioplysninger

Varmeinstallation: Ingen varmeinstallation

Bygningsnr.: 157**Adresse: Hulgårdsvej 29 (vejkode: 3072), 2400 København NV**

Bygningens anvendelse: Udhus (Bygningens anvendelse 930)

Matrikelnr.: 659

Beliggenhed (kvalitet): Sikker

Frednings status: Som 6, men med tinglyst bevaringsdeklaration

Landsejerlavsnavn: UTTERSLEV, KØBENHAVN

Opførelsesår: 1921

Materialer

Ydervæggens materiale: Træ

Tagdækningsmateriale: Tagpap med stor hældning

Kilde til bygningens materialer: Oplyst af ejer (eller dennes repræsentant)

ArealBebygget areal: 8 m²

Kilde til bygningsarealer: Oplyst af ejer (eller dennes repræsentant)

Energioplysninger

Varmeinstallation: Ingen varmeinstallation

Bygningsnr.: 158**Adresse: Hulgårdsvej 31 (vejkode: 3072), 2400 København NV**

Bygningens anvendelse: Udhus (Bygningens anvendelse 930)

Matrikelnr.: 659

Beliggenhed (kvalitet): Sikker

Frednings status: Som 6, men med tinglyst bevaringsdeklaration

Landsejerlavsnavn: UTTERSLEV, KØBENHAVN

Opførelsesår: 1921

Materialer

Ydervæggens materiale: Træ

Tagdækningsmateriale: Tagpap med stor hældning

Kilde til bygningens materialer: Oplyst af ejer (eller dennes repræsentant)

ArealBebygget areal: 11 m²

Kilde til bygningsarealer: Oplyst af ejer (eller dennes repræsentant)

Energioplysninger

Varmeinstallation: Ingen varmeinstallation

Bygningsnr.: 159

Adresse: Bakkevej 1 (vejkode: 332), 2400 København NV

Bygningens anvendelse: Garage (med plads til et eller to køretøjer) (Bygningens anvendelse 910)

Matrikelnr.: 660

Landsejerlavsnavn: UTTERSLEV, KØBENHAVN

Beliggenhed (kvalitet): Sikker

Opførelsesår: 1995

Materialer

Ydervæggens materiale: Træ

Tagdækningsmateriale: Tagpap med stor hældning

Kilde til bygningens materialer: Oplyst af teknisk forvaltning

Areal

Bebygget areal: 20 m2

Kilde til bygningsarealer: Oplyst af teknisk forvaltning

Bemærkninger for bygning:

GARAGE HØRENDE TIL MATERIALEGÅRD

Bygningsnr.: 160

Adresse: Bakkevej 1 (vejkode: 332), 2400 København NV

Bygningens anvendelse: Udhus (Bygningens anvendelse 930)

Matrikelnr.: 660

Landsejerlavsnavn: UTTERSLEV, KØBENHAVN

Beliggenhed (kvalitet): Sikker

Opførelsesår: 1995

Materialer

Ydervæggens materiale: Træ

Tagdækningsmateriale: Tagpap med stor hældning

Kilde til bygningens materialer: Oplyst af teknisk forvaltning

Areal

Bebygget areal: 13 m2

Kilde til bygningsarealer: Oplyst af teknisk forvaltning

Bemærkninger for bygning:

UDHUS HØRENDE TIL MATERIALEGÅRD

Oplysninger om byggesager

Byggesagsnr.: 434503

Byggesagen berører:

- grund: Rødkildevej 2 (vejkode: 6100), 2400 København NV

Byggesagstype : Sag på grund

Byggesagsnr.: 600471

Byggesagen berører:

- grund: Rødkildevej 40 (vejkode: 6100), 2400 København NV

Byggesagstype : Sag på grund

Kortmateriale

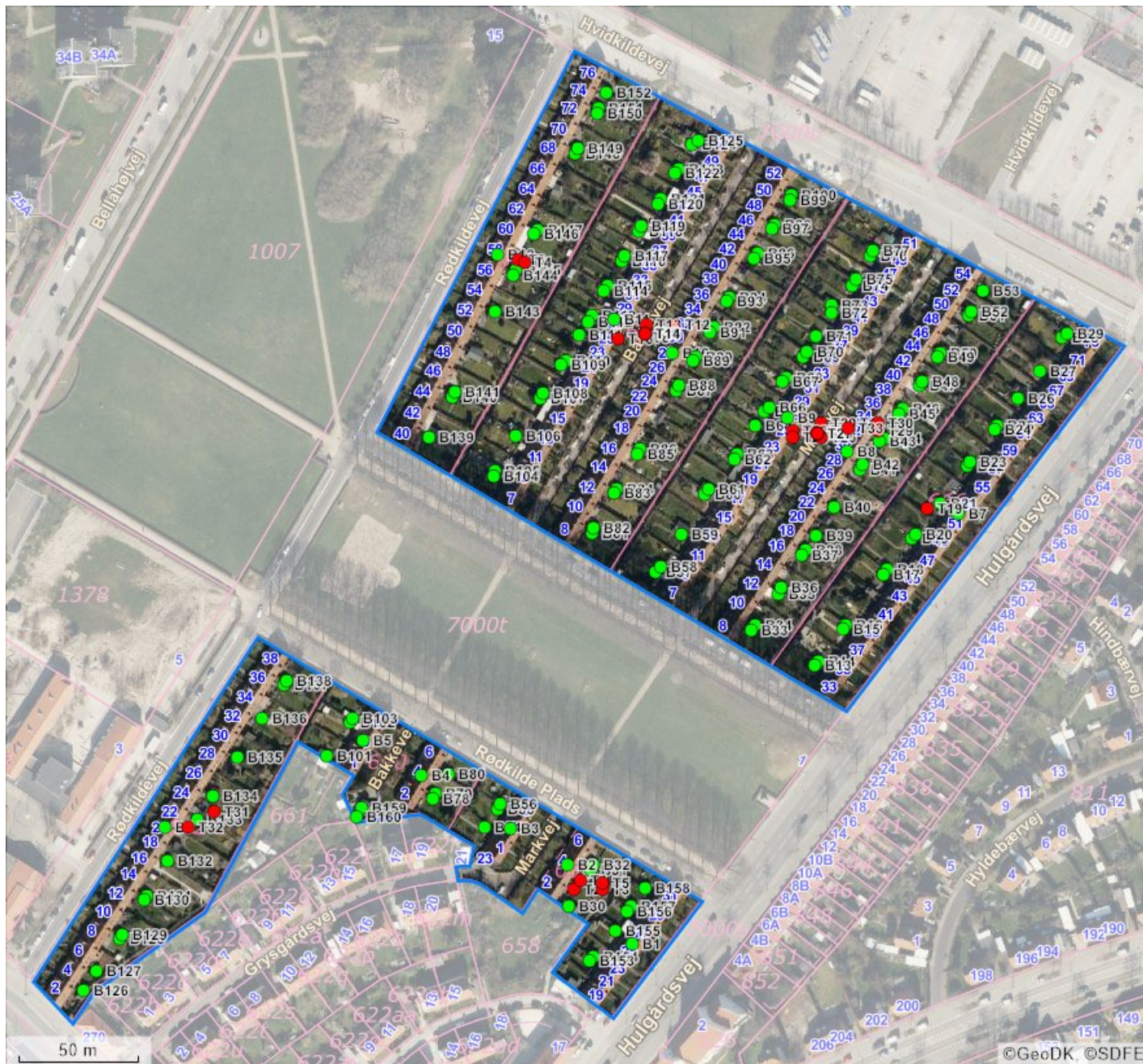

BBR punkter		Beliggenhed	Linjer i kortet	
B#	Bygningsnummer	● Sikker placering	—	Ejendom
T#	Teknisk anlæg nummer	● Næsten sikker placering	—	Jordstykke ¹
NY	Nybyggeri	● Usikker placering	—	Bygningsomrids, nøjagtigt ²
*	Bygning på fremmed grund		---	Bygningsomrids, unøjagtigt ³

1. Jordstykke dækker over udstrækningen af det enkelte matrikelnummer.
2. Bygningsomridset er nøjagtigt, når dets placering er verificeret af GeoDanmark (se nedenfor).
3. Bygningsomridset er unøjagtigt, når dets placering ikke er verificeret af GeoDanmark (se nedenfor).

Du kan få et mere detaljeret geografisk overblik over ejendommen på <https://kort.bbr.dk>.

Kortmateriale er automatisk genereret på baggrund af oplysninger om ejendommen fra Bygnings- og Boligregisteret (BBR), Matrikelkortet, GeoDanmark, Danmarks Adresseregister (DAR) m.fl.

Kortet indeholder de nyeste offentligt tilgængelige data fra Datafordeler og Kortforsyning.

BBR er det landsdækkende register over Bygnings- og boligoplysninger. Se mere på <https://bbr.dk/ejere>

Matrikelkortet er en visning af Matrikelregistret, så de enkelte matrikulære arealer (matrikelnumre, vejlitra mv.) kan identificeres. Matrikelkortet er et vejledende kort, hvad angår skellenes nøjagtige geografiske placering, og skellene falder ikke altid sammen med de synlige grænser i landskabet. Se mere på <https://gst.dk/matriklen/om-matriklen/matrikelkort-register-og-arkiv/>.

GeoDanmark er et samarbejde mellem kommunerne og Styrelsen for Dataforsyning og Effektivisering om at kortlægge Danmark. GeoDanmarks-data består bl.a. af luftfotos og bygningsomrids. Vær opmærksom på, at disse luftfotos optages om foråret, og at bygningsomrids opdateres på baggrund heraf. Derfor kan der være forsinkelser i registreringen af ændringer, afhængigt af hvornår ændringen – fx en opførsel eller nedrivning af bygning – er sket.. Se mere på <https://www.geodanmark.dk/om-geodanmark/>

DAR er er Danmarks autoritative register for adresser og vejnavne. Se mere på danmarksadresser.dk/dar.

Din pligt som ejer

Det er dit ansvar som ejer, at oplysningerne om din ejendom i BBR er korrekte. En registrering i BBR kan ikke nødvendigvis tages som udtryk for, at byggeriet er lovligt i henhold til anden lovgivning. Kommunen kan give en bøde på op til 5.000 kr., hvis du ikke indberetter oplysninger til BBR, eller hvis du giver forkerte oplysninger.

Derfor er det vigtigt, at du læser din BBR meddelelse og kontrollerer om alle bygninger og anlæg på ejendommen er registreret rigtigt. Når du køber en ejendom eller ændrer på bygninger og boliger, er det ekstra vigtigt at være opmærksom på, om registreringerne er korrekte. Indberetningspligten gælder også byggesager.

Du skal være særligt opmærksom på:

- **Opførelsesår**
- **Om- og tilbygningsår**
- **Bebygget areal**
- **Antal etager**
- **Samlet boligareal eller erhvervsareal**
- **Areal af udnyttet tagetage**
- **Areal af udestue**
- **Tagdækningsmateriale**
- **Varmeinstallation**

Omkring opførelsesår vil der nogle steder være angivet år 1000. Dette skyldes, at du ikke har givet oplysninger om opførelsesår vedrørende den pågældende bygning. Kommunen har lov til at kontrollere de oplysninger, du giver til BBR. Kontrollen kan ske ved et anmeldt besøg på ejendommen eller ved registersamkøring med eksterne kilder – f.eks. folkeregistret eller ved hjælp af luftfotos. I BBR er din ejendom registreret på 4 niveauer:

Grund

Grunden er normalt det samme som en matrikel, og er et sammenhængende stykke jord. I særlige tilfælde kan grunden bestå af flere matrikler, og en ejendom af flere grunde. Dette vil oftest være på landbrugsejendomme. På grunden registreres f.eks. oplysninger om vandforsyning og afløbsforhold.

Bygning

Bygninger i BBR er alt fra et redskabsskur til et butikscenter. Her findes informationer om den væsentligste anvendelse af bygningen, bebygget areal, arealet af samtlige etager (samlet bygningsareal), materialer m.m.

Enhed

En enhed i BBR er betegnelsen for en bolig i et parcelhus, en lejlighed eller f.eks. et erhvervslejemål. En enhed ligger altid inde i en bygning. Enfamiliehuse har typisk en boligenhed, etageboligbebyggelse har én boligenhed for hver lejlighed, og erhvervsbygninger har én eller flere enheder til erhverv. En enhed har typisk sin egen selvstændige indgang. Under enheder registreres bl.a. samlet areal, areal til beboelse/erhverv samt anvendelsen.

Tekniske anlæg

Tekniske anlæg kan være olietanke, vindmøller, gylletanke, solvarmeanlæg m.m. Tekniske anlæg er som regel placeret på grunden, men kan også ligge inde i en bygning.

Arealerne på BBR-meddelelsen

Arealerne indgår i beregningen af ejendomsvurderingen, men kan også have betydning for f.eks. forsikring, realkredit- og boliglån, fjernvarmeregning m.m. Arealer skal altid måles til ydersiden af ydervæggen. Læs mere om opmåling og se vejledninger på www.bbr.dk.

Det bebyggede areal svarer normalt til stueetagens areal. I bygninger med forskudte etager opmåles det bebyggede areal som bygningens udbredelse set oppefra.

Det samlede bygningsareal opgøres som arealet af samtlige etager. Areal af eventuel kælder og tagetage skal ikke regnes med.

Tagetagens samlede areal opgøres som det areal, der udnyttes sammen med det areal, der ville kunne udnyttes til bolig eller erhverv. Ligesom i bygningsreglementet måles arealet i vandret plan 1,5 m over færdigt gulv til den udvendige side af tagbelægningen.

Udnyttet areal i tagetagen opgøres som den del af tagetagens areal, som faktisk udnyttes til beboelse eller erhverv.

Kælderarealet opgøres samlet for hele kælderetagen.

Det samlede boligareal opgøres som arealet af samtlige beboelsesrum inklusiv areal i entré, gang, badeværelse, toilet og køkken. I arealet medregnes udnyttet areal i eventuel tagetage og areal af kælderrum, der må anvendes til beboelse – det vil sige opfylder byggelovgivningens krav til beboelsesrum.

Hvis arealerne har forskellige anvendelser, skal de deles op i den del, der må bruges til bolig, den del der anvendes til erhvervs- eller institutionsformål samt den del, der udgør andet areal.

Sammenhængen mellem de forskellige arealangivelser betyder f.eks., at for et parcelhus uden kælder, hvor parcelhuset kun bruges til beboelse, vil boligarealet svare til det samlede bygningsareal plus eventuel udnyttet tagetage.

Har en bygning to eller flere lejligheder, fordeles adgangs- og trappearealer ligeligt mellem de enkelte lejligheder.

Med hensyn til areal af ejerlejlighed skal du være specielt opmærksom på, at BBR's boligareal ofte vil være forskellig fra **det tinglyste areal**. Det skyldes, at arealerne opgøres efter forskellige principper. Ejerlejlighedens samlede areal i BBR vil svare til summen af areal til beboelse, areal til erhverv inklusiv andel af adgangsareal.

Oversigt over BBR-oplysninger

Anvendelse

Helårsbeboelse

- Stuehus til landbrugsejendom.
- Fritliggende enfamiliehus.
- Række-, kæde- eller dobbelthus.
- Etageboligbebyggelse.
- Kollegium.
- Døgninstitution.
- Anden bygning til helårsbeboelse.

Produktions- og lagerbygninger i forbindelse med landbrug, industri, offentlige værker og lign.

- Landbrug, skovbrug, gartneri, råstofudvinding m.v.
- Industri, fabrik, håndværk m.v.
- El-, gas-, vand- eller varmeværker, forbrændingsanstalter m.v.
- Anden bygning til landbrug, industri m.v.

Handel, kontor, transport og service

- Transport- og garageanlæg, stationer, lufthavne m.v.
- Kontor, handel, lager, herunder offentlig administration.
- Hotel, restaurant, vaskeri, frisør og anden service virksomhed.
- Anden bygning til transport, handel m.v.

Institutioner og kultur

- Biograf, teater, erhvervsmæssig udstilling, bibliotek, museum, kirke og lign.
- Skole, undervisning og forskning.
- Hospital, sygehjem, fødeklinisk, offentlige klinikker m.v.
- Daginstitutioner m.v.
- Anden institution.

Fritidsformål

- Sommerhus.
- Feriekoloni, vandrehjem m.v. bortset fra sommerhus.
- Idrætshal, klubhus, svømmehal m.v.
- Kolonihavehus.
- Anden bygning til fritidsformål.

Mindre bygninger til garageformål, opbevaring m.v.

- Garage til et eller to køretøjer.
- Carport.
- Udhus.

Listen ovenfor er under ændring.

Optræder den registrerede anvendelse ikke på listen, kan den fulde liste ses her.

<http://bbr.dk/hvordanfaaieqbb>

Køkken, toilet og afløb

Toiletforhold

- Antal vandskylende toiletter i bolig- eller erhvervsenhed.
- Vandskylende toilet udenfor enheden.
- Anden type toilet udenfor enheden eller intet toilet i forbindelsen med enheden.

Badeforhold

- Antal badeværelser i enheden.
- Adgang til badeværelser.
- Hverken badeværelser eller adgang til badeværelser.

Køkkenforhold

- Eget køkken (med afløb og kogeinstallation).
- Adgang til fælles køkken.
- Fast kogeinstallation i værelse eller på gang.
- Ingen fast kogeinstallation.

Materialer

Ydervæggens materialer

- Mursten (tegl, kalksten, cementsten).
- Letbeton (lette bloksten, gasbeton).
- Fibercement, asbest (eternit el. lign).
- Fibercement, asbestfri.
- Bindingsværk (med udvendigt synligt træværk).
- Træbeklædning.
- Betonelementer (Etagehøje betonelementer).
- Metalplader.
- PVC.
- Glas.
- Ingen.
- Andet materiale.

Tagdækningsmateriale

- Built-up (fladt tag, typisk tagpap).
- Tagpap (med taghældning).
- Fibercement, herunder asbest (bølge eller skifereternit).
- Cementsten.
- Tegl.
- Metalplader.
- Stråtag.
- Fibercement (asbestfri).
- PVC.
- Glas.
- Grønt levende tag (Grønne tage)
- Ingen
- Andet materiale

Asbestholdigt materiale

- Asbestholdigt ydervægsmateriale.
- Asbestholdigt tagdækningsmateriale.
- Asbestholdigt ydervægs- og tagdækningsmateriale.

Opvarmningsforhold

Varmeinstallation

- Fjernvarme/blokvarme.
- Centralvarme fra eget anlæg et-kammerfy.
- Ovne (Kakkelovne, kamin, brændeovn o. lign.)
- Varmepumpe.
- Centralvarme med to fyringsenheder (fast brændsel, olie eller gas).
- Elovne, elpaneler.
- Gasradiatorer.
- Ingen varmeinstallationer.
- Blandet (kræver specifikation på enhedsniveau).

Opvarmningsmiddel

- Elektricitet.
- Gasværksgas.
- Flydende brændsel (olie, petroleum, flaskegas).
- Fast brændsel (kul, brænde mm.)
- Halm.
- Naturgas.
- Andet.

Supplerende varme

- Ikke oplyst.
- Varmepumpeanlæg.
- Ovne til fast brændsel (brændeovn o.lign.)
- Ovne til flydende brændsel.
- Solpaneler.
- Pejs.
- Gasradiator.
- Elovne, elpaneler.
- Biogasanlæg.
- Andet.
- Bygningen har ingen supplerende varme.

Afløbsforhold

Afløbskoder

Kodesættet benyttes for eksisterende forhold, ved enhver ændring skal nyt kodesæt benyttes:

- Afløb til offentligt spildevandsanlæg.
- Afløb til fælles privat spildevandsanlæg.
- Afløb til samletank.
- Afløb til samletank for toiletvand og mekanisk rensning af øvrigt spildevand.
- Mekanisk rensning med nedslivningsanlæg (med tilladelse).
- Mekanisk rensning med nedslivningsanlæg (uden tilladelse).
- Mekanisk rensning med privat udledning dir. til vandløb.
- Mekanisk og biologisk rensning.
- Udledning direkte uden rensning til vandløb, søer eller havet.
- Andet.

Afløbskoder nyt kodesæt

Der er indført mange nye afløbskoder i BBR. De nye koder skal benyttes ved alle fysiske ændringer i afløbsforholdene på en ejendom. Kommunen har dog også ret til på eget initiativ at konvertere koden, uden der er sket fysiske ændringer i forholdene.

Det nye kodesæt er hierarkisk inddelt, således at det vigtigste kriterium er om ejendommen er tilsluttet et kloaknet eller om ejendommen ligger i det åbne land.

Ejendomme, der er tilsluttet et kloaknet, inddeles efter om spildevandet (typisk fra køkken, bad og toilet) ledes ned i samme kloak som regnvandet (overfladevandet fra tage og befæstede arealer), eller om de behandles hver for sig.

Ejendomme, der ligger i det åbne land, inddeles efter den måde spildevandet behandles. Der er i BBR mulighed for at registrere, hvilke rensklasser det lokale rensanlæg overholder. Rensklassen kan være O, OP, SO eller SOP, idet O er en forkortelse for organisk stof, P for Phosphat og S for Sulphat. OP betyder så, at rensningen både omfatter organisk stof og Phosphat, osv.

Det er ikke altid, at alle bygninger på en ejendom har ens afløbsforhold. I så fald kan forholdene registreres individuelt på den enkelte bygning.

En fuldstændig oversigt over afløbskoder i BBR og en vejledning hertil kan findes på www.bbr.dk.

Andet

Boligtype

- Egentlig beboelseslejlighed.
- Blandet erhverv og bolig med eget køkken.
- Enkeltværelse.
- Fællesbolig eller fælleshusholdning.
- Sommer-/fritidsbolig.
- Andet.

Ejerforhold

- Privatperson(er) eller interessentskab.
- Alment boligselskab.
- Aktie-, anparts- eller andet selskab.
- Forening, legat eller selvejende institution.
- Privat andelsboligforening.
- Kommunen (beliggenhedskommune).
- Kommunen (anden kommune).
- Region.
- Staten.
- Andet, moderejendom for ejerlejligheder.

Vandforsyning

- Alment vandforsyningsanlæg (tidligere offentligt).
- Privat, alment vandforsyningsanlæg.
- Enkeltindvindingsanlæg (egen boring).
- Brønd.
- Ikke alment vandforsyningsanlæg (forsyner < 10 ejendomme).
- Ingen vandforsyning.