



Kommune nr.: 101
Kommunalt ejendoms nr.: 358151
Udskrift dato: 20-10-2021
BFE-nr.: 6022812
Ejendommens beliggenhed:
Lærkevej 11 (Vejkode: 4528), 2400 København NV

Denne BBR-Meddelelse er rekvireret via OIS.

Fejl eller mangler i udskriften bedes meddelt til kommunen via e-mailadressen BBR@kk.dk eller telefonnr

Oplysninger om grunde

Adresse: Lærkevej 11 (vejkode: 4528), 2400 København NV

Ejerforhold: Andet, herunder moderejendomme for bebyggelser, der er opdelt i ejerlejligheder samt ejendomme, der ejes af flere kategorier af ejere

Vand & afløb

Vandforsyning: Alment vandforsyningsanlæg

Afløbsforhold: Afløb til spildevandsforsynings rensesanlæg

Matrikelnr. 169 **Ejerlav** UTTERSLEV, KØBENHAVN

Ejendom

BFE-nr.: 6022812

Kommunalt ejendoms nr.: 358151

Ejerforhold: 90

Oplysninger om bygninger

Bygningsnr.: 4

Adresse: Lærkevej 11 (vejkode: 4528), 2400 København NV

Etagebolig-bygning, flerfamiliehus eller to-familiehus (Bygningens anvendelse 140)

Matrikelnr.: 169

Landsejerlavsnavn: UTTERSLEV, KØBENHAVN

Beliggenhed (kvalitet): Sikker

Opførelsesår: 2016

Antal etager u. kælder & tagetage: 5

Antal helårsboliger med køkken: 79

Antal helårsboliger uden køkken: 0

Afvigende etager: Bygningen har afvigende etager

Materialer

Ydervæggens materiale: Mursten

Tagdækningsmateriale: Tagpap med lille hældning

Kilde til bygningens materialer: Oplyst af teknisk forvaltning

Areal i grundplan	m2	Samlet andet areal	m2	Bygningens arealanvendelse	m2
Bebygget areal	593	Samlet andet areal	174	Samlet boligareal	2956
Overdækket areal	0	Heraf affaldsrum i terræn	0	Heraf areal af lovlig beboelse i kælder	0
Areal i hele bygningen	m2	Heraf indbygget garage	0	Samlet erhvervsareal	0
Samlet bygningsareal (excl. kælder & tagetage)	2996	Heraf indbygget carport	0	Heraf erhverv i kælder	0
Samlet kælderareal	368	Heraf indbygget udhus	0	Antal etager u. kælder & tagetage	5
Heraf udnyttet kælder	0	Heraf lukkede overdækninger	0		
Heraf dyb kælder	368	Heraf indbygget udestue el. lign.	0		
Samlet tagetageareal	34	Heraf udvendig efter isolering	0		
Heraf udnyttet tagetage	34	Heraf øvrige arealer	174		
		Heraf indbygget garage i kælder	0		

Kilde til bygningsarealer: Oplyst af teknisk forvaltning

Energioplysninger

Varmeinstallation: Fjernvarme/blokvarme

Forsikring

Byggeskadeforsikringselskab: Danske Forsikring

Dato: 01-09-2016

Oplysninger om bolig-/erhvervsenheder

Adresse Etage/side	Heraf fællesareal adgangsareal / fælles boligareal / åben altan, tagterrasse	Tinglyst areal	Areal Bolig / Erhverv / Andet	Lukket overdækning, udestue /	Antal værelser Bolig / Erhverv	Toilet / Bad	Køkken
--------------------	--	-------------------	-------------------------------------	-------------------------------------	--------------------------------------	--------------	--------

Lærkevej 11 (vejkode: 4528), 2400 København NV

Etage: st. Side/Dør: 1	0 / 0 / 0	29	37 / 0 / 2	0	1 / 0	1 / 1	JA (E*)
------------------------	-----------	----	------------	---	-------	-------	---------

Bolig i etageejendom, flerfamiliehus eller to-familiehus (Anvendelseskode: 140)

Ejerlejl.BFE-nr.: 158249 Kommunalt ejerlejl.ejd.nr.: 20548 Ejerlejl.nr.: 1 Ejerforhold: 30

Energioplysninger:

Energiforsyning: 230 V el fra værk

Bemærkninger for Enheden

Andet areal er 2 kvm depotrum i kælders.

Etage: st. Side/Dør: 2	0 / 0 / 0	29	37 / 0 / 2	0	1 / 0	1 / 1	JA (E*)
------------------------	-----------	----	------------	---	-------	-------	---------

Bolig i etageejendom, flerfamiliehus eller to-familiehus (Anvendelseskode: 140)

Ejerlejl.BFE-nr.: 158260 Kommunalt ejerlejl.ejd.nr.: 20549 Ejerlejl.nr.: 2 Ejerforhold: 30

Energioplysninger:

Energiforsyning: 230 V el fra værk

Bemærkninger for Enheden

Andet areal er 2 kvm depotrum i kælders.

Etage: st. Side/Dør: 3	0 / 0 / 0	29	37 / 0 / 2	0	1 / 0	1 / 1	JA (E*)
------------------------	-----------	----	------------	---	-------	-------	---------

Bolig i etageejendom, flerfamiliehus eller to-familiehus (Anvendelseskode: 140)

Ejerlejl.BFE-nr.: 158271 Kommunalt ejerlejl.ejd.nr.: 20551 Ejerlejl.nr.: 3 Ejerforhold: 30

Energioplysninger:

Energiforsyning: 230 V el fra værk

Bemærkninger for Enheden

Andet areal er 2 kvm depotrum i kælders.

Etage: st. Side/Dør: 4	0 / 0 / 0	29	37 / 0 / 2	0	1 / 0	1 / 1	JA (E*)
------------------------	-----------	----	------------	---	-------	-------	---------

Bolig i etageejendom, flerfamiliehus eller to-familiehus (Anvendelseskode: 140)

Ejerlejl.BFE-nr.: 158282 Kommunalt ejerlejl.ejd.nr.: 20552 Ejerlejl.nr.: 4 Ejerforhold: 30

Energioplysninger:

Energiforsyning: 230 V el fra værk

Bemærkninger for Enheden

Andet areal er 2 kvm depotrum i kælders.

Etage: st. Side/Dør: 5	0 / 0 / 0	30	37 / 0 / 3	0	1 / 0	1 / 1	JA (E*)
------------------------	-----------	----	------------	---	-------	-------	---------

Bolig i etageejendom, flerfamiliehus eller to-familiehus (Anvendelseskode: 140)

Ejerlejl.BFE-nr.: 158293 Kommunalt ejerlejl.ejd.nr.: 20553 Ejerlejl.nr.: 5 Ejerforhold: 30

Energioplysninger:

Energiforsyning: 230 V el fra værk

Bemærkninger for Enheden

Andet areal er 3 kvm depotrum i kælders.

Etage: st. Side/Dør: 6	0 / 0 / 0	29	37 / 0 / 3	0	1 / 0	1 / 1	JA (E*)
------------------------	-----------	----	------------	---	-------	-------	---------

Bolig i etageejendom, flerfamiliehus eller to-familiehus (Anvendelseskode: 140)

Ejerlejl.BFE-nr.: 158304 Kommunalt ejerlejl.ejd.nr.: 20554 Ejerlejl.nr.: 6 Ejerforhold: 30

Energioplysninger:

Energiforsyning: 230 V el fra værk

Bemærkninger for Enheden

Andet areal er 3 kvm depotrum i kælders.

Etage: st. Side/Dør: 7	0 / 0 / 0	29	37 / 0 / 2	0	1 / 0	1 / 1	JA (E*)
------------------------	-----------	----	------------	---	-------	-------	---------

Bolig i etageejendom, flerfamiliehus eller to-familiehus (Anvendelseskode: 140)

Ejerlejl.BFE-nr.: 158315 Kommunalt ejerlejl.ejd.nr.: 20555 Ejerlejl.nr.: 7 Ejerforhold: 30

Energioplysninger:

Energiforsyning: 230 V el fra værk

Bemærkninger for Enheden

Andet areal er 2 kvm depotrum i kælders.

Etage: st. Side/Dør: 8	0 / 0 / 0	28	36 / 0 / 2	0	1 / 0	1 / 1	JA (E*)
------------------------	-----------	----	------------	---	-------	-------	---------

Bolig i etageejendom, flerfamiliehus eller to-familiehus (Anvendelseskode: 140)

Ejerlejl.BFE-nr.: 158326 Kommunalt ejerlejl.ejd.nr.: 20556 Ejerlejl.nr.: 8 Ejerforhold: 30

Energioplysninger:

Energiforsyning: 230 V el fra værk

Bemærkninger for Enheden

Andet areal er 2 kvm depotrum i kælders.

Etage: st. Side/Dør: 9	0 / 0 / 0	28	36 / 0 / 2	0	1 / 0	1 / 1	JA (E*)
------------------------	-----------	----	------------	---	-------	-------	---------

Bolig i etageejendom, flerfamiliehus eller to-familiehus (Anvendelseskode: 140)

Ejerlejl.BFE-nr.: 158327 Kommunalt ejerlejl.ejd.nr.: 20557 Ejerlejl.nr.: 9 Ejerforhold: 30

Energioplysninger:

Energiforsyning: 230 V el fra værk

Bemærkninger for Enheden

Andet areal er 2 kvm depotrum i kælders.

Etage: st. Side/Dør: 10	0 / 0 / 0	28	36 / 0 / 2	0	1 / 0	1 / 1	JA (E*)
-------------------------	-----------	----	------------	---	-------	-------	---------

Bolig i etageejendom, flerfamiliehus eller to-familiehus (Anvendelseskode: 140)

Ejerlejl.BFE-nr.: 158250 Kommunalt ejerlejl.ejd.nr.: 20558 Ejerlejl.nr.: 10 Ejerforhold: 30

Energioplysninger:

Energiforsyning: 230 V el fra værk

Bemærkninger for Enheden

Andet areal er 2 kvm depotrum i kælders.

Etage: st. Side/Dør: 11	0 / 0 / 0	29	37 / 0 / 2	0	1 / 0	1 / 1	JA (E*)
-------------------------	-----------	----	------------	---	-------	-------	---------

Bolig i etageejendom, flerfamiliehus eller to-familiehus (Anvendelseskode: 140)

Ejerlejl.BFE-nr.: 158251 Kommunalt ejerlejl.ejd.nr.: 20559 Ejerlejl.nr.: 11 Ejerforhold: 30

Energioplysninger:

Energiforsyning: 230 V el fra værk

Bemærkninger for Enheden

Andet areal er 2 kvm depotrum i kælders.

Etage: st. Side/Dør: 12	0 / 0 / 0	32	39 / 0 / 3	0	1 / 0	1 / 1	JA (E*)
-------------------------	-----------	----	------------	---	-------	-------	---------

Bolig i etageejendom, flerfamiliehus eller to-familiehus (Anvendelseskode: 140)

Ejerlejl.BFE-nr.: 158254 Kommunalt ejerlejl.ejd.nr.: 20562 Ejerlejl.nr.: 14 Ejerforhold: 30

Energioplysninger:

Energiforsyning: 230 V el fra værk

Bemærkninger for Enheden

Andet areal er 3 kvm depotrum i kælders.

Etage: 1. Side/Dør: 1	0 / 0 / 0	30	37 / 0 / 3	0	1 / 0	1 / 1	JA (E*)
-----------------------	-----------	----	------------	---	-------	-------	---------

Bolig i etageejendom, flerfamiliehus eller to-familiehus (Anvendelseskode: 140)

Ejerlejl.BFE-nr.: 158255 Kommunalt ejerlejl.ejd.nr.: 20563 Ejerlejl.nr.: 15 Ejerforhold: 30

Energioplysninger:

Energiforsyning: 230 V el fra værk

Bemærkninger for Enheden

Andet areal er 3 kvm depotrum i kælders.

Etage: 1. Side/Dør: 2	0 / 0 / 0	29	36 / 0 / 2	0	1 / 0	1 / 1	JA (E*)
-----------------------	-----------	----	------------	---	-------	-------	---------

Bolig i etageejendom, flerfamiliehus eller to-familiehus (Anvendelseskode: 140)

Ejerlejl.BFE-nr.: 158256 Kommunalt ejerlejl.ejd.nr.: 20564 Ejerlejl.nr.: 16 Ejerforhold: 30

Energioplysninger:

Energiforsyning: 230 V el fra værk

Bemærkninger for Enheden

Andet areal er 2 kvm depotrum i kælders.

Etage: 1. Side/Dør: 3	0 / 0 / 0	29	36 / 0 / 2	0	1 / 0	1 / 1	JA (E*)
-----------------------	-----------	----	------------	---	-------	-------	---------

Bolig i etageejendom, flerfamiliehus eller to-familiehus (Anvendelseskode: 140)

Ejerlejl.BFE-nr.: 158257 Kommunalt ejerlejl.ejd.nr.: 20565 Ejerlejl.nr.: 17 Ejerforhold: 30

Energioplysninger:

Energiforsyning: 230 V el fra værk

Bemærkninger for Enheden

Andet areal er 2 kvm depotrum i kælders.

Etage: 1. Side/Dør: 4	0 / 0 / 0	29	36 / 0 / 2	0	1 / 0	1 / 1	JA (E*)
-----------------------	-----------	----	------------	---	-------	-------	---------

Bolig i etageejendom, flerfamiliehus eller to-familiehus (Anvendelseskode: 140)

Ejerlejl.BFE-nr.: 158258 Kommunalt ejerlejl.ejd.nr.: 20566 Ejerlejl.nr.: 18 Ejerforhold: 30

Energioplysninger:

Energiforsyning: 230 V el fra værk

Bemærkninger for Enheden

Andet areal er 2 kvm depotrum i kælders.

Etage: 1. Side/Dør: 5	0 / 0 / 0	29	36 / 0 / 2	0	1 / 0	1 / 1	JA (E*)
-----------------------	-----------	----	------------	---	-------	-------	---------

Bolig i etageejendom, flerfamiliehus eller to-familiehus (Anvendelseskode: 140)

Ejerlejl.BFE-nr.: 158259 Kommunalt ejerlejl.ejd.nr.: 20567 Ejerlejl.nr.: 19 Ejerforhold: 30

Energioplysninger:

Energiforsyning: 230 V el fra værk

Bemærkninger for Enheden

Andet areal er 2 kvm depotrum i kælders.

Etage: 1. Side/Dør: 6	0 / 0 / 0	29	37 / 0 / 2	0	1 / 0	1 / 1	JA (E*)
-----------------------	-----------	----	------------	---	-------	-------	---------

Bolig i etageejendom, flerfamiliehus eller to-familiehus (Anvendelseskode: 140)

Ejerlejl.BFE-nr.: 158261 Kommunalt ejerlejl.ejd.nr.: 20569 Ejerlejl.nr.: 20 Ejerforhold: 30

Energioplysninger:

Energiforsyning: 230 V el fra værk

Bemærkninger for Enheden

Andet areal er 2 kvm depotrum i kælders.

Etage: 1. Side/Dør: 7	0 / 0 / 0	39	47 / 0 / 2	0	1 / 0	1 / 1	JA (E*)
-----------------------	-----------	----	------------	---	-------	-------	---------

Bolig i etageejendom, flerfamiliehus eller to-familiehus (Anvendelseskode: 140)

Ejerlejl.BFE-nr.: 158262 Kommunalt ejerlejl.ejd.nr.: 20570 Ejerlejl.nr.: 21 Ejerforhold: 30

Energioplysninger:

Energiforsyning: 230 V el fra værk

Bemærkninger for Enheden

Andet areal er 2 kvm depotrum i kælders.

Etage: 1. Side/Dør: 8	0 / 0 / 0	28	36 / 0 / 2	0	1 / 0	1 / 1	JA (E*)
-----------------------	-----------	----	------------	---	-------	-------	---------

Bolig i etageejendom, flerfamiliehus eller to-familiehus (Anvendelseskode: 140)

Ejerlejl.BFE-nr.: 158263 Kommunalt ejerlejl.ejd.nr.: 20571 Ejerlejl.nr.: 22 Ejerforhold: 30

Energioplysninger:

Energiforsyning: 230 V el fra værk

Bemærkninger for Enheden

Andet areal er 2 kvm depotrum i kælders.

Etage: 1. Side/Dør: 9	0 / 0 / 0	28	36 / 0 / 2	0	1 / 0	1 / 1	JA (E*)
-----------------------	-----------	----	------------	---	-------	-------	---------

Bolig i etageejendom, flerfamiliehus eller to-familiehus (Anvendelseskode: 140)

Ejerlejl.BFE-nr.: 158264 Kommunalt ejerlejl.ejd.nr.: 20572 Ejerlejl.nr.: 23 Ejerforhold: 30

Energioplysninger:

Energiforsyning: 230 V el fra værk

Bemærkninger for Enheden

Andet areal er 2 kvm depotrum i kælders.

Etage: 1. Side/Dør: 10	0 / 0 / 0	29	36 / 0 / 3	0	1 / 0	1 / 1	JA (E*)
------------------------	-----------	----	------------	---	-------	-------	---------

Bolig i etageejendom, flerfamiliehus eller to-familiehus (Anvendelseskode: 140)

Ejerlejl.BFE-nr.: 158265 Kommunalt ejerlejl.ejd.nr.: 20573 Ejerlejl.nr.: 24 Ejerforhold: 30

Energioplysninger:

Energiforsyning: 230 V el fra værk

Bemærkninger for Enheden

Andet areal er 3 kvm depotrum i kælders.

Etage: 1. Side/Dør: 11	0 / 0 / 0	30	36 / 0 / 3	0	1 / 0	1 / 1	JA (E*)
------------------------	-----------	----	------------	---	-------	-------	---------

Bolig i etageejendom, flerfamiliehus eller to-familiehus (Anvendelseskode: 140)

Ejerlejl.BFE-nr.: 158266 Kommunalt ejerlejl.ejd.nr.: 20574 Ejerlejl.nr.: 25 Ejerforhold: 30

Energioplysninger:

Energiforsyning: 230 V el fra værk

Bemærkninger for Enheden

Andet areal er 3 kvm depotrum i kælders.

Etage: 1. Side/Dør: 12	0 / 0 / 0	29	36 / 0 / 2	0	1 / 0	1 / 1	JA (E*)
------------------------	-----------	----	------------	---	-------	-------	---------

Bolig i etageejendom, flerfamiliehus eller to-familiehus (Anvendelseskode: 140)

Ejerlejl.BFE-nr.: 158267 Kommunalt ejerlejl.ejd.nr.: 20575 Ejerlejl.nr.: 26 Ejerforhold: 30

Energioplysninger:

Energiforsyning: 230 V el fra værk

Bemærkninger for Enheden

Andet areal er 2 kvm depotrum i kælders.

Etage: 1. Side/Dør: 13	0 / 0 / 0	33	40 / 0 / 2	0	1 / 0	1 / 1	JA (E*)
------------------------	-----------	----	------------	---	-------	-------	---------

Bolig i etageejendom, flerfamiliehus eller to-familiehus (Anvendelseskode: 140)

Ejerlejl.BFE-nr.: 158268 Kommunalt ejerlejl.ejd.nr.: 20577 Ejerlejl.nr.: 27 Ejerforhold: 30

Energioplysninger:

Energiforsyning: 230 V el fra værk

Bemærkninger for Enheden

Andet areal er 2 kvm depotrum i kælders.

Etage: 1. Side/Dør: 14	0 / 0 / 0	32	39 / 0 / 2	0	1 / 0	1 / 1	JA (E*)
------------------------	-----------	----	------------	---	-------	-------	---------

Bolig i etageejendom, flerfamiliehus eller to-familiehus (Anvendelseskode: 140)

Ejerlejl.BFE-nr.: 158269 Kommunalt ejerlejl.ejd.nr.: 20578 Ejerlejl.nr.: 28 Ejerforhold: 30

Energioplysninger:

Energiforsyning: 230 V el fra værk

Bemærkninger for Enheden

Andet areal er 2 kvm depotrum i kælders.

Etage: 1. Side/Dør: 15	0 / 0 / 0	29	36 / 0 / 2	0	1 / 0	1 / 1	JA (E*)
------------------------	-----------	----	------------	---	-------	-------	---------

Bolig i etageejendom, flerfamiliehus eller to-familiehus (Anvendelseskode: 140)

Ejerlejl.BFE-nr.: 158270 Kommunalt ejerlejl.ejd.nr.: 20579 Ejerlejl.nr.: 29 Ejerforhold: 30

Energioplysninger:

Energiforsyning: 230 V el fra værk

Bemærkninger for Enheden

Andet areal er 2 kvm depotrum i kælders.

Etage: 1. Side/Dør: 16	0 / 0 / 0	30	37 / 0 / 2	0	1 / 0	1 / 1	JA (E*)
------------------------	-----------	----	------------	---	-------	-------	---------

Bolig i etageejendom, flerfamiliehus eller to-familiehus (Anvendelseskode: 140)

Ejerlejl.BFE-nr.: 158272 Kommunalt ejerlejl.ejd.nr.: 20580 Ejerlejl.nr.: 30 Ejerforhold: 30

Energioplysninger:

Energiforsyning: 230 V el fra værk

Bemærkninger for Enheden

Andet areal er 2 kvm depotrum i kælders.

Etage: 2. Side/Dør: 1	0 / 0 / 0	29	36 / 0 / 2	0	1 / 0	1 / 1	JA (E*)
-----------------------	-----------	----	------------	---	-------	-------	---------

Bolig i etageejendom, flerfamiliehus eller to-familiehus (Anvendelseskode: 140)

Ejerlejl.BFE-nr.: 158273 Kommunalt ejerlejl.ejd.nr.: 20581 Ejerlejl.nr.: 31 Ejerforhold: 30

Energioplysninger:

Energiforsyning: 230 V el fra værk

Bemærkninger for Enheden

Andet areal er 2 kvm depotrum i kælders.

Etage: 2. Side/Dør: 2	0 / 0 / 0	29	36 / 0 / 2	0	1 / 0	1 / 1	JA (E*)
-----------------------	-----------	----	------------	---	-------	-------	---------

Bolig i etageejendom, flerfamiliehus eller to-familiehus (Anvendelseskode: 140)

Ejerlejl.BFE-nr.: 158274 Kommunalt ejerlejl.ejd.nr.: 20582 Ejerlejl.nr.: 32 Ejerforhold: 30

Energioplysninger:

Energiforsyning: 230 V el fra værk

Bemærkninger for Enheden

Andet areal er 2 kvm depotrum i kælders.

Etage: 2. Side/Dør: 3	0 / 0 / 0	29	36 / 0 / 2	0	1 / 0	1 / 1	JA (E*)
-----------------------	-----------	----	------------	---	-------	-------	---------

Bolig i etageejendom, flerfamiliehus eller to-familiehus (Anvendelseskode: 140)
Ejerlejl.BFE-nr.: 158275 Kommunalt ejerlejl.ejd.nr.: 20583 Ejerlejl.nr.: 33 Ejerforhold: 30

Energioplysninger:

Energiforsyning: 230 V el fra værk

Bemærkninger for Enheden

Andet areal er 2 kvm depotrum i kælders.

Etage: 2. Side/Dør: 4	0 / 0 / 0	30	36 / 0 / 3	0	1 / 0	1 / 1	JA (E*)
-----------------------	-----------	----	------------	---	-------	-------	---------

Bolig i etageejendom, flerfamiliehus eller to-familiehus (Anvendelseskode: 140)
Ejerlejl.BFE-nr.: 158276 Kommunalt ejerlejl.ejd.nr.: 20585 Ejerlejl.nr.: 34 Ejerforhold: 30

Energioplysninger:

Energiforsyning: 230 V el fra værk

Bemærkninger for Enheden

Andet areal er 3 kvm depotrum i kælders.

Etage: 2. Side/Dør: 5	0 / 0 / 0	30	36 / 0 / 3	0	1 / 0	1 / 1	JA (E*)
-----------------------	-----------	----	------------	---	-------	-------	---------

Bolig i etageejendom, flerfamiliehus eller to-familiehus (Anvendelseskode: 140)
Ejerlejl.BFE-nr.: 158277 Kommunalt ejerlejl.ejd.nr.: 20586 Ejerlejl.nr.: 35 Ejerforhold: 30

Energioplysninger:

Energiforsyning: 230 V el fra værk

Bemærkninger for Enheden

Andet areal er 3 kvm depotrum i kælders.

Etage: 2. Side/Dør: 6	0 / 0 / 0	29	37 / 0 / 2	0	1 / 0	1 / 1	JA (E*)
-----------------------	-----------	----	------------	---	-------	-------	---------

Bolig i etageejendom, flerfamiliehus eller to-familiehus (Anvendelseskode: 140)
Ejerlejl.BFE-nr.: 158278 Kommunalt ejerlejl.ejd.nr.: 20587 Ejerlejl.nr.: 36 Ejerforhold: 30

Energioplysninger:

Energiforsyning: 230 V el fra værk

Bemærkninger for Enheden

Andet areal er 2 kvm depotrum i kælders.

Etage: 2. Side/Dør: 7	0 / 0 / 0	39	47 / 0 / 2	0	1 / 0	1 / 1	JA (E*)
-----------------------	-----------	----	------------	---	-------	-------	---------

Bolig i etageejendom, flerfamiliehus eller to-familiehus (Anvendelseskode: 140)
Ejerlejl.BFE-nr.: 158279 Kommunalt ejerlejl.ejd.nr.: 20588 Ejerlejl.nr.: 37 Ejerforhold: 30

Energioplysninger:

Energiforsyning: 230 V el fra værk

Bemærkninger for Enheden

Andet areal er 2 kvm depotrum i kælders.

Etage: 2. Side/Dør: 8	0 / 0 / 0	28	36 / 0 / 2	0	1 / 0	1 / 1	JA (E*)
-----------------------	-----------	----	------------	---	-------	-------	---------

Bolig i etageejendom, flerfamiliehus eller to-familiehus (Anvendelseskode: 140)
Ejerlejl.BFE-nr.: 158280 Kommunalt ejerlejl.ejd.nr.: 20589 Ejerlejl.nr.: 38 Ejerforhold: 30

Energioplysninger:

Energiforsyning: 230 V el fra værk

Bemærkninger for Enheden

Andet areal er 2 kvm depotrum i kælders.

Etage: 2. Side/Dør: 9	0 / 0 / 0	28	36 / 0 / 2	0	1 / 0	1 / 1	JA (E*)
-----------------------	-----------	----	------------	---	-------	-------	---------

Bolig i etageejendom, flerfamiliehus eller to-familiehus (Anvendelseskode: 140)
Ejerlejl.BFE-nr.: 158281 Kommunalt ejerlejl.ejd.nr.: 20590 Ejerlejl.nr.: 39 Ejerforhold: 30

Energioplysninger:

Energiforsyning: 230 V el fra værk

Bemærkninger for Enheden

Andet areal er 2 kvm depotrum i kælders.

Etage: 2. Side/Dør: 10	0 / 0 / 0	28	36 / 0 / 2	0	1 / 0	1 / 1	JA (E*)
------------------------	-----------	----	------------	---	-------	-------	---------

Bolig i etageejendom, flerfamiliehus eller to-familiehus (Anvendelseskode: 140)
Ejerlejl.BFE-nr.: 158283 Kommunalt ejerlejl.ejd.nr.: 20591 Ejerlejl.nr.: 40 Ejerforhold: 30

Energioplysninger:

Energiforsyning: 230 V el fra værk

Bemærkninger for Enheden

Andet areal er 2 kvm depotrum i kælders.

Etage: 2. Side/Dør: 11 0 / 0 / 0 29 36 / 0 / 2 0 1 / 0 1 / 1 JA (E*)

Bolig i etageejendom, flerfamiliehus eller to-familiehus (Anvendelseskode: 140)

Ejerlejl.BFE-nr.: 158284 Kommunalt ejerlejl.ejd.nr.: 20593 Ejerlejl.nr.: 41 Ejerforhold: 30

Energioplysninger:

Energiforsyning: 230 V el fra værk

Bemærkninger for Enheden

Andet areal er 2 kvm depotrum i kælders.

Etage: 2. Side/Dør: 12 0 / 0 / 0 29 36 / 0 / 2 0 1 / 0 1 / 1 JA (E*)

Bolig i etageejendom, flerfamiliehus eller to-familiehus (Anvendelseskode: 140)

Ejerlejl.BFE-nr.: 158285 Kommunalt ejerlejl.ejd.nr.: 20594 Ejerlejl.nr.: 42 Ejerforhold: 30

Energioplysninger:

Energiforsyning: 230 V el fra værk

Bemærkninger for Enheden

Andet areal er 2 kvm depotrum i kælders.

Etage: 2. Side/Dør: 13 0 / 0 / 0 33 40 / 0 / 2 0 1 / 0 1 / 1 JA (E*)

Bolig i etageejendom, flerfamiliehus eller to-familiehus (Anvendelseskode: 140)

Ejerlejl.BFE-nr.: 158286 Kommunalt ejerlejl.ejd.nr.: 20595 Ejerlejl.nr.: 43 Ejerforhold: 30

Energioplysninger:

Energiforsyning: 230 V el fra værk

Bemærkninger for Enheden

Andet areal er 2 kvm depotrum i kælders.

Etage: 2. Side/Dør: 14 0 / 0 / 0 33 39 / 0 / 3 0 1 / 0 1 / 1 JA (E*)

Bolig i etageejendom, flerfamiliehus eller to-familiehus (Anvendelseskode: 140)

Ejerlejl.BFE-nr.: 158287 Kommunalt ejerlejl.ejd.nr.: 20596 Ejerlejl.nr.: 44 Ejerforhold: 30

Energioplysninger:

Energiforsyning: 230 V el fra værk

Bemærkninger for Enheden

Andet areal er 3 kvm depotrum i kælders.

Etage: 2. Side/Dør: 15 0 / 0 / 0 30 36 / 0 / 3 0 1 / 0 1 / 1 JA (E*)

Bolig i etageejendom, flerfamiliehus eller to-familiehus (Anvendelseskode: 140)

Ejerlejl.BFE-nr.: 158288 Kommunalt ejerlejl.ejd.nr.: 20597 Ejerlejl.nr.: 45 Ejerforhold: 30

Energioplysninger:

Energiforsyning: 230 V el fra værk

Bemærkninger for Enheden

Andet areal er 3 kvm depotrum i kælders.

Etage: 2. Side/Dør: 16 0 / 0 / 0 29 36 / 0 / 2 0 1 / 0 1 / 1 JA (E*)

Bolig i etageejendom, flerfamiliehus eller to-familiehus (Anvendelseskode: 140)

Ejerlejl.BFE-nr.: 158289 Kommunalt ejerlejl.ejd.nr.: 20598 Ejerlejl.nr.: 46 Ejerforhold: 30

Energioplysninger:

Energiforsyning: 230 V el fra værk

Bemærkninger for Enheden

Andet areal er 2 kvm depotrum i kælders.

Etage: 2. Side/Dør: 17 0 / 0 / 0 32 39 / 0 / 2 0 1 / 0 1 / 1 JA (E*)

Bolig i etageejendom, flerfamiliehus eller to-familiehus (Anvendelseskode: 140)

Ejerlejl.BFE-nr.: 158290 Kommunalt ejerlejl.ejd.nr.: 20599 Ejerlejl.nr.: 47 Ejerforhold: 30

Energioplysninger:

Energiforsyning: 230 V el fra værk

Bemærkninger for Enheden

Andet areal er 2 kvm depotrum i kælders.

Etage: 3. Side/Dør: 1 0 / 0 / 0 30 38 / 0 / 2 0 1 / 0 1 / 1 JA (E*)

Bolig i etageejendom, flerfamiliehus eller to-familiehus (Anvendelseskode: 140)

Ejerlejl.BFE-nr.: 158291 Kommunalt ejerlejl.ejd.nr.: 20600 Ejerlejl.nr.: 48 Ejerforhold: 30

Energioplysninger:

Energiforsyning: 230 V el fra værk

Bemærkninger for Enheden

Andet areal er 2 kvm depotrum i kælders.

Etage: 3. Side/Dør: 2	0 / 0 / 0	29	36 / 0 / 2	0	1 / 0	1 / 1	JA (E*)
-----------------------	-----------	----	------------	---	-------	-------	---------

Bolig i etageejendom, flerfamiliehus eller to-familiehus (Anvendelseskode: 140)

Ejerlejl.BFE-nr.: 158292 Kommunalt ejerlejl.ejd.nr.: 20601 Ejerlejl.nr.: 49 Ejerforhold: 30

Energioplysninger:

Energiforsyning: 230 V el fra værk

Bemærkninger for Enheden

Andet areal er 2 kvm depotrum i kælder.

Etage: 3. Side/Dør: 3	0 / 0 / 0	29	36 / 0 / 2	0	1 / 0	1 / 1	JA (E*)
-----------------------	-----------	----	------------	---	-------	-------	---------

Bolig i etageejendom, flerfamiliehus eller to-familiehus (Anvendelseskode: 140)

Ejerlejl.BFE-nr.: 158294 Kommunalt ejerlejl.ejd.nr.: 20602 Ejerlejl.nr.: 50 Ejerforhold: 30

Energioplysninger:

Energiforsyning: 230 V el fra værk

Bemærkninger for Enheden

Andet areal er 2 kvm depotrum i kælder.

Etage: 3. Side/Dør: 4	0 / 0 / 0	29	36 / 0 / 2	0	1 / 0	1 / 1	JA (E*)
-----------------------	-----------	----	------------	---	-------	-------	---------

Bolig i etageejendom, flerfamiliehus eller to-familiehus (Anvendelseskode: 140)

Ejerlejl.BFE-nr.: 158295 Kommunalt ejerlejl.ejd.nr.: 20603 Ejerlejl.nr.: 51 Ejerforhold: 30

Energioplysninger:

Energiforsyning: 230 V el fra værk

Bemærkninger for Enheden

Andet areal er 2 kvm depotrum i kælder.

Etage: 3. Side/Dør: 5	0 / 0 / 0	29	37 / 0 / 2	0	1 / 0	1 / 1	JA (E*)
-----------------------	-----------	----	------------	---	-------	-------	---------

Bolig i etageejendom, flerfamiliehus eller to-familiehus (Anvendelseskode: 140)

Ejerlejl.BFE-nr.: 158296 Kommunalt ejerlejl.ejd.nr.: 20604 Ejerlejl.nr.: 52 Ejerforhold: 30

Energioplysninger:

Energiforsyning: 230 V el fra værk

Bemærkninger for Enheden

Andet areal er 2 kvm depotrum i kælder.

Etage: 3. Side/Dør: 6	0 / 0 / 0	39	47 / 0 / 2	0	1 / 0	1 / 1	JA (E*)
-----------------------	-----------	----	------------	---	-------	-------	---------

Bolig i etageejendom, flerfamiliehus eller to-familiehus (Anvendelseskode: 140)

Ejerlejl.BFE-nr.: 158297 Kommunalt ejerlejl.ejd.nr.: 20605 Ejerlejl.nr.: 53 Ejerforhold: 30

Energioplysninger:

Energiforsyning: 230 V el fra værk

Bemærkninger for Enheden

Andet areal er 2 kvm depotrum i kælder.

Etage: 3. Side/Dør: 7	0 / 0 / 0	29	36 / 0 / 3	0	1 / 0	1 / 1	JA (E*)
-----------------------	-----------	----	------------	---	-------	-------	---------

Bolig i etageejendom, flerfamiliehus eller to-familiehus (Anvendelseskode: 140)

Ejerlejl.BFE-nr.: 158298 Kommunalt ejerlejl.ejd.nr.: 20607 Ejerlejl.nr.: 54 Ejerforhold: 30

Energioplysninger:

Energiforsyning: 230 V el fra værk

Bemærkninger for Enheden

Andet areal er 3 kvm depotrum i kælder.

Etage: 3. Side/Dør: 8	0 / 0 / 0	29	36 / 0 / 3	0	1 / 0	1 / 1	JA (E*)
-----------------------	-----------	----	------------	---	-------	-------	---------

Bolig i etageejendom, flerfamiliehus eller to-familiehus (Anvendelseskode: 140)

Ejerlejl.BFE-nr.: 158299 Kommunalt ejerlejl.ejd.nr.: 20608 Ejerlejl.nr.: 55 Ejerforhold: 30

Energioplysninger:

Energiforsyning: 230 V el fra værk

Bemærkninger for Enheden

Andet areal er 3 kvm depotrum i kælder.

Etage: 3. Side/Dør: 9	0 / 0 / 0	28	36 / 0 / 2	0	1 / 0	1 / 1	JA (E*)
-----------------------	-----------	----	------------	---	-------	-------	---------

Bolig i etageejendom, flerfamiliehus eller to-familiehus (Anvendelseskode: 140)

Ejerlejl.BFE-nr.: 158300 Kommunalt ejerlejl.ejd.nr.: 20609 Ejerlejl.nr.: 56 Ejerforhold: 30

Energioplysninger:

Energiforsyning: 230 V el fra værk

Bemærkninger for Enheden

Andet areal er 2 kvm depotrum i kældere.

Etage: 3. Side/Dør: 10	0 / 0 / 0	29	36 / 0 / 2	0	1 / 0	1 / 1	JA (E*)
------------------------	-----------	----	------------	---	-------	-------	---------

Bolig i etageejendom, flerfamiliehus eller to-familiehus (Anvendelseskode: 140)

Ejerlejl.BFE-nr.: 158301 Kommunalt ejerlejl.ejd.nr.: 20610 Ejerlejl.nr.: 57 Ejerforhold: 30

Energioplysninger:

Energiforsyning: 230 V el fra værk

Bemærkninger for Enheden

Andet areal er 2 kvm depotrum i kældere.

Etage: 3. Side/Dør: 11	0 / 0 / 0	29	36 / 0 / 2	0	1 / 0	1 / 1	JA (E*)
------------------------	-----------	----	------------	---	-------	-------	---------

Bolig i etageejendom, flerfamiliehus eller to-familiehus (Anvendelseskode: 140)

Ejerlejl.BFE-nr.: 158302 Kommunalt ejerlejl.ejd.nr.: 20611 Ejerlejl.nr.: 58 Ejerforhold: 30

Energioplysninger:

Energiforsyning: 230 V el fra værk

Bemærkninger for Enheden

Andet areal er 2 kvm depotrum i kældere.

Etage: 3. Side/Dør: 12	0 / 0 / 0	33	40 / 0 / 2	0	1 / 0	1 / 1	JA (E*)
------------------------	-----------	----	------------	---	-------	-------	---------

Bolig i etageejendom, flerfamiliehus eller to-familiehus (Anvendelseskode: 140)

Ejerlejl.BFE-nr.: 158303 Kommunalt ejerlejl.ejd.nr.: 20612 Ejerlejl.nr.: 59 Ejerforhold: 30

Energioplysninger:

Energiforsyning: 230 V el fra værk

Bemærkninger for Enheden

Andet areal er 2 kvm depotrum i kældere.

Etage: 3. Side/Dør: 13	0 / 0 / 0	32	39 / 0 / 2	0	1 / 0	1 / 1	JA (E*)
------------------------	-----------	----	------------	---	-------	-------	---------

Bolig i etageejendom, flerfamiliehus eller to-familiehus (Anvendelseskode: 140)

Ejerlejl.BFE-nr.: 158305 Kommunalt ejerlejl.ejd.nr.: 20613 Ejerlejl.nr.: 60 Ejerforhold: 30

Energioplysninger:

Energiforsyning: 230 V el fra værk

Bemærkninger for Enheden

Andet areal er 2 kvm depotrum i kældere.

Etage: 3. Side/Dør: 14	0 / 0 / 0	29	36 / 0 / 2	0	1 / 0	1 / 1	JA (E*)
------------------------	-----------	----	------------	---	-------	-------	---------

Bolig i etageejendom, flerfamiliehus eller to-familiehus (Anvendelseskode: 140)

Ejerlejl.BFE-nr.: 158306 Kommunalt ejerlejl.ejd.nr.: 20615 Ejerlejl.nr.: 61 Ejerforhold: 30

Energioplysninger:

Energiforsyning: 230 V el fra værk

Bemærkninger for Enheden

Andet areal er 2 kvm depotrum i kældere.

Etage: 3. Side/Dør: 15	0 / 0 / 0	29	36 / 0 / 2	0	1 / 0	1 / 1	JA (E*)
------------------------	-----------	----	------------	---	-------	-------	---------

Bolig i etageejendom, flerfamiliehus eller to-familiehus (Anvendelseskode: 140)

Ejerlejl.BFE-nr.: 158307 Kommunalt ejerlejl.ejd.nr.: 20616 Ejerlejl.nr.: 62 Ejerforhold: 30

Energioplysninger:

Energiforsyning: 230 V el fra værk

Bemærkninger for Enheden

Andet areal er 2 kvm depotrum i kældere.

Etage: 3. Side/Dør: 16	0 / 0 / 0	32	40 / 0 / 2	0	1 / 0	1 / 1	JA (E*)
------------------------	-----------	----	------------	---	-------	-------	---------

Bolig i etageejendom, flerfamiliehus eller to-familiehus (Anvendelseskode: 140)

Ejerlejl.BFE-nr.: 158308 Kommunalt ejerlejl.ejd.nr.: 20617 Ejerlejl.nr.: 63 Ejerforhold: 30

Energioplysninger:

Energiforsyning: 230 V el fra værk

Bemærkninger for Enheden

Andet areal er 2 kvm depotrum i kældere.

Etage: 4. Side/Dør: 1	0 / 0 / 0	31	38 / 0 / 3	0	1 / 0	1 / 1	JA (E*)
-----------------------	-----------	----	------------	---	-------	-------	---------

Bolig i etageejendom, flerfamiliehus eller to-familiehus (Anvendelseskode: 140)

Ejerlejl.BFE-nr.: 158309 Kommunalt ejerlejl.ejd.nr.: 20618 Ejerlejl.nr.: 64 Ejerforhold: 30

Energioplysninger:

Energiforsyning: 230 V el fra værk

Bemærkninger for Enheden

Andet areal er 3 kvm depotrum i kældere.

Etage: 4. Side/Dør: 2	0 / 0 / 0	30	36 / 0 / 3	0	1 / 0	1 / 1	JA (E*)
-----------------------	-----------	----	------------	---	-------	-------	---------

Bolig i etageejendom, flerfamiliehus eller to-familiehus (Anvendelseskode: 140)

Ejerlejl.BFE-nr.: 158310 Kommunalt ejerlejl.ejd.nr.: 20619 Ejerlejl.nr.: 65 Ejerforhold: 30

Energioplysninger:

Energiforsyning: 230 V el fra værk

Bemærkninger for Enheden

Andet areal er 3 kvm depotrum i kældere.

Etage: 4. Side/Dør: 3	0 / 0 / 0	29	36 / 0 / 2	0	1 / 0	1 / 1	JA (E*)
-----------------------	-----------	----	------------	---	-------	-------	---------

Bolig i etageejendom, flerfamiliehus eller to-familiehus (Anvendelseskode: 140)

Ejerlejl.BFE-nr.: 158311 Kommunalt ejerlejl.ejd.nr.: 20620 Ejerlejl.nr.: 66 Ejerforhold: 30

Energioplysninger:

Energiforsyning: 230 V el fra værk

Bemærkninger for Enheden

Andet areal er 2 kvm depotrum i kældere.

Etage: 4. Side/Dør: 4	0 / 0 / 0	29	36 / 0 / 2	0	1 / 0	1 / 1	JA (E*)
-----------------------	-----------	----	------------	---	-------	-------	---------

Bolig i etageejendom, flerfamiliehus eller to-familiehus (Anvendelseskode: 140)

Ejerlejl.BFE-nr.: 158312 Kommunalt ejerlejl.ejd.nr.: 20621 Ejerlejl.nr.: 67 Ejerforhold: 30

Energioplysninger:

Energiforsyning: 230 V el fra værk

Bemærkninger for Enheden

Andet areal er 2 kvm depotrum i kældere.

Etage: 4. Side/Dør: 5	0 / 0 / 0	29	37 / 0 / 2	0	1 / 0	1 / 1	JA (E*)
-----------------------	-----------	----	------------	---	-------	-------	---------

Bolig i etageejendom, flerfamiliehus eller to-familiehus (Anvendelseskode: 140)

Ejerlejl.BFE-nr.: 158313 Kommunalt ejerlejl.ejd.nr.: 20623 Ejerlejl.nr.: 68 Ejerforhold: 30

Energioplysninger:

Energiforsyning: 230 V el fra værk

Bemærkninger for Enheden

Andet areal er 2 kvm depotrum i kældere.

Etage: 4. Side/Dør: 6	0 / 0 / 0	39	47 / 0 / 2	0	1 / 0	1 / 1	JA (E*)
-----------------------	-----------	----	------------	---	-------	-------	---------

Bolig i etageejendom, flerfamiliehus eller to-familiehus (Anvendelseskode: 140)

Ejerlejl.BFE-nr.: 158314 Kommunalt ejerlejl.ejd.nr.: 20624 Ejerlejl.nr.: 69 Ejerforhold: 30

Energioplysninger:

Energiforsyning: 230 V el fra værk

Bemærkninger for Enheden

Andet areal er 2 kvm depotrum i kældere.

Etage: 4. Side/Dør: 7	0 / 0 / 0	29	36 / 0 / 3	0	1 / 0	1 / 1	JA (E*)
-----------------------	-----------	----	------------	---	-------	-------	---------

Bolig i etageejendom, flerfamiliehus eller to-familiehus (Anvendelseskode: 140)

Ejerlejl.BFE-nr.: 158316 Kommunalt ejerlejl.ejd.nr.: 20625 Ejerlejl.nr.: 70 Ejerforhold: 30

Energioplysninger:

Energiforsyning: 230 V el fra værk

Bemærkninger for Enheden

Andet areal er 3 kvm depotrum i kældere.

Etage: 4. Side/Dør: 8	0 / 0 / 0	28	36 / 0 / 2	0	1 / 0	1 / 1	JA (E*)
-----------------------	-----------	----	------------	---	-------	-------	---------

Bolig i etageejendom, flerfamiliehus eller to-familiehus (Anvendelseskode: 140)

Ejerlejl.BFE-nr.: 158317 Kommunalt ejerlejl.ejd.nr.: 20626 Ejerlejl.nr.: 71 Ejerforhold: 30

Energioplysninger:

Energiforsyning: 230 V el fra værk

Bemærkninger for Enheden

Andet areal er 2 kvm depotrum i kældere.

Etage: 4. Side/Dør: 9	0 / 0 / 0	28	36 / 0 / 2	0	1 / 0	1 / 1	JA (E*)
-----------------------	-----------	----	------------	---	-------	-------	---------

Bolig i etageejendom, flerfamiliehus eller to-familiehus (Anvendelseskode: 140)

Ejerlejl.BFE-nr.: 158318 Kommunalt ejerlejl.ejd.nr.: 20627 Ejerlejl.nr.: 72 Ejerforhold: 30

Energioplysninger:

Energiforsyning: 230 V el fra værk

Bemærkninger for Enheden

Andet areal er 2 kvm depotrum i kælders.

Etage: 4. Side/Dør: 10	0 / 0 / 0	29	36 / 0 / 2	0	1 / 0	1 / 1	JA (E*)
------------------------	-----------	----	------------	---	-------	-------	---------

Bolig i etageejendom, flerfamiliehus eller to-familiehus (Anvendelseskode: 140)

Ejerlejl.BFE-nr.: 158319 Kommunalt ejerlejl.ejd.nr.: 20628 Ejerlejl.nr.: 73 Ejerforhold: 30

Energioplysninger:

Energiforsyning: 230 V el fra værk

Bemærkninger for Enheden

Andet areal er 2 kvm depotrum i kælders.

Etage: 4. Side/Dør: 11	0 / 0 / 0	29	36 / 0 / 2	0	1 / 0	1 / 1	JA (E*)
------------------------	-----------	----	------------	---	-------	-------	---------

Bolig i etageejendom, flerfamiliehus eller to-familiehus (Anvendelseskode: 140)

Ejerlejl.BFE-nr.: 158320 Kommunalt ejerlejl.ejd.nr.: 20629 Ejerlejl.nr.: 74 Ejerforhold: 30

Energioplysninger:

Energiforsyning: 230 V el fra værk

Bemærkninger for Enheden

Andet areal er 2 kvm depotrum i kælders.

Etage: 4. Side/Dør: 12	0 / 0 / 0	34	40 / 0 / 3	0	1 / 0	1 / 1	JA (E*)
------------------------	-----------	----	------------	---	-------	-------	---------

Bolig i etageejendom, flerfamiliehus eller to-familiehus (Anvendelseskode: 140)

Ejerlejl.BFE-nr.: 158321 Kommunalt ejerlejl.ejd.nr.: 20631 Ejerlejl.nr.: 75 Ejerforhold: 30

Energioplysninger:

Energiforsyning: 230 V el fra værk

Bemærkninger for Enheden

Andet areal er 3 kvm depotrum i kælders.

Etage: 4. Side/Dør: 13	0 / 0 / 0	32	39 / 0 / 2	0	1 / 0	1 / 1	JA (E*)
------------------------	-----------	----	------------	---	-------	-------	---------

Bolig i etageejendom, flerfamiliehus eller to-familiehus (Anvendelseskode: 140)

Ejerlejl.BFE-nr.: 158322 Kommunalt ejerlejl.ejd.nr.: 20632 Ejerlejl.nr.: 76 Ejerforhold: 30

Energioplysninger:

Energiforsyning: 230 V el fra værk

Bemærkninger for Enheden

Andet areal er 2 kvm depotrum i kælders.

Etage: 4. Side/Dør: 14	0 / 0 / 0	29	36 / 0 / 2	0	1 / 0	1 / 1	JA (E*)
------------------------	-----------	----	------------	---	-------	-------	---------

Bolig i etageejendom, flerfamiliehus eller to-familiehus (Anvendelseskode: 140)

Ejerlejl.BFE-nr.: 158323 Kommunalt ejerlejl.ejd.nr.: 20633 Ejerlejl.nr.: 77 Ejerforhold: 30

Energioplysninger:

Energiforsyning: 230 V el fra værk

Bemærkninger for Enheden

Andet areal er 2 kvm depotrum i kælders.

Etage: 4. Side/Dør: 15	0 / 0 / 0	29	36 / 0 / 2	0	1 / 0	1 / 1	JA (E*)
------------------------	-----------	----	------------	---	-------	-------	---------

Bolig i etageejendom, flerfamiliehus eller to-familiehus (Anvendelseskode: 140)

Ejerlejl.BFE-nr.: 158324 Kommunalt ejerlejl.ejd.nr.: 20634 Ejerlejl.nr.: 78 Ejerforhold: 30

Energioplysninger:

Energiforsyning: 230 V el fra værk

Bemærkninger for Enheden

Andet areal er 2 kvm depotrum i kælders.

Etage: 4. Side/Dør: 16	0 / 0 / 0	32	40 / 0 / 2	0	1 / 0	1 / 1	JA (E*)
------------------------	-----------	----	------------	---	-------	-------	---------

Bolig i etageejendom, flerfamiliehus eller to-familiehus (Anvendelseskode: 140)

Ejerlejl.BFE-nr.: 158325 Kommunalt ejerlejl.ejd.nr.: 20635 Ejerlejl.nr.: 79 Ejerforhold: 30

Energioplysninger:

Energiforsyning: 230 V el fra værk

Bemærkninger for Enheden

Andet areal er 2 kvm depotrum i kælders.

Ørnevej 42A (vejkode: 8560), 2400 København NV

Etage:	0 / 0 / 0	33	41 / 0 / 2	0	1 / 0	1 / 1	JA (E*)
--------	-----------	----	------------	---	-------	-------	---------

Bolig i etageejendom, flerfamiliehus eller to-familiehus (Anvendelseskode: 140)

Ejerlejl.BFE-nr.: 158253 Kommunalt ejerlejl.ejd.nr.: 20561 Ejerlejl.nr.: 13 Ejerforhold: 30

Energioplysninger:

Energiforsyning: 230 V el fra værk

Bemærkninger for Enheden

Andet areal er 2 kvm depotrum i kælder.

Ørnevej 42B (vejkode: 8560), 2400 København NV

Etage:	0 / 0 / 0	31	39 / 0 / 2	0	1 / 0	1 / 1	JA (E*)
--------	-----------	----	------------	---	-------	-------	---------

Bolig i etageejendom, flerfamiliehus eller to-familiehus (Anvendelseskode: 140)

Ejerlejl.BFE-nr.: 158252 Kommunalt ejerlejl.ejd.nr.: 20560 Ejerlejl.nr.: 12 Ejerforhold: 30

Energioplysninger:

Energiforsyning: 230 V el fra værk

Bemærkninger for Enheden

Andet areal er 2 kvm depotrum i kælder.

*A: Vandskyllende toilet uden for enheden

*B: Intet vandskyllende toilet

*C: Adgang til badeværelse

*D: Hverken badeværelse eller adgang til badeværelse

*E: Eget køkken med afløb

*F: Adgang til fælles køkken

*G: Fast kogeinstallation i værelse eller på gang

*H: Ingen fast kogeinstallation

Kortmateriale

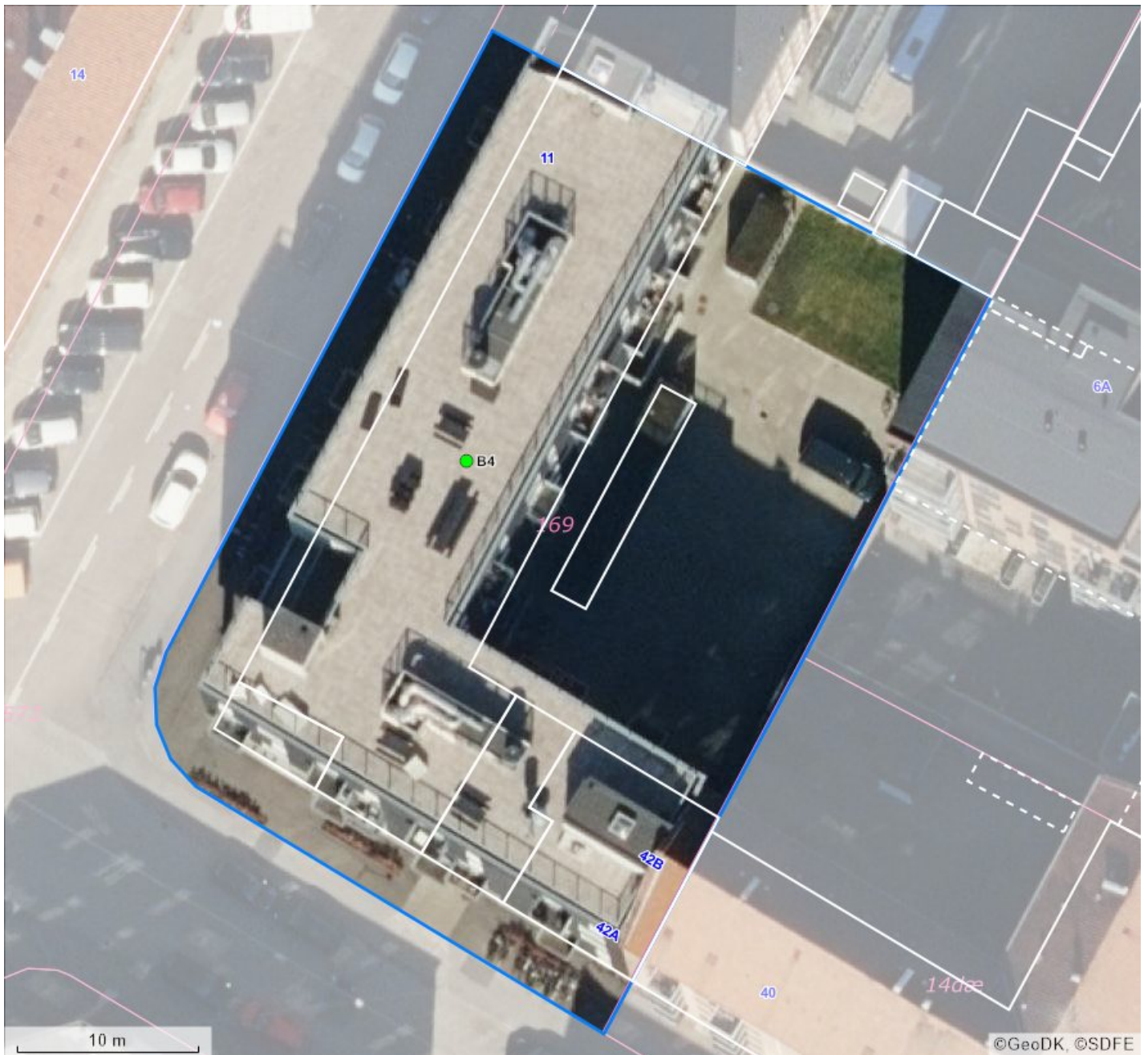

BBR punkter		Beliggenhed	Linjer i kortet
B#	Bygningsnummer	● Sikker placering	— Ejendom
T#	Teknisk anlæg nummer	● Næsten sikker placering	— Jordstykke ¹
NY	Nybyggeri	● Usikker placering	— Bygningsomrids, nøjagtigt ²
*	Bygning på fremmed grund		— Bygningsomrids, unøjagtigt ³

1. Jordstykke dækker over udstrækningen af det enkelte matrikelnummer.
2. Bygningsomridset er nøjagtigt, når dets placering er verificeret af GeoDanmark (se nedenfor).
3. Bygningsomridset er unøjagtigt, når dets placering ikke er verificeret af GeoDanmark (se nedenfor).

Du kan få et mere detaljeret geografisk overblik over ejendommen på <https://kort.bbr.dk>.

Kortmaterialet er automatisk genereret på baggrund af oplysninger om ejendommen fra Bygnings- og Boligregisteret (BBR), Matrikelkortet, GeoDanmark, Danmarks Adresseregister (DAR) m.fl.

Kortet indeholder de nyeste offentligt tilgængelige data fra Datafordeler og Kortforsyning.

BBR er det landsdækkende register over Bygnings- og boligoplysninger. Se mere på <https://bbr.dk/ejere>

Matrikelkortet er en visning af Matrikelregistret, så de enkelte matrikulære arealer (matrikelnumre, vejlitra mv.) kan identificeres. Matrikelkortet er et vejledende kort,

hvad angår skellenes nøjagtige geografiske placering, og skellene falder ikke altid sammen med de synlige grænser i landskabet. Se mere på <https://gst.dk/matriklen/om-matriklen/matrikelkort-register-og-arkiv/>.

GeoDanmark er et samarbejde mellem kommunerne og Styrelsen for Dataforsyning og Effektivisering om at kortlægge Danmark. GeoDanmarks-data består bl.a. af luftfotos og bygningsomrids. Vær opmærksom på, at disse luftfotos optages om foråret, og at bygningsomrids opdateres på baggrund heraf. Derfor kan der være forsinkelser i registreringen af ændringer, afhængigt af hvornår ændringen – fx en opførelse eller nedrivning af bygning – er sket.. Se mere på <https://www.geodanmark.dk/om-geodanmark/>

DAR er Danmarks autoritative register for adresser og vejnavne. Se mere på danmarksadresser.dk/dar.

Din pligt som ejer

Det er dit ansvar som ejer, at oplysningerne om din ejendom i BBR er korrekte. En registrering i BBR kan ikke nødvendigvis tages som udtryk for, at byggeriet er lovligt i henhold til anden lovgivning. Kommunen kan give en bøde på op til 5.000 kr., hvis du ikke indberetter oplysninger til BBR, eller hvis du giver forkerte oplysninger.

Derfor er det vigtigt, at du læser din BBR meddelelse og kontrollerer om alle bygninger og anlæg på ejendommen er registreret rigtigt. Når du køber en ejendom eller ændrer på bygninger og boliger, er det ekstra vigtigt at være opmærksom på, om registreringerne er korrekte. Indberetningspligten gælder også byggesager.

Du skal være særligt opmærksom på:

- **Opførelsesår**
- **Om- og tilbygningsår**
- **Bebygget areal**
- **Antal etager**
- **Samlet boligareal eller erhvervsareal**
- **Areal af udnyttet tagetage**
- **Areal af udestue**
- **Tagdækningsmateriale**
- **Varmeinstallation**

Omkring opførelsesår vil der nogle steder være angivet år 1000. Dette skyldes, at du ikke har givet oplysninger om opførelsesår vedrørende den pågældende bygning. Kommunen har lov til at kontrollere de oplysninger, du giver til BBR. Kontrollen kan ske ved et anmeldt besøg på ejendommen eller ved registersamkøring med eksterne kilder – f.eks. folkeregistret eller ved hjælp af luftfotos.

I BBR er din ejendom registreret på 4 niveauer:

Grund

Grunden er normalt det samme som en matrikel, og er et sammenhængende stykke jord. I særlige tilfælde kan grunden bestå af flere matrikler, og en ejendom af flere grunde. Dette vil oftest være på landbrugsejendomme. På grunden registreres f.eks. oplysninger om vandforsyning og afløbsforhold.

Bygning

Bygninger i BBR er alt fra et redskabsskur til et butikscenter. Her findes informationer om den væsentligste anvendelse af bygningen, bebygget areal, arealet af samtlige etager (samlet bygningsareal), materialer m.m.

Enhed

En enhed i BBR er betegnelsen for en bolig i et parcelhus, en lejlighed eller f.eks. et erhvervslejemål. En enhed ligger altid inde i en bygning. Enfamiliehuse har typisk en boligenhed, etageboligbebyggelse har én boligenhed for hver lejlighed, og erhvervsbygninger har én eller flere enheder til erhverv. En enhed har typisk sin egen selvstændige indgang. Under enheder registreres bl.a. samlet areal, areal til beboelse/erhverv samt anvendelsen.

Tekniske anlæg

Tekniske anlæg kan være olietanke, vindmøller, gylletanke, solvarmeanlæg m.m. Tekniske anlæg er som regel placeret på grunden, men kan også ligge inde i en bygning.

Arealerne på BBR-meddelelsen

Arealerne indgår i beregningen af ejendomsvurderingen, men kan også have betydning for f.eks. forsikring, realkredit- og boliglån, fjernvarmeregning m.m. Arealer skal altid måles til ydersiden af ydervæggen. Læs mere om opmåling og se vejledninger på www.bbr.dk.

Det bebyggede areal svarer normalt til stueetagens areal. I bygninger med forskudte etager opmåles det bebyggede areal som bygningens udbredelse set oppefra.

Det samlede bygningsareal opgøres som arealet af samtlige etager. Areal af eventuel kælder og tagetage skal ikke regnes med.

Tagetagens samlede areal opgøres som det areal, der udnyttes sammen med det areal, der ville kunne udnyttes til bolig eller erhverv. Ligesom i bygningsreglementet måles arealet i vandret plan 1,5 m over færdigt gulv til den udvendige side af tagbelægningen.

Udnyttet areal i tagetagen opgøres som den del af tagetagens areal, som faktisk udnyttes til beboelse eller erhverv.

Kælderarealet opgøres samlet for hele kælderetagen.

Det samlede boligareal opgøres som arealet af samtlige beboelsesrum inklusiv areal i entré, gang, badeværelse, toilet og køkken. I arealet medregnes udnyttet areal i eventuel tagetage og areal af kælderrum, der må anvendes til beboelse – det vil sige opfylder byggelovgivningens krav til beboelsesrum.

Hvis arealerne har forskellige anvendelser, skal de deles op i den del, der må bruges til bolig, den del der anvendes til erhvervs- eller institutionsformål samt den del, der udgør andet areal.

Sammenhængen mellem de forskellige arealangivelser betyder f.eks., at for et parcelhus uden kælder, hvor parcelhuset kun bruges til beboelse, vil boligarealet svare til det samlede bygningsareal plus eventuel udnyttet tagetage.

Har en bygning to eller flere lejligheder, fordeles adgangs- og trappearealer ligeligt mellem de enkelte lejligheder.

Med hensyn til areal af ejerlejlighed skal du være specielt opmærksom på, at BBR's boligareal ofte vil være forskellig fra **det tinglyste areal**. Det skyldes, at arealerne opgøres efter forskellige principper. Ejerlejlighedens samlede areal i BBR vil svare til summen af areal til beboelse, areal til erhverv inklusiv andel af adgangsareal.

Oversigt over BBR-oplysninger

Anvendelse

Helårsbeboelse

- Stuehus til landbrugsejendom.
- Fritliggende enfamiliehus.
- Række-, kæde- eller dobbelthus.
- Etageboligbebyggelse.
- Kollegium.
- Døgninstitution.
- Anden bygning til helårsbeboelse.

Produktions- og lagerbygninger i forbindelse med landbrug, industri, offentlige værker og lign.

- Landbrug, skovbrug, gartneri, råstofudvinding m.v.
- Industri, fabrik, håndværk m.v.
- El-, gas-, vand- eller varmeværker, forbrændingsanstalter m.v.
- Anden bygning til landbrug, industri m.v.

Handel, kontor, transport og service

- Transport- og garageanlæg, stationer, lufthavne m.v.
- Kontor, handel, lager, herunder offentlig administration.
- Hotel, restaurant, vaskeri, frisør og anden service virksomhed.
- Anden bygning til transport, handel m.v.

Institutioner og kultur

- Biograf, teater, erhvervsmæssig udstilling, bibliotek, museum, kirke og lign.
- Skole, undervisning og forskning.
- Hospital, sygehjem, fødeklinik, offentlige klinikker m.v.
- Daginstitutioner m.v.
- Anden institution.

Fritidsformål

- Sommerhus.
- Feriekoloni, vandrehjem m.v. bortset fra sommerhus.
- Idrætshal, klubhus, svømmehal m.v.
- Kolonihavehus.
- Anden bygning til fritidsformål.

Mindre bygninger til garageformål, opbevaring m.v.

- Garage til et eller to køretøjer.
- Carport.
- Udhus.

Listen ovenfor er under ændring.

Optræder den registrerede anvendelse ikke på listen, kan den fulde liste ses her.

<http://bbr.dk/hvordanfaaieqbb>

Køkken, toilet og afløb

Toiletforhold

- Antal vandskylende toiletter i bolig- eller erhvervsenhed.
- Vandskylende toilet udenfor enheden.
- Anden type toilet udenfor enheden eller intet toilet i forbindelsen med enheden.

Badeforhold

- Antal badeværelser i enheden.
- Adgang til badeværelser.
- Hverken badeværelser eller adgang til badeværelser.

Køkkenforhold

- Eget køkken (med afløb og kogeinstallation).
- Adgang til fælles køkken.
- Fast kogeinstallation i værelse eller på gang.
- Ingen fast kogeinstallation.

Materialer

Ydervæggens materialer

- Mursten (tegl, kalksten, cementsten).
- Letbeton (lette bloksten, gasbeton).
- Fibercement, asbest (eternit el. lign).
- Fibercement, asbestfri.
- Bindingsværk (med udvendigt synligt træværk).
- Træbeklædning.
- Betonelementer (Etagehøje betonelementer).
- Metalplader.
- PVC.
- Glas.
- Ingen.
- Andet materiale.

Tagdækningsmateriale

- Built-up (fladt tag, typisk tagpap).
- Tagpap (med taghældning).
- Fibercement, herunder asbest (bølge eller skifereternit).
- Cementsten.
- Tegl.
- Metalplader.
- Stråtag.
- Fibercement (asbestfri).
- PVC.
- Glas.
- Grønt levende tag (Grønne tage)
- Ingen
- Andet materiale

Asbestholdigt materiale

- Asbestholdigt ydervægsmateriale.
- Asbestholdigt tagdækningsmateriale.
- Asbestholdigt ydervægs- og tagdækningsmateriale.

Opvarmningsforhold

Varmeinstallation

- Fjernvarme/blokvarme.
- Centralvarme fra eget anlæg et-kammerfy.
- Ovne (Kakkelovne, kamin, brændeovn o. lign.)
- Varmepumpe.
- Centralvarme med to fyringsenheder (fast brændsel, olie eller gas).
- Elovne, elpaneler.
- Gasradiatorer.
- Ingen varmeinstallationer.
- Blandet (kræver specifikation på enhedsniveau).

Opvarmningsmiddel

- Elektricitet.
- Gasværksgas.
- Flydende brændsel (olie, petroleum, flaskegas).
- Fast brændsel (kul, brænde mm.)
- Halm.
- Naturgas.
- Andet.

Supplerende varme

- Ikke oplyst.
- Varmepumpeanlæg.
- Ovne til fast brændsel (brændeovn o.lign.)
- Ovne til flydende brændsel.
- Solpaneler.
- Pejs.
- Gasradiator.
- Elovne, elpaneler.
- Biogasanlæg.
- Andet.
- Bygningen har ingen supplerende varme.

Afløbsforhold

Afløbskoder

Kodesættet benyttes for eksisterende forhold, ved enhver ændring skal nyt kodesæt benyttes:

- Afløb til offentligt spildevandsanlæg.
- Afløb til fælles privat spildevandsanlæg.
- Afløb til samletank.
- Afløb til samletank for toiletvand og mekanisk rensning af øvrigt spildevand.
- Mekanisk rensning med nedslivningsanlæg (med tilladelse).
- Mekanisk rensning med nedslivningsanlæg (uden tilladelse).
- Mekanisk rensning med privat udledning dir. til vandløb.
- Mekanisk og biologisk rensning.
- Udledning direkte uden rensning til vandløb, søer eller havet.
- Andet.

Afløbskoder nyt kodesæt

Der er indført mange nye afløbskoder i BBR. De nye koder skal benyttes ved alle fysiske ændringer i afløbsforholdene på en ejendom. Kommunen har dog også ret til på eget initiativ at konvertere koden, uden der er sket fysiske ændringer i forholdene.

Det nye kodesæt er hierarkisk inddelt, således at det vigtigste kriterium er om ejendommen er tilsluttet et kloaknet eller om ejendommen ligger i det åbne land.

Ejendomme, der er tilsluttet et kloaknet, inddeles efter om spildevandet (typisk fra køkken, bad og toilet) ledes ned i samme kloak som regnvandet (overfladevandet fra tage og befæstede arealer), eller om de behandles hver for sig.

Ejendomme, der ligger i det åbne land, inddeles efter den måde spildevandet behandles. Der er i BBR mulighed for at registrere, hvilke rensklasser det lokale rensanlæg overholder. Rensklassen kan være O, OP, SO eller SOP, idet O er en forkortelse for organisk stof, P for Phosphat og S for Sulphat. OP betyder så, at rensningen både omfatter organisk stof og Phosphat, osv.

Det er ikke altid, at alle bygninger på en ejendom har ens afløbsforhold. I så fald kan forholdene registreres individuelt på den enkelte bygning.

En fuldstændig oversigt over afløbskoder i BBR og en vejledning hertil kan findes på www.bbr.dk.

Andet

Boligtype

- Egentlig beboelseslejlighed.
- Blandet erhverv og bolig med eget køkken.
- Enkeltværelse.
- Fællesbolig eller fælleshusholdning.
- Sommer-/fritidsbolig.
- Andet.

Ejerforhold

- Privatperson(er) eller interessentskab.
- Alment boligselskab.
- Aktie-, anparts- eller andet selskab.
- Forening, legat eller selvejende institution.
- Privat andelsboligforening.
- Kommunen (beliggenhedskommune).
- Kommunen (anden kommune).
- Region.
- Staten.
- Andet, moderejendom for ejerlejligheder.

Vandforsyning

- Alment vandforsyningsanlæg (tidligere offentligt).
- Privat, alment vandforsyningsanlæg.
- Enkeltindvindingsanlæg (egen boring).
- Brønd.
- Ikke alment vandforsyningsanlæg (forsyner < 10 ejendomme).
- Ingen vandforsyning.