



Kommune nr.: Kommunal ejendoms nr.: Udskrift dato:
101 436705 30-10-2020
BBE-nr.: 6010086
Ejendommens beliggenhed:
Pilestræde 34 (Vejkode: 5520), 1112 København K

Denne BBR-Meddelelse er rekvireret via OIS.

Fejl eller mangler i udskriften bedes meddelt til kommunen via e-mailadressen BBR@kk.dk eller telefonnr

Oplysninger om grunde

Adresse: Pilestræde 34 (vejkode: 5520), 1112 København K

Ejerforhold: Aktie-, anpart- eller andet selskab (undtagen interessentskab)

Vand & afløb

Vandforsyning: Alment vandforsyningsanlæg (tidligere offentligt)

Afløbsforhold: Afløb til spildevandsforsyningens renseanlæg

Matrikelnr.

248

Ejerlav

KØBMAGER KVARTER, KØBENHAVN

Ejendom

BBE-nr.: 6010086

Kommunal ejendoms nr.: 436705

Ejerforhold: 30

Oplysninger om bygninger

Bygningsnr.: 1

Adresse: Pilestræde 32A (vejkode: 5520), 1112 København K

Bygning til kontor (Bygningens anvendelse 321)

Matrikelnr.: 248

Landsejerlavsnavn: KØBMAGER KVARTER, KØBENHAVN

Beliggenhed (kvalitet): Sikker

Opførelsesår: 1750

Antal etager u. kælder & tagetage: 2

Antal boliger med køkken: 0

Antal boliger uden køkken: 0

Materialer

Ydervæggens materiale: Mursten

Tagdækningsmateriale: Tegl

Kilde til bygningens materialer: Oplyst af ejer (eller dennes repræsentant)

Areal i grundplan

m2

Areal i hele bygningen

m2

Arealanvendelse

m2

Bebygget areal	158	Samlet bygningsareal	631	Samlet boligareal	0
Areal af indbygget affaldsrum i terræn	0	Heraf udvendig efterisolering	0	Heraf beboelse i kælder	0
Heraf indbygget garage	0	Samlet kælderareal	154	Samlet erhvervsareal	868
Heraf indbygget carport	0	Dyb kælder	154	Samlet andet areal	0
Heraf indbygget udhus	0	Areal af indbygget garage i kælder	0	Bygningens adgangsareal	0
Heraf indbygget udestue	0	Samlet tagetageareal	110	Øvrige arealer	0
Overdækket areal	0	Heraf udnyttet tagetage	98	Antal etager u. kælder & tagetage	4
		Samlet areal af lukkede overdækninger på bygningen	0		

Kilde til bygningsarealer: Oplyst af ejer (eller dennes repræsentant)

Energioplysninger

Varmeinstallation: Fjernvarme/blokvarme (radiatorsystemer el. varmluftanlæg)

Supplerende varme: Bygningen har ingen supplerende varme

Oplysninger om bolig-/erhvervsenheder

Adresse Etage/side	Heraf fællesareal adgangsareal / fælles boligareal / åben altan, tagterrasse	Tinglyst areal	Areal Bolig / Erhverv / Andet	Lukket overdækning, udestue /	Antal værelser Bolig / Erhverv	Toilet / Bad	Køkken
--------------------	--	-------------------	-------------------------------------	-------------------------------------	--------------------------------------	--------------	--------

Pilestræde 32A (vejkode: 5520), 1112 København K

Etage:	0 / 0 / 0	0	0 / 54 / 0	0	0 / 1	1 / (D*)	NEJ (H*)
Enhed til detailhandel (Anvendelseskode: 322)							

Pilestræde 32B (vejkode: 5520), 1112 København K

Etage:	0 / 0 / 0	0	0 / 66 / 0	0	0 / 1	(B*) / (D*)	NEJ (H*)
Enhed til detailhandel (Anvendelseskode: 322)							

Pilestræde 34 (vejkode: 5520), 1112 København K

Etage: 1.	0 / 0 / 0	0	0 / 748 / 0	0	0 / 1	1 / (D*)	JA (E*)
Enhed til kontor (Anvendelseskode: 321)							

Bemærkninger for Enheden

fælles adgang bygn. 2,3,4,5 og 10

*A: Vandskylende toilet uden for enheden

*B: Intet vandskylende toilet

*C: Adgang til badeværelse

*D: Hverken badeværelse eller adgang til badeværelse

*E: Eget køkken med afløb

*F: Adgang til fælles køkken

*G: Fast kogeinstallation i værelse eller på gang

*H: Ingen fast kogeinstallation

Bygningsnr.: 2

Adresse: Pilestræde 34 (vejkode: 5520), 1112 København K

Bygning til detailhandel (Bygningens anvendelse 322)

Matrikelnr.: 248

Beliggenhed (kvalitet): Sikker

Til-/ombygningsår: 1959

Antal boliger med køkken: 0

Landsejerlavsnavn: KØBMAGER KVARTER, KØBENHAVN

Opførelsesår: 1929

Antal etager u. kælder & tagetage: 5

Antal boliger uden køkken: 0

Materialer

Ydervæggens materiale: Andet materiale

Tagdækningsmateriale: Tagpap med lille hældning

Kilde til bygningens materialer: Oplyst af ejer (eller dennes repræsentant)

Areal i grundplan	m2	Areal i hele bygningen	m2	Arealanvendelse	m2
Bebygget areal	2122	Samlet bygningsareal	10610	Samlet boligareal	0
Areal af indbygget affaldsrum i terræn	0	Heraf udvendig efterisolering	0	Heraf beboelse i kælder	0
Heraf indbygget garage	0	Samlet kælderareal	2749	Samlet erhvervsareal	13429
Heraf indbygget carport	0	Dyb kælder	2619	Samlet andet areal	0
Heraf indbygget udhus	0	Areal af indbygget garage i kælder	0	Bygningens adgangsareal	0
Heraf indbygget udestue	0	Samlet tagetageareal	0	Øvrige arealer	0
Overdækket areal	0	Heraf udnyttet tagetage	0	Antal etager u. kælder & tagetage	5
		Samlet areal af lukkede overdækninger på bygningen	0		

Kilde til bygningsarealer: Oplyst af ejer (eller dennes repræsentant)

Energioplysninger

Varmeinstallation: Fjernvarme/blokvarme (radiatorsystemer el. varmluftanlæg)

Supplerende varme: Bygningen har ingen supplerende varme

Oplysninger om bolig-/erhvervsenheder

Adresse Etage/side	Heraf fællesareal adgangsareal / fælles boligareal / åben altan, tagterrasse	Tinglyst areal	Areal Bolig / Erhverv / Andet	Lukket overdækning, udestue /	Antal værelser Bolig / Erhverv	Toilet / Bad	Køkken
--------------------	--	-------------------	-------------------------------------	-------------------------------------	--------------------------------------	--------------	--------

Sværtegade 6 (vejkode: 7204), 1118 København K

Etage:	0 / 0 / 0	0	0 / 210 / 0	0	0 / 2	4 / (D*)	JA (E*)
--------	-----------	---	-------------	---	-------	----------	---------

Restaurant, café og konferencecenter uden overnatning (Anvendelseskode: 333)

Gammel Mønt 7 (vejkode: 2104), 1117 København K

Etage:	0 / 0 / 0	0	0 / 249 / 0	0	0 / 2	1 / (D*)	NEJ (H*)
--------	-----------	---	-------------	---	-------	----------	----------

Enhed til detailhandel (Anvendelseskode: 322)

Sværtegade 8 (vejkode: 7204), 1118 København K

Etage:	0 / 0 / 0	0	0 / 69 / 0	0	0 / 1	(B*) / (D*)	NEJ (H*)
--------	-----------	---	------------	---	-------	-------------	----------

Enhed til detailhandel (Anvendelseskode: 322)

Gammel Mønt 9 (vejkode: 2104), 1117 København K

Etage:	0 / 0 / 0	0	0 / 184 / 0	0	0 / 1	1 / (D*)	NEJ (H*)
--------	-----------	---	-------------	---	-------	----------	----------

Enhed til detailhandel (Anvendelseskode: 322)

Sværtegade 10 (vejkode: 7204), 1118 København K

Etage:	0 / 0 / 0	0	0 / 123 / 0	0	0 / 1	1 / (D*)	NEJ (H*)
--------	-----------	---	-------------	---	-------	----------	----------

Enhed til detailhandel (Anvendelseskode: 322)

Gammel Mønt 11 (vejkode: 2104), 1117 København K

Etage:	0 / 0 / 0	0	0 / 257 / 0	0	0 / 1	1 / (D*)	NEJ (H*)
--------	-----------	---	-------------	---	-------	----------	----------

Enhed til detailhandel (Anvendelseskode: 322)

Sværtegade 12 (vejkode: 7204), 1118 København K

Etage:	0 / 0 / 0	0	0 / 140 / 0	0	0 / 1	(B*) / (D*)	NEJ (H*)
--------	-----------	---	-------------	---	-------	-------------	----------

Enhed til detailhandel (Anvendelseskode: 322)

Pilestræde 34 (vejkode: 5520), 1112 København K

Etage:	0 / 0 / 0	0	0 / 11688 / 0	0	0 / 4	12 / (D*)	JA (G*)
--------	-----------	---	---------------	---	-------	-----------	---------

Enhed til detailhandel (Anvendelseskode: 322)

Bemærkninger for Enheden

Heraf 226 kvm i stuen

Berlingske Media, fælles adgang bygn. 1,3,4,5 og 10

Pilestræde 36 (vejkode: 5520), 1112 København K

Etage:	0 / 0 / 0	0	0 / 509 / 0	0	0 / 1	1 / (D*)	NEJ (H*)
--------	-----------	---	-------------	---	-------	----------	----------

Enhed til detailhandel (Anvendelseskode: 322)

*A: Vandskylende toilet uden for enheden

*B: Intet vandskylende toilet

*C: Adgang til badeværelse

*D: Hverken badeværelse eller adgang til badeværelse

*E: Eget køkken med afløb

*F: Adgang til fælles køkken

*G: Fast kogeinstallation i værelse eller på gang

*H: Ingen fast kogeinstallation

Bygningsnr.: 3

Adresse: Pilestræde 30A (vejkode: 5520), 1112 København K

Bygning til kontor (Bygningens anvendelse 321)

Matrikelnr.: 248

Beliggenhed (kvalitet): Sikker

Antal etager u. kælder & tagetage: 4

Antal boliger uden køkken: 0

Landsejerlavsnavn: KØBMAGER KVARTER, KØBENHAVN

Opførelsesår: 1903

Antal boliger med køkken: 0

Materialer

Ydervæggens materiale: Mursten

Tagdækningsmateriale: Tagpap med stor hældning

Kilde til bygningens materialer: Oplyst af ejer (eller dennes repræsentant)

Areal i grundplan	m2	Areal i hele bygningen	m2	Arealanvendelse	m2
Bebygget areal	231	Samlet bygningsareal	924	Samlet boligareal	0
Areal af indbygget affaldsrum i terræn	0	Heraf udvendig efterisolering	0	Heraf beboelse i kælder	0
Heraf indbygget garage	0	Samlet kælderareal	482	Samlet erhvervsareal	1406
Heraf indbygget carport	0	Dyb kælder	482	Samlet andet areal	0
Heraf indbygget udhus	0	Areal af indbygget garage i kælder	0	Bygningens adgangsareal	0
Heraf indbygget udestue	0	Samlet tagetageareal	0	Øvrige arealer	0
Overdækket areal	0	Heraf udnyttet tagetage	0	Antal etager u. kælder & tagetage	4
		Samlet areal af lukkede overdækninger på bygningen	0		

Kilde til bygningsarealer: Oplyst af ejer (eller dennes repræsentant)

Energioplysninger

Varmeinstallation: Fjernvarme/blokvarme (radiatorsystemer el. varmluftanlæg)

Supplerende varme: Bygningen har ingen supplerende varme

Oplysninger om bolig-/erhvervsenheder

Adresse Etage/side	Heraf fællesareal adgangsareal / fælles boligareal / åben altan, tagterrasse	Tinglyst areal	Areal Bolig / Erhverv / Andet	Lukket overdækning, udestue /	Antal værelser Bolig / Erhverv	Toilet / Bad	Køkken
--------------------	--	-------------------	-------------------------------------	-------------------------------------	--------------------------------------	--------------	--------

Pilestræde 26 (vejkode: 5520), 1112 København K

Pilestræde 28 (vejkode: 5520), 1112 København K

Pilestræde 28A (vejkode: 5520), 1112 København K

Pilestræde 30A (vejkode: 5520), 1112 København K

Etage:	0 / 0 / 0	0	0 / 232 / 0	0	0 / 2	2 / (D*)	NEJ (H*)
--------	-----------	---	-------------	---	-------	----------	----------

Enhed til detailhandel (Anvendelseskode: 322)

Pilestræde 34 (vejkode: 5520), 1112 København K

Etage: 1.	0 / 0 / 0	0	0 / 1174 / 0	0	0 / 4	1 / (D*)	NEJ (H*)
-----------	-----------	---	--------------	---	-------	----------	----------

Enhed til kontor (Anvendelseskode: 321)

Bemærkninger for Enheden

Fælles adgang bygn.1,2,4,5 og 10

*A: Vandskylende toilet uden for enheden

*B: Intet vandskylende toilet

*C: Adgang til badeværelse

*D: Hverken badeværelse eller adgang til badeværelse

*E: Eget køkken med afløb

*F: Adgang til fælles køkken

*G: Fast kogeinstallation i værelse eller på gang

*H: Ingen fast kogeinstallation

Bygningsnr.: 4

Adresse: Gammel Mønt 1 (vejkode: 2104), 1117 København K

Bygning til detailhandel (Bygningens anvendelse 322)

Matrikelnr.: 248
Beliggenhed (kvalitet): Sikker
Antal etager u. kælder & tagetage: 5
Antal boliger uden køkken: 0

Landsejerlavnavn: KØBMAGER KVARTER, KØBENHAVN
Opførelsesår: 1910
Antal boliger med køkken: 0

Materialer

Ydervæggens materiale: Mursten

Tagdækningsmateriale: Tegl

Kilde til bygningens materialer: Oplyst af ejer (eller dennes repræsentant)

Areal i grundplan	m2	Areal i hele bygningen	m2	Arealanvendelse	m2
Bebygget areal	543	Samlet bygningsareal	2665	Samlet boligareal	0
Areal af indbygget affaldsrum i terræn	0	Heraf udvendig efterisolering	0	Heraf beboelse i kælder	0
Heraf indbygget garage	0	Samlet kælderareal	614	Samlet erhvervsareal	3446
Heraf indbygget carport	0	Dyb kælder	614	Samlet andet areal	0
Heraf indbygget udhus	0	Areal af indbygget garage i kælder	0	Bygningens adgangsareal	0
Heraf indbygget udestue	0	Samlet tagetageareal	167	Øvrige arealer	0
Overdækket areal	0	Heraf udnyttet tagetage	167	Antal etager u. kælder & tagetage	5
		Samlet areal af lukkede overdækninger på bygningen	0		

Kilde til bygningsarealer: Oplyst af ejer (eller dennes repræsentant)

Energioplysninger

Varmeinstallation: Fjernvarme/blokvarme (radiatorsystemer el. varmluftanlæg)

Supplerende varme: Bygningen har ingen supplerende varme

Oplysninger om bolig-/erhvervsenheder

Adresse Etage/side	Heraf fællesareal adgangsareal / fælles boligareal / åben altan, tagterrasse	Tinglyst areal	Areal Bolig / Erhverv / Andet	Lukket overdækning, udestue /	Antal værelser Bolig / Erhverv	Toilet / Bad	Køkken
--------------------	--	-------------------	-------------------------------------	-------------------------------------	--------------------------------------	--------------	--------

Gammel Mønt 1 (vejkode: 2104), 1117 København K

Etage: 0 / 0 / 0 0 0 / 338 / 0 0 0 / 1 1 / (D*) NEJ (H*)

Enhed til detailhandel (Anvendelseskode: 322)

Gammel Mønt 3A (vejkode: 2104), 1117 København K

Etage: 1. 0 / 0 / 0 0 0 / 2950 / 0 0 0 / 3 2 / (D*) NEJ (H*)

Enhed til detailhandel (Anvendelseskode: 322)

Bemærkninger for Enheden

Fælles adgang bygn.1,2,3,5 og 10 - Indg.Pilestræde 34

Gammel Mønt 5 (vejkode: 2104), 1117 København K

Etage: 0 / 0 / 0 0 0 / 158 / 0 0 0 / 1 1 / (D*) NEJ (H*)

Enhed til detailhandel (Anvendelseskode: 322)

*A: Vandskylende toilet uden for enheden

*B: Intet vandskylende toilet

*C: Adgang til badeværelse

*D: Hverken badeværelse eller adgang til badeværelse

*E: Eget køkken med afløb

*F: Adgang til fælles køkken

*G: Fast kogeinstallation i værelse eller på gang

*H: Ingen fast kogeinstallation

Bygningsnr.: 5

Adresse: Pilestræde 26 (vejkode: 5520), 1112 København K

Bygning til kontor (Bygningens anvendelse 321)

Matrikelnr.: 248
Beliggenhed (kvalitet): Sikker
Antal etager u. kælder & tagetage: 3
Antal boliger uden køkken: 0

Landsejerlavsnavn: KØBMAGER KVARTER, KØBENHAVN
Opførelsesår: 1910
Antal boliger med køkken: 0
Afvigende etager: Bygningen har afvigende etager

Materialer

Ydervæggens materiale: Mursten

Tagdækningsmateriale: Tegl

Kilde til bygningens materialer: Oplyst af ejer (eller dennes repræsentant)

Areal i grundplan	m2	Areal i hele bygningen	m2	Arealanvendelse	m2
Bebygget areal	166	Samlet bygningsareal	498	Samlet boligareal	0
Areal af indbygget affaldsrum i terræn	0	Heraf udvendig efterisolering	0	Heraf beboelse i kælder	0
Heraf indbygget garage	0	Samlet kælderareal	135	Samlet erhvervsareal	543
Heraf indbygget carport	0	Dyb kælder	135	Samlet andet areal	0
Heraf indbygget udhus	0	Areal af indbygget garage i kælder	0	Bygningens adgangsareal	0
Heraf indbygget udestue	0	Samlet tagetageareal	132	Øvrige arealer	0
Overdækket areal	0	Heraf udnyttet tagetage	92	Antal etager u. kælder & tagetage	3
		Samlet areal af lukkede overdækninger på bygningen	0		

Kilde til bygningsarealer: Oplyst af ejer (eller dennes repræsentant)

Energioplysninger

Varmeinstallation: Fjernvarme/blokvarme (radiatorsystemer el. varmluftanlæg)

Supplerende varme: Bygningen har ingen supplerende varme

Bemærkninger for bygning

INDSKUDDT ETAGE 950 KVM

Oplysninger om bolig-/erhvervsenheder

Adresse Etage/side	Heraf fællesareal adgangsareal / fælles boligareal / åben altan, tagterrasse	Tinglyst areal	Areal Bolig / Erhverv / Andet	Lukket overdækning, udestue /	Antal værelser Bolig / Erhverv	Toilet / Bad	Køkken
--------------------	--	----------------	-------------------------------	-------------------------------	--------------------------------	--------------	--------

Pilestræde 26 (vejkode: 5520), 1112 København K

Etage: 0 / 0 / 0 0 0 / 260 / 0 0 0 / 2 1 / (D*) NEJ (H*)

Enhed til kontor (Anvendelseskode: 321)

Bemærkninger for Enheden

Heraf 135 kvm i kælder

Indeholder 60 kvm fra Pilestræde nr.28 stuen

Pilestræde 34 (vejkode: 5520), 1112 København K

Etage: 1. 0 / 0 / 0 0 0 / 343 / 0 0 0 / 5 1 / 1 JA (E*)

Enhed til kontor (Anvendelseskode: 321)

Bemærkninger for Enheden

Fælles adgang bygn. 1,2,3,4, og 10

*A: Vandskyllende toilet uden for enheden

*B: Intet vandskyllende toilet

*C: Adgang til badeværelse

*D: Hverken badeværelse eller adgang til badeværelse

*E: Eget køkken med afløb

*F: Adgang til fælles køkken

*G: Fast kogeinstallation i værelse eller på gang

*H: Ingen fast kogeinstallation

Bygningsnr.: 7

Adresse: Antonigade 3A (vejkode: 192), 1106 København K

Bygning til kontor (Bygningens anvendelse 321)

Matrikelnr.: 248

Beliggenhed (kvalitet): Sikker

Frednings status: Bygningen fredet iht. bygningsfredningsloven

Antal etager u. kælder & tagetage: 4

Antal boliger uden køkken: 0

Landsejerlavsnavn: KØBMAGER KVARTER, KØBENHAVN

Opførelsesår: 1903

Antal boliger med køkken: 0

Materialer

Ydervæggens materiale: Bindingsværk

Tagdækningsmateriale: Tegl

Kilde til bygningens materialer: Oplyst af ejer (eller dennes repræsentant)

Areal i grundplan	m2	Areal i hele bygningen	m2	Arealanvendelse	m2
Bebygget areal	59	Samlet bygningsareal	226	Samlet boligareal	0
Areal af indbygget affaldsrum i terræn	0	Heraf udvendig efterisolering	0	Heraf beboelse i kælder	0
Heraf indbygget garage	0	Samlet kælderareal	0	Samlet erhvervsareal	288
Heraf indbygget carport	0	Dyb kælder	0	Samlet andet areal	0
Heraf indbygget udhus	0	Areal af indbygget garage i kælder	0	Bygningens adgangsareal	0
Heraf indbygget udestue	0	Samlet tagetageareal	55	Øvrige arealer	0
Overdækket areal	0	Heraf udnyttet tagetage	55	Antal etager u. kælder & tagetage	4
		Samlet areal af lukkede overdækninger på bygningen	0		

Kilde til bygningsarealer: Oplyst af ejer (eller dennes repræsentant)

Energioplysninger

Varmeinstallation: Fjernvarme/blokvarme (radiatorsystemer el. varmluftanlæg)

Supplerende varme: Bygningen har ingen supplerende varme

Oplysninger om bolig-/erhvervsenheder

Adresse Etage/side	Heraf fællesareal adgangssareal / fælles boligareal / åben altan, tagterrasse	Tinglyst areal	Areal Bolig / Erhverv / Andet	Lukket overdækning, udestue /	Antal værelser Bolig / Erhverv	Toilet / Bad	Køkken
--------------------	---	----------------	-------------------------------	-------------------------------	--------------------------------	--------------	--------

Antonigade 3A (vejkode: 192), 1106 København K

Etage: 0 / 0 / 0 0 0 / 45 / 0 0 0 / 1 1 / (D*) NEJ (H*)

Enheden til kontor (Anvendelseskode: 321)

Antonigade 3B (vejkode: 192), 1106 København K

Etage: 1. 0 / 0 / 0 0 0 / 63 / 0 0 0 / 3 1 / (D*) NEJ (H*)

Enheden til kontor (Anvendelseskode: 321)

Etage: 2. 0 / 0 / 0 0 0 / 63 / 0 0 0 / 3 1 / (D*) JA (E*)

Enheden til kontor (Anvendelseskode: 321)

Bemærkninger for Enheden

Denne enheds anvendelse kan ikke identificeres i de byggetilladelser, der tidligere er givet på ejendommen. Hvis enhedens anvendelse er ulovlig, skal denne lovliggøres.

Etage: 3. 0 / 0 / 0 0 0 / 63 / 0 0 0 / 3 1 / (D*) JA (E*)

Enheden til kontor (Anvendelseskode: 321)

Bemærkninger for Enheden

Denne enheds anvendelse kan ikke identificeres i de byggetilladelser, der tidligere er givet på ejendommen. Hvis enhedens anvendelse er ulovlig, skal denne lovliggøres.

Etage: 4. 0 / 0 / 0 0 0 / 54 / 0 0 0 / 3 1 / (D*) JA (E*)

Enheden til kontor (Anvendelseskode: 321)

Bemærkninger for Enheden

Denne enheds anvendelse kan ikke identificeres i de byggetilladelser, der tidligere er givet på ejendommen. Hvis enhedens anvendelse er ulovlig, skal denne lovliggøres.

- *A: Vandskyllende toilet uden for enheden
- *B: Intet vandskyllende toilet
- *C: Adgang til badeværelse
- *D: Hverken badeværelse eller adgang til badeværelse
- *E: Eget køkken med afløb
- *F: Adgang til fælles køkken
- *G: Fast kogeinstallation i værelse eller på gang
- *H: Ingen fast kogeinstallation

Bygningsnr.: 8

Adresse: Antonigade 7A (vejkode: 192), 1106 København K

Etagebolig-bygning, flerfamiliehus eller to-familiehus (Bygningens anvendelse 140)

Matrikelnr.: 248 Landsejerlavnavn: KØBMAGER KVARTER, KØBENHAVN
 Beliggenhed (kvalitet): Sikker Opførelsesår: 1750
 Antal etager u. kælder & tagetage: 3 Antal boliger med køkken: 2
 Antal boliger uden køkken: 0

Materialer

Ydervæggens materiale: Bindingsværk

Tagdækningsmateriale: Tegl

Kilde til bygningens materialer: Oplyst af ejer (eller dennes repræsentant)

Areal i grundplan	m2	Areal i hele bygningen	m2	Arealanvendelse	m2
Bebygget areal	66	Samlet bygningsareal	221	Samlet boligareal	210
Areal af indbygget affaldsrum i terræn	0	Heraf udvendig efterisolering	0	Heraf beboelse i kælder	0
Heraf indbygget garage	0	Samlet kælderareal	66	Samlet erhvervsareal	66
Heraf indbygget carport	0	Dyb kælder	0	Samlet andet areal	0
Heraf indbygget udhus	0	Areal af indbygget garage i kælder	0	Bygningens adgangsareal	0
Heraf indbygget udestue	0	Samlet tagetageareal	55	Øvrige arealer	0
Overdækket areal	0	Heraf udnyttet tagetage	55	Antal etager u. kælder & tagetage	3
		Samlet areal af lukkede overdækninger på bygningen	0		

Kilde til bygningsarealer: Oplyst af ejer (eller dennes repræsentant)

Energioplysninger

Varmeinstallation: Fjernvarme/blokvarme (radiatorsystemer el. varmluftanlæg)

Supplerende varme: Bygningen har ingen supplerende varme

Oplysninger om bolig-/erhvervsenheder

Adresse Etage/side	Heraf fællesareal adgangsansvar / fælles boligareal / åben altan, tagterrasse	Tinglyst areal	Areal Bolig / Erhverv / Andet	Lukket overdækning, udestue /	Antal værelser Bolig / Erhverv	Toilet / Bad	Køkken
--------------------	---	----------------	-------------------------------	-------------------------------	--------------------------------	--------------	--------

Antonigade 5 (vejkode: 192), 1106 København K

Etage: 1.	0 / 0 / 0	0	82 / 0 / 0	0	1 / 0	1 / 1	JA (E*)
-----------	-----------	---	------------	---	-------	-------	---------

Bolig i etageejendom, flerfamiliehus eller to-familiehus (Anvendelseskode: 140)

Etage: 2.	0 / 0 / 0	0	128 / 0 / 0	0	2 / 0	1 / 1	JA (E*)
-----------	-----------	---	-------------	---	-------	-------	---------

Bolig i etageejendom, flerfamiliehus eller to-familiehus (Anvendelseskode: 140)

Energioplysninger:

Energiforsyning: 400 V el fra værk

Bemærkninger for Enheden

Intern trappe til 3.sal
 Heraf 55 kvm på 3.sal

Antonigade 7A (vejkode: 192), 1106 København K

Etage:	0 / 0 / 0	0	0 / 66 / 0	0	0 / 1	1 / (D*)	NEJ (H*)
--------	-----------	---	------------	---	-------	----------	----------

Enhed til detailhandel (Anvendelseskode: 322)

Energioplysninger:

Energiforsyning: 400 V el fra værk

*A: Vandskyllende toilet uden for enheden

*B: Intet vandskyllende toilet

*C: Adgang til badeværelse

*D: Hverken badeværelse eller adgang til badeværelse

*E: Eget køkken med afløb

*F: Adgang til fælles køkken

*G: Fast kogeinstallation i værelse eller på gang

*H: Ingen fast kogeinstallation

Bygningsnr.: 9

Adresse: Antonigade 9 (vejkode: 192), 1106 København K

Etagebolig-bygning, flerfamiliehus eller to-familiehus (Bygningens anvendelse 140)

Matrikelnr.: 248

Landsejerlavnavn: KØBMAGER KVARTER, KØBENHAVN

Beliggenhed (kvalitet): Sikker

Opførelsesår: 1750

Frednings status: Bygningen fredet iht. bygningsfredningsloven

Antal etager u. kælder & tagetage: 4

Antal boliger med køkken: 4

Antal boliger uden køkken: 0

Materialer

Ydervæggens materiale: Bindingsværk

Tagdækningsmateriale: Tegl

Kilde til bygningens materialer: Oplyst af ejer (eller dennes repræsentant)

Areal i grundplan	m2	Areal i hele bygningen	m2	Arealanvendelse	m2
Bebygget areal	155	Samlet bygningsareal	620	Samlet boligareal	465
Areal af indbygget affaldsrum i terræn	0	Heraf udvendig efterisolering	0	Heraf beboelse i kælder	0
Heraf indbygget garage	0	Samlet kælderareal	142	Samlet erhvervsareal	382
Heraf indbygget carport	0	Dyb kælder	0	Samlet andet areal	0
Heraf indbygget udhus	0	Areal af indbygget garage i kælder	0	Bygningens adgangsareal	0
Heraf indbygget udestue	0	Samlet tagetageareal	118	Øvrige arealer	0
Overdækket areal	0	Heraf udnyttet tagetage	118	Antal etager u. kælder & tagetage	4
		Samlet areal af lukkede overdækninger på bygningen	0		

Kilde til bygningsarealer: Oplyst af ejer (eller dennes repræsentant)

Energioplysninger

Varmeinstallation: Fjernvarme/blokvarme (radiatorsystemer el. varmluftanlæg)

Supplerende varme: Bygningen har ingen supplerende varme

Oplysninger om bolig-/erhvervsenheder

Adresse Etage/side	Heraf fællesareal adgangsareal / fælles boligareal / åben altan, tagterrasse	Tinglyst areal	Areal Bolig / Erhverv / Andet	Lukket overdækning, udestue /	Antal værelser Bolig / Erhverv	Toilet / Bad	Køkken
--------------------	--	-------------------	-------------------------------------	-------------------------------------	--------------------------------------	--------------	--------

Antonigade 7B (vejkode: 192), 1106 København K

Etage: 0 / 0 / 0 0 0 / 64 / 0 0 0 / 4 1 / (D*) JA (E*)

Enheden til kontor (Anvendelseskode: 321)

Antonigade 9 (vejkode: 192), 1106 København K

Etage: kl. 0 / 0 / 0 0 0 / 140 / 0 0 0 / 4 (A*) / (D*) NEJ (H*)

Enheden til lager (Anvendelseskode: 323)

Bemærkninger for Enheden

Denne enheds anvendelse kan ikke identificeres i de byggetilladelser, der tidligere er givet på ejendommen. Hvis enhedens anvendelse er ulovlig, skal denne lovliggøres.

Etage: 1. 0 / 0 / 0 0 155 / 0 / 0 0 4 / 0 1 / 1 JA (E*)

Bolig i etageejendom, flerfamiliehus eller to-familiehus (Anvendelseskode: 140)

Bemærkninger for Enheden

Sammenlagt Antonigade 9,1.th, 85 m2 med Antonigade 9,1.tv, 70 m2

Etage: 2. Side/Dør: tv	0 / 0 / 0	0	70 / 0 / 0	0	3 / 0	1 / 1	JA (E*)
------------------------	-----------	---	------------	---	-------	-------	---------

Bolig i etageejendom, flerfamiliehus eller to-familiehus (Anvendelseskode: 140)

Etage: 2. Side/Dør: th	0 / 0 / 0	0	85 / 0 / 0	0	4 / 0	1 / (D*)	JA (E*)
------------------------	-----------	---	------------	---	-------	----------	---------

Bolig i etageejendom, flerfamiliehus eller to-familiehus (Anvendelseskode: 140)

Etage: 3.	0 / 0 / 0	0	155 / 0 / 0	0	4 / 0	1 / 1	JA (E*)
-----------	-----------	---	-------------	---	-------	-------	---------

Bolig i etageejendom, flerfamiliehus eller to-familiehus (Anvendelseskode: 140)

Bemærkninger for Enheden

Sammenlagt Antonigade 9,3.th, 85 m2 med Antonigade 9.3.tv, 70 m2

Etage: 4.	0 / 0 / 0	0	0 / 118 / 0	0	0 / 4	(A*) / (D*)	JA (G*)
-----------	-----------	---	-------------	---	-------	-------------	---------

Enhed til kontor (Anvendelseskode: 321)

Bemærkninger for Enheden

MØDERUM

Antonigade 9A (vejkode: 192), 1106 København K

Etage:	0 / 0 / 0	0	0 / 60 / 0	0	0 / 3	(A*) / (D*)	NEJ (H*)
--------	-----------	---	------------	---	-------	-------------	----------

Enhed til detailhandel (Anvendelseskode: 322)

Bemærkninger for Enheden

Denne enheds anvendelse kan ikke identificeres i de byggetilladelser, der tidligere er givet på ejendommen. Hvis enhedens anvendelse er ulovlig, skal denne lovliggøres.

*A: Vandskyllende toilet uden for enheden

*B: Intet vandskyllende toilet

*C: Adgang til badeværelse

*D: Hverken badeværelse eller adgang til badeværelse

*E: Eget køkken med afløb

*F: Adgang til fælles køkken

*G: Fast kogeinstallation i værelse eller på gang

*H: Ingen fast kogeinstallation

Bygningsnr.: 10**Adresse: Pilestræde 28 (vejkode: 5520), 1112 København K****Bygning til kontor (Bygningens anvendelse 321)**

Matrikelnr.: 248

Beliggenhed (kvalitet): Sikker

Antal etager u. kælder & tagetage: 3

Antal boliger uden køkken: 0

Landsejerlavsnavn: KØBMAGER KVARTER, KØBENHAVN

Opførelsesår: 1993

Antal boliger med køkken: 0

Materialer

Ydervæggens materiale: Mursten

Tagdækningsmateriale: Andet materiale

Kilde til bygningens materialer: Oplyst af teknisk forvaltning

Areal i grundplan	m2	Areal i hele bygningen	m2	Arealanvendelse	m2
Bebygget areal	60	Samlet bygningsareal	180	Samlet boligareal	0
Areal af indbygget affaldsrum i terræn	0	Heraf udvendig efterisolering	0	Heraf beboelse i kælder	0
Heraf indbygget garage	0	Samlet kælderareal	60	Samlet erhvervsareal	280
Heraf indbygget carport	0	Dyb kælder	0	Samlet andet areal	0
Heraf indbygget udhus	0	Areal af indbygget garage i kælder	0	Bygningens adgangsareal	0
Heraf indbygget udestue	0	Samlet tagetageareal	40	Øvrige arealer	0
Overdækket areal	0	Heraf udnyttet tagetage	40	Antal etager u. kælder & tagetage	3
		Samlet areal af lukkede overdækninger på bygningen	0		

Kilde til bygningsarealer: Oplyst af teknisk forvaltning

Energioplysninger

Varmeinstallation: Fjernvarme/blokvarme (radiatorsystemer el. varmluftanlæg)

Supplerende varme: Bygningen har ingen supplerende varme

Oplysninger om bolig-/erhvervsenheder

Adresse Etage/side	Heraf fællesareal adgangsareal / fælles boligareal / åben altan, tagterrasse	Tinglyst areal	Areal Bolig / Erhverv / Andet	Lukket overdækning, udestue /	Antal værelser Bolig / Erhverv	Toilet / Bad	Køkken
--------------------	--	-------------------	-------------------------------------	-------------------------------------	--------------------------------------	--------------	--------

Pilestræde 28 (vejkode: 5520), 1112 København K

Etage: kl.	0 / 0 / 0	0	0 / 60 / 0	0	0 / 1	(B*) / (D*)	NEJ (H*)
------------	-----------	---	------------	---	-------	-------------	----------

Enhed til lager (Anvendelseskode: 323)

Energioplysninger:

Energiforsyning: 400 V el fra værk

Etage: 1.	0 / 0 / 0	0	0 / 60 / 0	0	0 / 1	(B*) / (D*)	NEJ (H*)
-----------	-----------	---	------------	---	-------	-------------	----------

Enhed til kontor (Anvendelseskode: 321)

Energioplysninger:

Energiforsyning: 400 V el fra værk

Etage: 2.	0 / 0 / 0	0	0 / 60 / 0	0	0 / 2	(B*) / (D*)	NEJ (H*)
-----------	-----------	---	------------	---	-------	-------------	----------

Enhed til kontor (Anvendelseskode: 321)

Energioplysninger:

Energiforsyning: 400 V el fra værk

Etage: 3.	0 / 0 / 0	0	0 / 40 / 0	0	0 / 1	(B*) / (D*)	NEJ (H*)
-----------	-----------	---	------------	---	-------	-------------	----------

Enhed til kontor (Anvendelseskode: 321)

Energioplysninger:

Energiforsyning: 400 V el fra værk

*A: Vandskyllende toilet uden for enheden

*B: Intet vandskyllende toilet

*C: Adgang til badeværelse

*D: Hverken badeværelse eller adgang til badeværelse

*E: Eget køkken med afløb

*F: Adgang til fælles køkken

*G: Fast kogeinstallation i værelse eller på gang

*H: Ingen fast kogeinstallation

Bygningsnr.: 12

Adresse: Pilestræde 34 (vejkode: 5520), 1112 København K

Anden bygning til fritidsformål (Bygningens anvendelse 590)

Matrikelnr.: 248

Beliggenhed (kvalitet): Sikker

Antal etager u. kælder & tagetage: 1

Antal boliger uden køkken: 0

Landsejerlavnavn: KØBMAGER KVARTER, KØBENHAVN

Opførelsesår: 2011

Antal boliger med køkken: 0

Materialer

Ydervæggens materiale: Andet materiale

Tagdækningsmateriale: Andet materiale

Kilde til bygningens materialer: Oplyst af teknisk forvaltning

Areal i grundplan	m2	Areal i hele bygningen	m2	Arealanvendelse	m2
Bebygget areal	5	Samlet bygningsareal	5	Samlet boligareal	0
Areal af indbygget affaldsrum i terræn	0	Heraf udvendig efterisolering	0	Heraf beboelse i kælder	0
Heraf indbygget garage	0	Samlet kælderareal	0	Samlet erhvervsareal	5
Heraf indbygget carport	0	Dyb kælder	0	Samlet andet areal	0
Heraf indbygget udhus	0	Areal af indbygget garage i kælder	0	Bygningens adgangsareal	0
Heraf indbygget udestue	0	Samlet tagetageareal	0	Øvrige arealer	0
		Heraf udnyttet tagetage	0	Antal etager u. kælder & tagetage	1

Overdækket areal 0 Samlet areal af lukkede overdækninger på 0
bygningen

Kilde til bygningsarealer: Oplyst af teknisk forvaltning

Energioplysninger

Varmeinstallation: Ingen varmeinstallation

Bemærkninger for bygning

Mikrokabine

Oplysninger om byggesager

Byggesagsnr.: 465930

Byggesagen berører:

- grund: Pilestræde 34 (vejkode: 5520), 1112 København K

Byggesagstype : Sag på grund

Byggesagsdato: 21-08-2012

Byggetilladelse: 21-08-2012

Påbegyndt: 11-11-2014

Byggesagsnr.: 467209

Byggesagen berører:

- bygning nr. 9

Byggesagstype : Til/ombygning

Byggesagsdato: 12-09-2012

Byggetilladelse: 12-09-2012

Påbegyndt: 19-09-2012

Fuldført byggeri / nedrivning: 21-02-2019

Byggesagsnr.: 905851

Byggesagen berører:

- bygning nr. 3

- etage: kl

- etage: 3

- opgang: Pilestræde 26

- opgang: Pilestræde 28

- opgang: Pilestræde 28A

- enhed: Pilestræde 28 kl

- enhed: Pilestræde 28A 1 1

- enhed: Pilestræde 28A 1 2

- enhed: Pilestræde 28A 2 1

- enhed: Pilestræde 28A 2 2

- enhed: Pilestræde 28A 3 th

- enhed: Pilestræde 28A 3 tv

- enhed: Pilestræde 30A

- enhed: Pilestræde 34 1

- enhed: Pilestræde 28 st

- enhed: Pilestræde 26 st

Byggesagstype : Til/ombygning

Byggesagsdato: 10-03-2020

Byggetilladelse: 10-03-2020

Byggesagsnr.: 905851

Byggesagen berører:

- bygning nr. 5

Byggesagstype : Nedrivning (hel)

Byggesagsdato: 10-03-2020

Byggetilladelse: 10-03-2020

Byggesagsnr.: 905851

Byggesagen berører:

- bygning nr. 10

Byggesagstype : Nedrivning (hel)

Byggesagsdato: 10-03-2020

Byggetilladelse: 10-03-2020

Kortmateriale

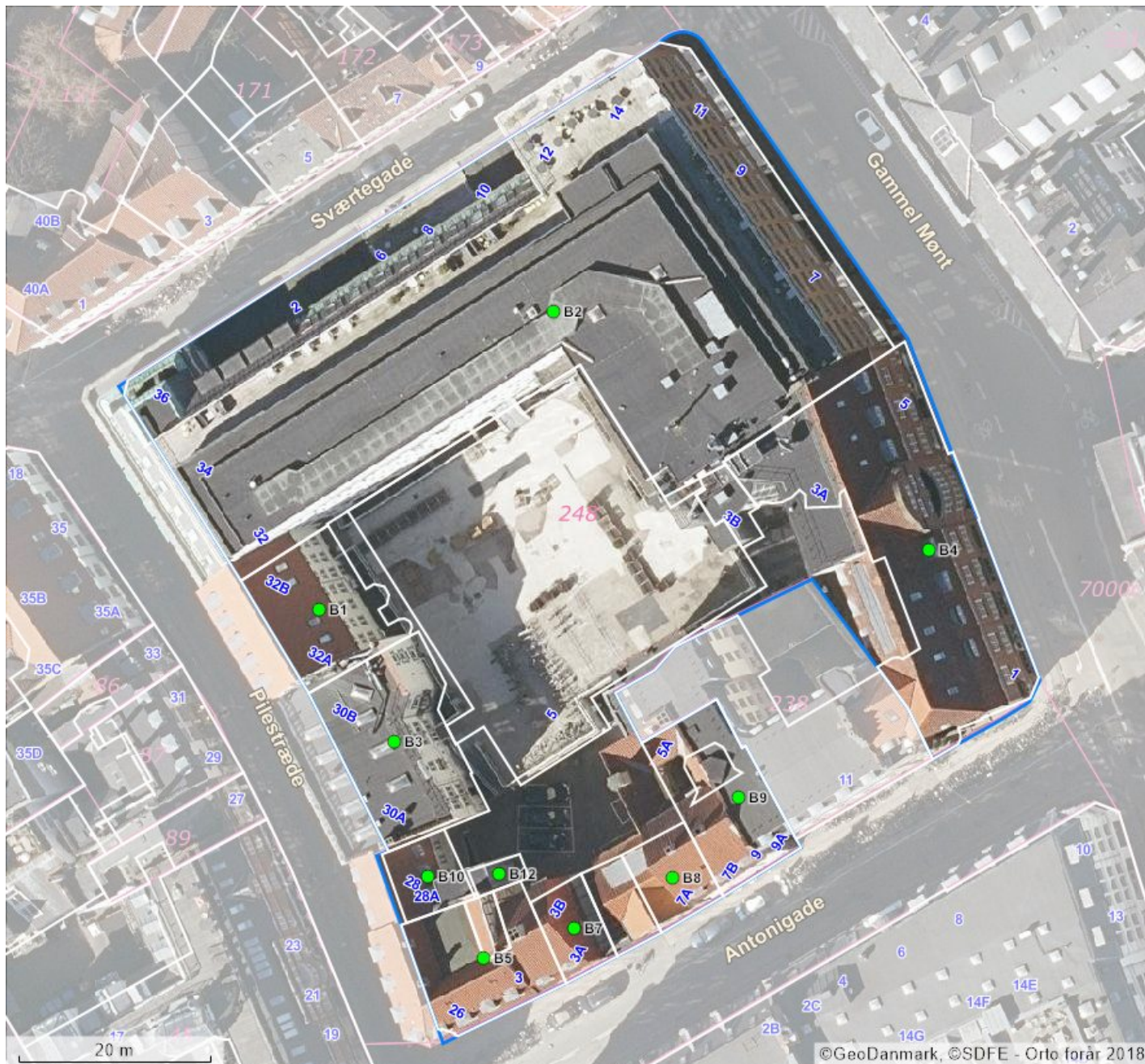

BBR punkter		Beliggenhed	Linjer i kortet
B#	Bygningsnummer	● Sikker placering	— Ejendom
T#	Teknisk anlæg nummer	● Næsten sikker placering	— Jordstykke ¹
NY	Nybyggeri	● Usikker placering	— Bygningsomrids, nøjagtigt ²
*	Bygning på fremmed grund		— Bygningsomrids, unøjagtigt ³

1. Jordstykke dækker over udstrækningen af det enkelte matrikelnummer.
2. Bygningsomridset er nøjagtigt, når dets placering er verificeret af GeoDanmark (se nedenfor).
3. Bygningsomridset er unøjagtigt, når dets placering ikke er verificeret af GeoDanmark (se nedenfor).

Du kan få et mere detaljeret geografisk overblik over ejendommen på <http://kort.bbr.dk>.

Kortmaterialet er automatisk genereret på baggrund af oplysninger om ejendommen fra Bygnings- og Boligregisteret (BBR), Matrikelkortet, GeoDanmark, Danmarks Adresseregister (DAR) m.fl.

Kortet indeholder de nyeste offentligt tilgængelige data fra Datafordeler og Kortforsyning.

BBR er det landsdækkende register over Bygnings- og boligoplysninger. Se mere på <https://bbr.dk/ejere>

Matrikelkortet er en visning af Matrikelregistret, så de enkelte matrikulære arealer (matrikelnumre, vejlitra mv.) kan identificeres. Matrikelkortet er et vejledende kort, hvad angår skellenes nøjagtige geografiske placering, og skellene falder ikke altid sammen med de synlige grænser i landskabet. Se mere på <https://gst.dk/matriklen/om-matriklen/matrikelkort-register-og-arkiv/>.

GeoDanmark er et samarbejde mellem kommunerne og Styrelsen for Dataforsyning og Effektivisering om at kortlægge Danmark. GeoDanmarks-data består bl.a. af luftfotos og bygningsomrids. Vær opmærksom på, at disse luftfotos optages om foråret, og at bygningsomrids opdateres på baggrund heraf. Derfor kan der være forsinkelser i registreringen af ændringer, afhængigt af hvornår ændringen – fx en opførelse eller nedrivning af bygning – er sket.. Se mere på <https://www.geodanmark.dk/om-geodanmark/>

DAR er er Danmarks autoritative register for adresser og vejnavne. Se mere på danmarksadresser.dk/dar.

Din pligt som ejer

Det er dit ansvar som ejer, at oplysningerne om din ejendom i BBR er korrekte. En registrering i BBR kan ikke nødvendigvis tages som udtryk for, at byggeriet er lovligt i henhold til anden lovgivning. Kommunen kan give en bøde på op til 5.000 kr., hvis du ikke indberetter oplysninger til BBR, eller hvis du giver forkerte oplysninger.

Derfor er det vigtigt, at du læser din BBR meddelelse og kontrollerer om alle bygninger og anlæg på ejendommen er registreret rigtigt. Når du køber en ejendom eller ændrer på bygninger og boliger, er det ekstra vigtigt at være opmærksom på, om registreringerne er korrekte. Indberetningspligten gælder også byggesager.

Du skal være særligt opmærksom på:

- **Opførelsesår**
- **Om- og tilbygningsår**
- **Bebygget areal**
- **Antal etager**
- **Samlet boligareal eller erhvervsareal**
- **Areal af udnyttet tagetage**
- **Areal af udestue**
- **Tagdækningsmateriale**
- **Varmeinstallation**

Omkring opførelsesår vil der nogle steder være angivet år 1000. Dette skyldes, at du ikke har givet oplysninger om opførelsesår vedrørende den pågældende bygning. Kommunen har lov til at kontrollere de oplysninger, du giver til BBR. Kontrollen kan ske ved et anmeldt besøg på ejendommen eller ved registersamkøring med eksterne kilder – f.eks. folkeregistret eller ved hjælp af luftfotos.

I BBR er din ejendom registreret på 4 niveauer:

Grund

Grunden er normalt det samme som en matrikel, og er et sammenhængende stykke jord. I særlige tilfælde kan grunden bestå af flere matrikler, og en ejendom af flere grunde. Dette vil oftest være på landbrugsejendomme. På grunden registreres f.eks. oplysninger om vandforsyning og afløbsforhold.

Bygning

Bygninger i BBR er alt fra et redskabsskur til et butikscenter. Her findes informationer om den væsentligste anvendelse af bygningen, bebygget areal, arealet af samtlige etager (samlet bygningsareal), materialer m.m.

Enhed

En enhed i BBR er betegnelsen for en bolig i et parcelhus, en lejlighed eller f.eks. et erhvervslejemål. En enhed ligger altid inde i en bygning. Enfamiliehuse har typisk en boligenhed, etageboligbebyggelse har én boligenhed for hver lejlighed, og erhvervsbygninger har én eller flere enheder til erhverv. En enhed har typisk sin egen selvstændige indgang. Under enheder registreres bl.a. samlet areal, areal til beboelse/erhverv samt anvendelsen.

Tekniske anlæg

Tekniske anlæg kan være olietanke, vindmøller, gylletanke, solvarmeanlæg m.m. Tekniske anlæg er som regel placeret på grunden, men kan også ligge inde i en bygning.

Arealerne på BBR-meddelelsen

Arealerne indgår i beregningen af ejendomsvurderingen, men kan også have betydning for f.eks. forsikring, realkredit- og boliglån, fjernvarmeregning m.m. Arealer skal altid måles til ydersiden af ydervæggen. Læs mere om opmåling og se vejledninger på www.bbr.dk.

Det bebyggede areal svarer normalt til stueetagens areal. I bygninger med forskudte etager opmåles det bebyggede areal som bygningens udbredelse set oppefra.

Det samlede bygningsareal opgøres som arealet af samtlige etager. Areal af eventuel kælder og tagetage skal ikke regnes med.

Tagetagens samlede areal opgøres som det areal, der udnyttes sammen med det areal, der ville kunne udnyttes til bolig eller erhverv. Ligesom i bygningsreglementet måles arealet i vandret plan 1,5 m over færdigt gulv til den udvendige side af tagbelægningen.

Udnyttet areal i tagetagen opgøres som den del af tagetagens areal, som faktisk udnyttes til beboelse eller erhverv.

Kælderarealet opgøres samlet for hele kælderetagen.

Det samlede boligareal opgøres som arealet af samtlige beboelsesrum inklusiv areal i entré, gang, badeværelse, toilet og køkken. I arealet medregnes udnyttet areal i eventuel tagetage og areal af kælderrum, der må anvendes til beboelse – det vil sige opfylder byggelovgivningens krav til beboelsesrum.

Hvis arealerne har forskellige anvendelser, skal de deles op i den del, der må bruges til bolig, den del der anvendes til erhvervs- eller institutionsformål samt den del, der udgør andet areal.

Sammenhængen mellem de forskellige arealangivelser betyder f.eks., at for et parcelhus uden kælder, hvor parcelhuset kun bruges til beboelse, vil boligarealet svare til det samlede bygningsareal plus eventuel udnyttet tagetage.

Har en bygning to eller flere lejligheder, fordeles adgangs- og trappearealer ligeligt mellem de enkelte lejligheder.

Med hensyn til areal af ejerlejlighed skal du være specielt opmærksom på, at BBR's boligareal ofte vil være forskellig fra **det tinglyste areal**. Det skyldes, at arealerne opgøres efter forskellige principper. Ejerlejlighedens samlede areal i BBR vil svare til summen af areal til beboelse, areal til erhverv inklusiv andel af adgangsareal.

Oversigt over BBR-oplysninger

Anvendelse

Helårsbeboelse

- Stuehus til landbrugsejendom.
- Fritliggende enfamiliehus.
- Række-, kæde- eller dobbelthus.
- Etageboligbebyggelse.
- Kollegium.
- Døgninstitution.
- Anden bygning til helårsbeboelse.

Produktions- og lagerbygninger i forbindelse med landbrug, industri, offentlige værker og lign.

- Landbrug, skovbrug, gartneri, råstofudvinding m.v.
- Industri, fabrik, håndværk m.v.
- El-, gas-, vand- eller varmeværker, forbrændingsanstalter m.v.
- Anden bygning til landbrug, industri m.v.

Handel, kontor, transport og service

- Transport- og garageanlæg, stationer, lufthavne m.v.
- Kontor, handel, lager, herunder offentlig administration.
- Hotel, restaurant, vaskeri, frisør og anden service virksomhed.
- Anden bygning til transport, handel m.v.

Institutioner og kultur

- Biograf, teater, erhvervsmæssig udstilling, bibliotek, museum, kirke og lign.
- Skole, undervisning og forskning.
- Hospital, sygehjem, fødeklinik, offentlige klinikker m.v.
- Daginstitutioner m.v.
- Anden institution.

Fritidsformål

- Sommerhus.
- Feriekoloni, vandrehjem m.v. bortset fra sommerhus.
- Idrætshal, klubhus, svømmehal m.v.
- Kolonihavehus.
- Anden bygning til fritidsformål.

Mindre bygninger til garageformål, opbevaring m.v.

- Garage til et eller to køretøjer.
- Carport.
- Udhus.

Listen ovenfor er under ændring.

Optræder den registrerede anvendelse ikke på listen, kan den fulde liste ses her.

<http://bbr.dk/hvordanfaaieqbb>

Køkken, toilet og afløb

Toiletforhold

- Antal vandskylende toiletter i bolig- eller erhvervsenhed.
- Vandskylende toilet udenfor enheden.
- Anden type toilet udenfor enheden eller intet toilet i forbindelsen med enheden.

Badeforhold

- Antal badeværelser i enheden.
- Adgang til badeværelser.
- Hverken badeværelser eller adgang til badeværelser.

Køkkenforhold

- Eget køkken (med afløb og kogeinstallation).
- Adgang til fælles køkken.
- Fast kogeinstallation i værelse eller på gang.
- Ingen fast kogeinstallation.

Materialer

Ydervæggens materialer

- Mursten (tegl, kalksten, cementsten).
- Letbeton (lette bloksten, gasbeton).
- Fibercement, asbest (eternit el. lign).
- Fibercement, asbestfri.
- Bindingsværk (med udvendigt synligt træværk).
- Træbeklædning.
- Betonelementer (Etagehøje betonelementer).
- Metalplader.
- PVC.
- Glas.
- Ingen.
- Andet materiale.

Tagdækningsmateriale

- Built-up (fladt tag, typisk tagpap).
- Tagpap (med taghældning).
- Fibercement, herunder asbest (bølge eller skifereternit).
- Cementsten.
- Tegl.
- Metalplader.
- Stråtag.
- Fibercement (asbestfri).
- PVC.
- Glas.
- Grønt levende tag (Grønne tage)
- Ingen.
- Andet materiale.

Asbestholdigt materiale

- Asbestholdigt ydervægsmateriale.
- Asbestholdigt tagdækningsmateriale.
- Asbestholdigt ydervægs- og tagdækningsmateriale.

Opvarmningsforhold

Varmeinstallation

- Fjernvarme/blokvarme.
- Centralvarme fra eget anlæg et-kammerfy.
- Ovne (Kakkelovne, kamin, brændeovn o. lign.)
- Varmepumpe.
- Centralvarme med to fyringsenheder (fast brændsel, olie eller gas).
- Elovne, elpaneler.
- Gasradiatorer.
- Ingen varmeinstallationer.
- Blandet (kræver specifikation på enhedsniveau).

Opvarmningsmiddel

- Elektricitet.
- Gasværksgas.
- Flydende brændsel (olie, petroleum, flaskegas).
- Fast brændsel (kul, brænde mm.)
- Halm.
- Naturgas.
- Andet.

Supplerende varme

- Ikke oplyst.
- Varmepumpeanlæg.
- Ovne til fast brændsel (brændeovn o.lign.)
- Ovne til flydende brændsel.
- Solpaneler.
- Pejs.
- Gasradiator.
- Elovne, elpaneler.
- Biogasanlæg.
- Andet.
- Bygningen har ingen supplerende varme.

Afløbsforhold

Afløbskoder

Kodesættet benyttes for eksisterende forhold, ved enhver ændring skal nyt kodesæt benyttes:

- Afløb til offentligt spildevandsanlæg.
- Afløb til fælles privat spildevandsanlæg.
- Afløb til samletank.
- Afløb til samletank for toiletvand og mekanisk rensning af øvrigt spildevand.
- Mekanisk rensning med nedslivningsanlæg (med tilladelse).
- Mekanisk rensning med nedslivningsanlæg (uden tilladelse).
- Mekanisk rensning med privat udledning dir. til vandløb.
- Mekanisk og biologisk rensning.
- Udledning direkte uden rensning til vandløb, søer eller havet.
- Andet.

Afløbskoder nyt kodesæt

Der er indført mange nye afløbskoder i BBR. De nye koder skal benyttes ved alle fysiske ændringer i afløbsforholdene på en ejendom. Kommunen har dog også ret til på eget initiativ at konvertere koden, uden der er sket fysiske ændringer i forholdene.

Det nye kodesæt er hierarkisk inddelt, således at det vigtigste kriterium er om ejendommen er tilsluttet et kloaknet eller om ejendommen ligger i det åbne land.

Ejendomme, der er tilsluttet et kloaknet, inddeles efter om spildevandet (typisk fra køkken, bad og toilet) ledes ned i samme kloak som regnvandet (overfladevandet fra tage og befæstede arealer), eller om de behandles hver for sig.

Ejendomme, der ligger i det åbne land, inddeles efter den måde spildevandet behandles. Der er i BBR mulighed for at registrere, hvilke rensklasser det lokale rensanlæg overholder. Rensklassen kan være O, OP, SO eller SOP, idet O er en forkortelse for organisk stof, P for Phosphat og S for Sulphat. OP betyder så, at rensningen både omfatter organisk stof og Phosphat, osv.

Det er ikke altid, at alle bygninger på en ejendom har ens afløbsforhold. I så fald kan forholdene registreres individuelt på den enkelte bygning.

En fuldstændig oversigt over afløbskoder i BBR og en vejledning hertil kan findes på www.bbr.dk.

Andet

Boligtype

- Egentlig beboelseslejlighed.
- Blandet erhverv og bolig med eget køkken.
- Enkeltværelse.
- Fællesbolig eller fælleshusholdning.
- Sommer-/fritidsbolig.
- Andet.

Ejerforhold

- Privatperson(er) eller interessentskab.
- Alment boligselskab.
- Aktie-, anparts- eller andet selskab.
- Forening, legat eller selvejende institution.
- Privat andelsboligforening.
- Kommunen (beliggenhedskommune).
- Kommunen (anden kommune).
- Region.
- Staten.
- Andet, moderejendom for ejerlejligheder.

Vandforsyning

- Alment vandforsyningsanlæg (tidligere offentligt).
- Privat, alment vandforsyningsanlæg.
- Enkeltindvindingsanlæg (egen boring).
- Brønd.
- Ikke alment vandforsyningsanlæg (forsyner < 10 ejendomme).
- Ingen vandforsyning.