



Kommune nr.: 101
Kommunalt ejendoms nr.: 4716
Udskrift dato: 25-06-2021
BFE-nr.: 8783763
Ejendommens beliggenhed:
Edel Saantes Allé 22 (Vejkode: 1426), 2100 København Ø

Denne BBR-Meddelelse er rekvireret via OIS.

Fejl eller mangler i udskriften bedes meddelt til kommunen via e-mailadressen BBR@kk.dk eller telefonnr

Oplysninger om grunde

Adresse: Edel Saantes Allé 22 (vejkode: 1426), 2100 København Ø

Ejerforhold: Den kommune, hvori ejendommen er beliggende

Vand & afløb

Vandforsyning: Alment vandforsyningsanlæg

Afløbsforhold: Afløb til spildevandsforsyningens renseanlæg

Matrikelnr. 6218 **Ejerlav** UDENBYS KLÆDEBO KVARTER, KØBENHAVN

Ejendom
BFE-nr.: 8783763 Kommunalt ejendoms nr.: 4716
Ejerforhold: 50

Adresse: Edel Saantes Allé 22 (vejkode: 1426), 2100 København Ø

Ejerforhold: Den kommune, hvori ejendommen er beliggende

Vand & afløb

Vandforsyning: Alment vandforsyningsanlæg

Afløbsforhold: Afløb til spildevandsforsyningens renseanlæg

Matrikelnr. 6216 **Ejerlav** UDENBYS KLÆDEBO KVARTER, KØBENHAVN

Ejendom
BFE-nr.: 8783763 Kommunalt ejendoms nr.: 4716
Ejerforhold: 50

Adresse: Edel Saantes Allé 22 (vejkode: 1426), 2100 København Ø

Ejerforhold: Den kommune, hvori ejendommen er beliggende

Vand & afløb

Vandforsyning: Alment vandforsyningsanlæg

Afløbsforhold: Afløb til spildevandsforsyningens renseanlæg

Matrikelnr. 6217 **Ejerlav** UDENBYS KLÆDEBO KVARTER, KØBENHAVN

Ejendom
BFE-nr.: 8783763 Kommunalt ejendoms nr.: 4716
Ejerforhold: 50

Adresse: Edel Saantes Allé 22 (vejkode: 1426), 2100 København Ø

Ejerforhold: Den kommune, hvori ejendommen er beliggende

Vand & afløb

Vandforsyning: Alment vandforsyningsanlæg

Afløbsforhold: Afløb til spildevandsforsyningens renseanlæg

Matrikelnr. 158a **Ejerlav** UDENBYS KLÆDEBO KVARTER, KØBENHAVN

Ejendom
BFE-nr.: 8783763 Kommunalt ejendoms nr.: 4716
Ejerforhold: 50

Oplysninger om tekniske anlæg

Pr. 1. januar 2012 skal oplysninger om olietanke oplyses og registreres i BBR. Derfor er de oplysninger, som kommunen i forvejen har været i besiddelse af, blevet samlet i BBR. Hvis der er uoverensstemmelse mellem olietankoplysningerne på BBR-meddelelsen og de faktiske forhold, har ejeren pligt til at meddele dette til kommunen.

Anlægsnr.: 1

Adresse: Edel Sautes Allé 22 (vejkode: 1426), 2100 København Ø

Beliggende på matrikel 158a

Beliggenhed (kvalitet): Usikker

Tank

Etableringsår: 1964

Placering: Nedgravet

Indhold: Mineralske olieprodukter (Olietankbekendtgørelsens §5, nr. 13)

Driftstatus: I drift

Størrelsesklasse: 1

Type: Enkeltvægget

Anlægsnr.: 2

Adresse: Edel Sautes Allé 22 (vejkode: 1426), 2100 København Ø

Beliggende på matrikel 158a

Beliggenhed (kvalitet): Usikker

Tank

Etableringsår: 1964

Placering: Nedgravet

Indhold: Mineralske olieprodukter (Olietankbekendtgørelsens §5, nr. 13)

Driftstatus: I drift

Størrelsesklasse: 2

Type: Enkeltvægget

Anlægsnr.: 3

Adresse: Edel Sautes Allé 22 (vejkode: 1426), 2100 København Ø

Beliggende på matrikel 158a

Beliggenhed (kvalitet): Usikker

Tank

Etableringsår: 1975

Placering: Nedgravet

Indhold: Mineralske olieprodukter (Olietankbekendtgørelsens §5, nr. 13)

Driftstatus: I drift

Størrelsesklasse: 1

Type: Enkeltvægget

Anlægsnr.: 4

Adresse: Edel Sautes Allé 13 (vejkode: 1426), 2100 København Ø

Beliggende på matrikel 6217

Beliggenhed (kvalitet): Usikker

Tank

Etableringsår: 1964

Sløjfning: Tanken er tømt, afblændet og opfyldt

Størrelse: 20000 L

Indhold: Mineralske olieprodukter (Olietankbekendtgørelsens §5, nr. 13)

Driftstatus: Ikke i drift

Placering: Nedgravet

Sløjfningsår: 2005

Type: Enkeltvægget

Anlægsnr.: 5

Adresse: Edel Sautes Allé 5 (vejkode: 1426), 2100 København Ø

Beliggende på matrikel 6217

Beliggenhed (kvalitet): Usikker

Tank

Placering: Over terræn, udendørs

Type: Enkeltvægget

Driftstatus: I drift

Størrelse: 1500 L

Indhold: Autogasolie (Dieselolie)

Anlægsnr.: 6

Adresse: Edel Sautes Allé 5 (vejkode: 1426), 2100 København Ø

Beliggende på matrikel 6217

Beliggenhed (kvalitet): Usikker

Tank

Etableringsår: 1975

Størrelse: 1500 L

Indhold: Benzin

Driftstatus: I drift

Placering: Nedgravet

Type: Enkeltvægget

Oplysninger om bygninger

Bygningsnr.: 1

Adresse: Edel Saantes Allé 22 (vejkode: 1426), 2100 København Ø

Bygning til hotel, restaurant, vaskeri, frisør og anden servicevirksomhed (Bygningens anvendelse 330)

Matrikelnr.: 158a

Landsejerlavnavn: UDENBYS KLÆDEBO KVARTER, KØBENHAVN

Beliggenhed (kvalitet): Sikker

Opførelsesår: 1920

Antal etager u. kælder & tagetage: 1

Antal helårsboliger med køkken: 0

Antal helårsboliger uden køkken: 0

Materialer

Ydervæggens materiale: Træ

Tagdækningsmateriale: Tagpap med stor hældning

Kilde til bygningens materialer: Oplyst af teknisk forvaltning

Areal i grundplan	m2	Samlet andet areal	m2	Bygningens arealanvendelse	m2
Bebygget areal	148	Samlet andet areal	0	Samlet boligareal	0
Overdækket areal	0	Heraf affaldsrum i terræn	0	Heraf areal af lovlig beboelse i kælder	0
Areal i hele bygningen	m2	Heraf indbygget garage	0	Samlet erhvervsareal	148
Samlet bygningsareal (excl. kælder & tagetage)	148	Heraf indbygget carport	0	Heraf erhverv i kælder	0
Samlet kælderareal	0	Heraf indbygget udhus	0	Antal etager u. kælder & tagetage	1
Heraf udnyttet kælder	0	Heraf lukkede overdækninger	0		
Heraf dyb kælder	0	Heraf indbygget udestue el. lign.	0		
Samlet tagetageareal	0	Heraf udvendig efter isolering	0		
Heraf udnyttet tagetage	0	Heraf øvrige arealer	0		
		Heraf indbygget garage i kælder	0		

Kilde til bygningsarealer: Oplyst af teknisk forvaltning

Energioplysninger

Varmeinstallation: Ingen varmeinstallation

Bemærkninger for bygning

UDV RESTAURANT PARK CAFE

Bygningsnr.: 5

Adresse: Edel Saantes Allé 7 (vejkode: 1426), 2100 København Ø

Bygning til hotel, restaurant, vaskeri, frisør og anden servicevirksomhed (Bygningens anvendelse 330)

Matrikelnr.: 6217

Landsejerlavnavn: UDENBYS KLÆDEBO KVARTER, KØBENHAVN

Beliggenhed (kvalitet): Sikker

Opførelsesår: 1910

Antal etager u. kælder & tagetage: 1

Antal helårsboliger med køkken: 0

Antal helårsboliger uden køkken: 0

Materialer

Ydervæggens materiale: Mursten

Tagdækningsmateriale: Andet materiale

Kilde til bygningens materialer: Oplyst af ejer (eller dennes repræsentant)

Areal i grundplan	m2	Samlet andet areal	m2	Bygningens arealanvendelse	m2
Bebygget areal	20	Samlet andet areal	0	Samlet boligareal	0
Overdækket areal	0	Heraf affaldsrum i terræn	0	Heraf areal af lovlig beboelse i kælder	0
Areal i hele bygningen	m2	Heraf indbygget garage	0	Samlet erhvervsareal	20
Samlet bygningsareal (excl. kælder & tagetage)	20	Heraf indbygget carport	0	Heraf erhverv i kælder	0
Samlet kælderareal	0	Heraf indbygget udhus	0	Antal etager u. kælder & tagetage	1
Heraf udnyttet kælder	0	Heraf lukkede overdækninger	0		
Heraf dyb kælder	0	Heraf indbygget udestue el. lign.	0		
Samlet tagetageareal	0	Heraf udvendig efter isolering	0		
Heraf udnyttet tagetage	0	Heraf øvrige arealer	0		
		Heraf indbygget garage i kælder	0		

Kilde til bygningsarealer: Oplyst af ejer (eller dennes repræsentant)

Energioplysninger

Varmeinstallation: Ingen varmeinstallation

Bemærkninger for bygning

LÆHUS OG TOILET

Bygningsnr.: 6

Adresse: Frederik V's Vej 2 (vejkode: 1920), 2100 København Ø

Anden bygning til fritidsformål (Bygningens anvendelse 590)

Matrikelnr.: 158a

Landsejerlavnavn: UDENBYS KLÆDEBO KVARTER, KØBENHAVN

Beliggenhed (kvalitet): Sikker
Antal etager u. kælder & tagetage: 1
Antal helårsboliger uden køkken: 0

Opførelsesår: 1910
Antal helårsboliger med køkken: 0

Materialer

Ydervæggens materiale: Mursten

Tagdækningsmateriale: Andet materiale

Kilde til bygningens materialer: Oplyst af ejer (eller dennes repræsentant)

Areal i grundplan	m2	Samlet andet areal	m2	Bygningens arealanvendelse	m2
Bebygget areal	64	Samlet andet areal	64	Samlet boligareal	0
Overdækket areal	0	Heraf affaldsrum i terræn	0	Heraf areal af lovlig beboelse i kælder	0
Areal i hele bygningen	m2	Heraf indbygget garage	0	Samlet erhvervsareal	0
Samlet bygningsareal (excl. kælder & tagetage)	64	Heraf indbygget carport	0	Heraf erhverv i kælder	0
		Heraf indbygget udhus	0	Antal etager u. kælder & tagetage	1
Samlet kælderareal	0	Heraf lukkede overdækninger	0		
Heraf udnyttet kælder	0	Heraf indbygget udestue el. lign.	0		
Heraf dyb kælder	0	Heraf udvendig efter isolering	0		
Samlet tagetageareal	0	Heraf øvrige arealer	64		
Heraf udnyttet tagetage	0	Heraf indbygget garage i kælder	0		

Kilde til bygningsarealer: Oplyst af ejer (eller dennes repræsentant)

Energioplysninger

Varmeinstallation: Fjernvarme/blokvarme

Bemærkninger for bygning

FOLKERUMSBYGNING FREDERIK V VEJ NR 2

Bygningsnr.: 7

Adresse: Frederik V's Vej 4 (vejkode: 1920), 2100 København Ø

Anden bygning til fritidsformål (Bygningens anvendelse 590)

Matrikelnr.: 158a

Beliggenhed (kvalitet): Sikker

Antal etager u. kælder & tagetage: 1

Antal helårsboliger uden køkken: 0

Landsejerlavnavn: UDENBYS KLÆDEBO KVARTER, KØBENHAVN

Opførelsesår: 1965

Antal helårsboliger med køkken: 0

Materialer

Ydervæggens materiale: Mursten

Tagdækningsmateriale: Tagpap med stor hældning

Kilde til bygningens materialer: Oplyst af ejer (eller dennes repræsentant)

Areal i grundplan	m2	Samlet andet areal	m2	Bygningens arealanvendelse	m2
Bebygget areal	114	Samlet andet areal	0	Samlet boligareal	0
Overdækket areal	0	Heraf affaldsrum i terræn	0	Heraf areal af lovlig beboelse i kælder	0
Areal i hele bygningen	m2	Heraf indbygget garage	0	Samlet erhvervsareal	114
Samlet bygningsareal (excl. kælder & tagetage)	114	Heraf indbygget carport	0	Heraf erhverv i kælder	0
		Heraf indbygget udhus	0	Antal etager u. kælder & tagetage	1
Samlet kælderareal	0	Heraf lukkede overdækninger	0		
Heraf udnyttet kælder	0	Heraf indbygget udestue el. lign.	0		
Heraf dyb kælder	0	Heraf udvendig efter isolering	0		
Samlet tagetageareal	0	Heraf øvrige arealer	0		
Heraf udnyttet tagetage	0	Heraf indbygget garage i kælder	0		

Kilde til bygningsarealer: Oplyst af ejer (eller dennes repræsentant)

Energioplysninger

Varmeinstallation: Ovn til fast og flydende brændsel

Opvarmningsmiddel: Andet

Bemærkninger for bygning

LEGESTUEBYGNING

Bygningsnr.: 9

Adresse: Edel Sautes Allé 5 (vejkode: 1426), 2100 København Ø

Anden bygning til landbrug, industri etc. (Bygningens anvendelse 290)

Matrikelnr.: 6217

Beliggenhed (kvalitet): Sikker

Til-/ombygningsår: 1947

Antal helårsboliger med køkken: 0

Landsejerlavnavn: UDENBYS KLÆDEBO KVARTER, KØBENHAVN

Opførelsesår: 1910

Antal etager u. kælder & tagetage: 1

Antal helårsboliger uden køkken: 0

Materialer

Ydervæggens materiale: Mursten

Tagdækningsmateriale: Andet materiale

Kilde til bygningens materialer: Oplyst af ejer (eller dennes repræsentant)

Areal i grundplan	m2	Samlet andet areal	m2	Bygningens arealanvendelse	m2
Bebygget areal	227	Samlet andet areal	0	Samlet boligareal	0
Overdækket areal	0	Heraf affaldsrum i terræn	0	Heraf areal af lovlig beboelse i kælder	0
Areal i hele bygningen	m2	Heraf indbygget garage	0	Samlet erhvervsareal	227
Samlet bygningsareal (excl. kælder & tagetage)	227	Heraf indbygget carport	0	Heraf erhverv i kælder	0
		Heraf indbygget udhus	0	Antal etager u. kælder & tagetage	1
Samlet kælderareal	0	Heraf lukkede overdækninger	0		
Heraf udnyttet kælder	0	Heraf indbygget udestue el. lign.	0		
Heraf dyb kælder	0	Heraf udvendig efter isolering	0		
Samlet tagetageareal	0	Heraf øvrige arealer	0		
Heraf udnyttet tagetage	0	Heraf indbygget garage i kælder	0		

Kilde til bygningsarealer: Oplyst af teknisk forvaltning

Energioplysninger

Varmeinstallation: Ovn til fast og flydende brændsel

Opvarmingsmiddel: Andet

Supplerende varme: Bygningen har ingen supplerende varme

Bygningsnr.: 10

Adresse: Edel Sautes Allé 18 (vejkode: 1426), 2100 København Ø

Bygning til hotel, restaurant, vaskeri, frisør og anden servicevirksomhed (Bygningens anvendelse 330)

Matrikelnr.: 158a

Landsejerlavnavn: UDENBYS KLÆDEBO KVARTER, KØBENHAVN

Beliggenhed (kvalitet): Sikker

Opførelsesår: 1910

Antal etager u. kælder & tagetage: 1

Antal helårsboliger med køkken: 0

Antal helårsboliger uden køkken: 0

Materialer

Ydervæggens materiale: Mursten

Tagdækningsmateriale: Tegl

Kilde til bygningens materialer: Oplyst af ejer (eller dennes repræsentant)

Areal i grundplan	m2	Samlet andet areal	m2	Bygningens arealanvendelse	m2
Bebygget areal	74	Samlet andet areal	0	Samlet boligareal	0
Overdækket areal	0	Heraf affaldsrum i terræn	0	Heraf areal af lovlig beboelse i kælder	0
Areal i hele bygningen	m2	Heraf indbygget garage	0	Samlet erhvervsareal	74
Samlet bygningsareal (excl. kælder & tagetage)	74	Heraf indbygget carport	0	Heraf erhverv i kælder	0
		Heraf indbygget udhus	0	Antal etager u. kælder & tagetage	1
Samlet kælderareal	0	Heraf lukkede overdækninger	0		
Heraf udnyttet kælder	0	Heraf indbygget udestue el. lign.	0		
Heraf dyb kælder	0	Heraf udvendig efter isolering	0		
Samlet tagetageareal	0	Heraf øvrige arealer	0		
Heraf udnyttet tagetage	0	Heraf indbygget garage i kælder	0		

Kilde til bygningsarealer: Oplyst af ejer (eller dennes repræsentant)

Energioplysninger

Varmeinstallation: Ingen varmeinstallation

Bemærkninger for bygning

TOILETBYGNING MED HANDICAPTOILET

Bygningsnr.: 13

Adresse: Edel Sautes Allé 3 (vejkode: 1426), 2100 København Ø

Bygning til hotel, restaurant, vaskeri, frisør og anden servicevirksomhed (Bygningens anvendelse 330)

Matrikelnr.: 6217

Landsejerlavnavn: UDENBYS KLÆDEBO KVARTER, KØBENHAVN

Beliggenhed (kvalitet): Sikker

Opførelsesår: 1910

Antal etager u. kælder & tagetage: 1

Antal helårsboliger med køkken: 0

Antal helårsboliger uden køkken: 0

Materialer

Ydervæggens materiale: Mursten

Tagdækningsmateriale: Andet materiale

Kilde til bygningens materialer: Oplyst af ejer (eller dennes repræsentant)

Areal i grundplan	m2	Samlet andet areal	m2	Bygningens arealanvendelse	m2
-------------------	----	--------------------	----	----------------------------	----

Bebygget areal	29	Samlet andet areal	0	Samlet boligareal	0
Overdækket areal	0	Heraf affaldsrum i terræn	0	Heraf areal af lovlig beboelse i kælder	0
Areal i hele bygningen	m2	Heraf indbygget garage	0	Samlet erhvervsareal	29
Samlet bygningsareal (excl. kælder & tagetage)	29	Heraf indbygget carport	0	Heraf erhverv i kælder	0
		Heraf indbygget udhus	0	Antal etager u. kælder & tagetage	1
Samlet kælderareal	0	Heraf lukkede overdækninger	0		
Heraf udnyttet kælder	0	Heraf indbygget udestue el. lign.	0		
Heraf dyb kælder	0	Heraf udvendig efter isolering	0		
Samlet tagetageareal	0	Heraf øvrige arealer	0		
Heraf udnyttet tagetage	0	Heraf indbygget garage i kælder	0		

Kilde til bygningsarealer: Oplyst af ejer (eller dennes repræsentant)

Energioplysninger

Varmeinstallation: Ingen varmeinstallation

Bemærkninger for bygning

LÆHUS OG TOILET

Bygningsnr.: 14

Adresse: Edel Sautes Allé 20 (vejkode: 1426), 2100 København Ø

Bygning i forbindelse med idrætsudøvelse (klubhus, idrætshal, svømmehal o. lign.) (Bygningens anvendelse 530)

Matrikelnr.: 158a

Landsejerlavnavn: UDENBYS KLÆDEBO KVARTER, KØBENHAVN

Beliggenhed (kvalitet): Sikker

Opførelsesår: 1934

Antal etager u. kælder & tagetage: 1

Antal helårsboliger med køkken: 0

Antal helårsboliger uden køkken: 0

Materialer

Ydervæggens materiale: Træ

Tagdækningsmateriale: Tagpap med stor hældning

Kilde til bygningens materialer: Oplyst af ejer (eller dennes repræsentant)

Areal i grundplan	m2	Samlet andet areal	m2	Bygningens arealanvendelse	m2
Bebygget areal	57	Samlet andet areal	0	Samlet boligareal	0
Overdækket areal	0	Heraf affaldsrum i terræn	0	Heraf areal af lovlig beboelse i kælder	0
Areal i hele bygningen	m2	Heraf indbygget garage	0	Samlet erhvervsareal	57
Samlet bygningsareal (excl. kælder & tagetage)	57	Heraf indbygget carport	0	Heraf erhverv i kælder	0
		Heraf indbygget udhus	0	Antal etager u. kælder & tagetage	1
Samlet kælderareal	0	Heraf lukkede overdækninger	0		
Heraf udnyttet kælder	0	Heraf indbygget udestue el. lign.	0		
Heraf dyb kælder	0	Heraf udvendig efter isolering	0		
Samlet tagetageareal	0	Heraf øvrige arealer	0		
Heraf udnyttet tagetage	0	Heraf indbygget garage i kælder	0		

Kilde til bygningsarealer: Oplyst af ejer (eller dennes repræsentant)

Energioplysninger

Varmeinstallation: Elvarme

Opvarmningsmiddel: Elektricitet

Bemærkninger for bygning

OMKLÆDNINGSBYGN. VED BORGM.JENSENS A 45

Bygningsnr.: 15

Adresse: Edel Sautes Allé 19 (vejkode: 1426), 2100 København Ø

Bygning til kontor, handel, lager, herunder offentlig administration (Bygningens anvendelse 320)

Matrikelnr.: 6217

Landsejerlavnavn: UDENBYS KLÆDEBO KVARTER, KØBENHAVN

Beliggenhed (kvalitet): Sikker

Opførelsesår: 1945

Antal etager u. kælder & tagetage: 1

Antal helårsboliger med køkken: 0

Antal helårsboliger uden køkken: 0

Materialer

Ydervæggens materiale: Træ

Tagdækningsmateriale: Tagpap med stor hældning

Kilde til bygningens materialer: Oplyst af ejer (eller dennes repræsentant)

Areal i grundplan	m2	Samlet andet areal	m2	Bygningens arealanvendelse	m2
Bebygget areal	12	Samlet andet areal	0	Samlet boligareal	0
Overdækket areal	0	Heraf affaldsrum i terræn	0	Heraf areal af lovlig beboelse i kælder	0
Areal i hele bygningen	m2	Heraf indbygget garage	0	Samlet erhvervsareal	12

Samlet bygningsareal (excl. kælder & tagetage)	12	Heraf indbygget carport	0	Heraf erhverv i kælder	0
		Heraf indbygget udhus	0	Antal etager u. kælder & tagetage	1
Samlet kælderareal	0	Heraf lukkede overdækninger	0		
Heraf udnyttet kælder	0	Heraf indbygget udestue el. lign.	0		
Heraf dyb kælder	0	Heraf udvendig efter isolering	0		
Samlet tagetageareal	0	Heraf øvrige arealer	0		
Heraf udnyttet tagetage	0	Heraf indbygget garage i kælder	0		

Kilde til bygningsarealer: Oplyst af ejer (eller dennes repræsentant)

Energioplysninger

Varmeinstallation: Ingen varmeinstallation

Bemærkninger for bygning

KIOSKVIRKSOMHED I SOMMERPERIODEN

KIOSK NR 6

Bygningsnr.: 20

Adresse: Edel Sautes Allé 7 (vejkode: 1426), 2100 København Ø

Transport- og garageanlæg (fragtmandshal, lufthavnsbygning, banegårdsbygning, parkeringshus). Garage med plads til et eller to køretøjer registreres med anvendelseskode 910 (Bygningens anvendelse 310)

Matrikelnr.: 6217

Landsejerlavnavn: UDENBYS KLÆDEBO KVARTER, KØBENHAVN

Beliggenhed (kvalitet): Sikker

Opførelsesår: 1990

Antal etager u. kælder & tagetage: 1

Antal helårsboliger med køkken: 0

Antal helårsboliger uden køkken: 0

Materialer

Ydervæggens materiale: Metal

Tagdækningsmateriale: Metal

Kilde til bygningens materialer: Oplyst af teknisk forvaltning

Areal i grundplan	m2	Samlet andet areal	m2	Bygningens arealanvendelse	m2
Bebygget areal	200	Samlet andet areal	0	Samlet boligareal	0
Overdækket areal	0	Heraf affaldsrum i terræn	0	Heraf areal af lovlig beboelse i kælder	0
Areal i hele bygningen	m2	Heraf indbygget garage	0	Samlet erhvervsareal	200
Samlet bygningsareal (excl. kælder & tagetage)	200	Heraf indbygget carport	0	Heraf erhverv i kælder	0
		Heraf indbygget udhus	0	Antal etager u. kælder & tagetage	1
Samlet kælderareal	0	Heraf lukkede overdækninger	0		
Heraf udnyttet kælder	0	Heraf indbygget udestue el. lign.	0		
Heraf dyb kælder	0	Heraf udvendig efter isolering	0		
Samlet tagetageareal	0	Heraf øvrige arealer	0		
Heraf udnyttet tagetage	0	Heraf indbygget garage i kælder	0		

Kilde til bygningsarealer: Oplyst af teknisk forvaltning

Energioplysninger

Varmeinstallation: Ingen varmeinstallation

Bygningsnr.: 22

Adresse: Øster Allé 41 (vejkode: 8576), 2100 København Ø

Bygning til anden institution, herunder kaserne, fængsel o. lign. (Bygningens anvendelse 490)

Matrikelnr.: 158a

Landsejerlavnavn: UDENBYS KLÆDEBO KVARTER, KØBENHAVN

Beliggenhed (kvalitet): Usikker

Opførelsesår: 1944

Antal etager u. kælder & tagetage: 1

Antal helårsboliger med køkken: 0

Antal helårsboliger uden køkken: 0

Materialer

Ydervæggens materiale: Andet materiale

Tagdækningsmateriale: Andet materiale

Kilde til bygningens materialer: Oplyst af teknisk forvaltning

Areal i grundplan	m2	Samlet andet areal	m2	Bygningens arealanvendelse	m2
Bebygget areal	1	Samlet andet areal	0	Samlet boligareal	0
Overdækket areal	0	Heraf affaldsrum i terræn	0	Heraf areal af lovlig beboelse i kælder	0
Areal i hele bygningen	m2	Heraf indbygget garage	0	Samlet erhvervsareal	99
Samlet bygningsareal (excl. kælder & tagetage)	1	Heraf indbygget carport	0	Heraf erhverv i kælder	0
		Heraf indbygget udhus	0	Antal etager u. kælder & tagetage	1
Samlet kælderareal	99	Heraf lukkede overdækninger	0		
Heraf udnyttet kælder	0	Heraf indbygget udestue el. lign.	0		
Heraf dyb kælder	99	Heraf udvendig efter isolering	0		

Samlet tagetageareal	0	Heraf øvrige arealer	0
Heraf udnyttet tagetage	0	Heraf indbygget garage i kældere	0

Kilde til bygningsarealer: Oplyst af teknisk forvaltning

Energioplysninger

Varmeinstallation: Elvarme
 Opvarmingsmiddel: Elektricitet
 Supplerende varme: Bygningen har ingen supplerende varme

Bemærkninger for bygning

Dækningsgrav 118

Bygningsnr.: 23

Adresse: Øster Allé 43 (vejkode: 8576), 2100 København Ø

Bygning til anden institution, herunder kaserne, fængsel o. lign. (Bygningens anvendelse 490)

Matrikelnr.: 158a	Landsejerlavnavn: UDENBYS KLÆDEBO KVARTER, KØBENHAVN
Beliggenhed (kvalitet): Usikker	Opførelsesår: 1944
Antal etager u. kældere & tagetage: 1	Antal helårsboliger med køkken: 0
Antal helårsboliger uden køkken: 0	

Materialer

Ydervæggens materiale: Andet materiale
 Tagdækningsmateriale: Andet materiale

Kilde til bygningens materialer: Oplyst af teknisk forvaltning

Areal i grundplan	m2	Samlet andet areal	m2	Bygningens arealanvendelse	m2
Bebygget areal	1	Samlet andet areal	0	Samlet boligareal	0
Overdækket areal	0	Heraf affaldsrum i terræn	0	Heraf areal af lovlig beboelse i kældere	0
Areal i hele bygningen	m2	Heraf indbygget garage	0	Samlet erhvervsareal	99
Samlet bygningsareal (excl. kældere & tagetage)	1	Heraf indbygget carport	0	Heraf erhverv i kældere	0
		Heraf indbygget udhus	0	Antal etager u. kældere & tagetage	1
Samlet kælderareal	99	Heraf lukkede overdækninger	0		
Heraf udnyttet kælder	0	Heraf indbygget udestue el. lign.	0		
Heraf dyb kælder	99	Heraf udvendig efter isolering	0		
Samlet tagetageareal	0	Heraf øvrige arealer	0		
Heraf udnyttet tagetage	0	Heraf indbygget garage i kældere	0		

Kilde til bygningsarealer: Oplyst af teknisk forvaltning

Energioplysninger

Varmeinstallation: Elvarme
 Opvarmingsmiddel: Elektricitet
 Supplerende varme: Bygningen har ingen supplerende varme

Bemærkninger for bygning

Dækningsgrav 119

Bygningsnr.: 24

Adresse: Øster Allé 45 (vejkode: 8576), 2100 København Ø

Bygning til anden institution, herunder kaserne, fængsel o. lign. (Bygningens anvendelse 490)

Matrikelnr.: 158a	Landsejerlavnavn: UDENBYS KLÆDEBO KVARTER, KØBENHAVN
Beliggenhed (kvalitet): Usikker	Opførelsesår: 1944
Antal etager u. kældere & tagetage: 1	Antal helårsboliger med køkken: 0
Antal helårsboliger uden køkken: 0	

Materialer

Ydervæggens materiale: Andet materiale
 Tagdækningsmateriale: Andet materiale

Kilde til bygningens materialer: Oplyst af teknisk forvaltning

Areal i grundplan	m2	Samlet andet areal	m2	Bygningens arealanvendelse	m2
Bebygget areal	1	Samlet andet areal	0	Samlet boligareal	0
Overdækket areal	0	Heraf affaldsrum i terræn	0	Heraf areal af lovlig beboelse i kældere	0
Areal i hele bygningen	m2	Heraf indbygget garage	0	Samlet erhvervsareal	99
Samlet bygningsareal (excl. kældere & tagetage)	1	Heraf indbygget carport	0	Heraf erhverv i kældere	0
		Heraf indbygget udhus	0	Antal etager u. kældere & tagetage	1
Samlet kælderareal	99	Heraf lukkede overdækninger	0		
Heraf udnyttet kælder	0	Heraf indbygget udestue el. lign.	0		
Heraf dyb kælder	99	Heraf udvendig efter isolering	0		

Samlet tagetageareal	0	Heraf øvrige arealer	0
Heraf udnyttet tagetage	0	Heraf indbygget garage i kældere	0

Kilde til bygningsarealer: Oplyst af teknisk forvaltning

Energioplysninger

Varmeinstallation: Elvarme

Opvarmningsmiddel: Elektricitet

Supplerende varme: Bygningen har ingen supplerende varme

Bemærkninger for bygning

Dækningsgrav 120

Bygningsnr.: 25

Adresse: Frederik V's Vej 8 (vejkode: 1920), 2100 København Ø

Bygning til anden institution, herunder kaserne, fængsel o. lign. (Bygningens anvendelse 490)

Matrikelnr.: 158a

Landsejerlavnavn: UDENBYS KLÆDEBO KVARTER, KØBENHAVN

Beliggenhed (kvalitet): Usikker

Opførelsesår: 1944

Antal etager u. kældere & tagetage: 1

Antal helårsboliger med køkken: 0

Antal helårsboliger uden køkken: 0

Materialer

Ydervæggens materiale: Andet materiale

Tagdækningsmateriale: Andet materiale

Kilde til bygningens materialer: Oplyst af teknisk forvaltning

Areal i grundplan	m2	Samlet andet areal	m2	Bygningens arealanvendelse	m2
Bebygget areal	1	Samlet andet areal	0	Samlet boligareal	0
Overdækket areal	0	Heraf affaldsrum i terræn	0	Heraf areal af lovlig beboelse i kældere	0
Areal i hele bygningen	m2	Heraf indbygget garage	0	Samlet erhvervsareal	99
Samlet bygningsareal (excl. kældere & tagetage)	1	Heraf indbygget carport	0	Heraf erhverv i kældere	0
		Heraf indbygget udhus	0	Antal etager u. kældere & tagetage	1
Samlet kælderareal	99	Heraf lukkede overdækninger	0		
Heraf udnyttet kælder	0	Heraf indbygget udestue el. lign.	0		
Heraf dyb kælder	99	Heraf udvendig efter isolering	0		
Samlet tagetageareal	0	Heraf øvrige arealer	0		
Heraf udnyttet tagetage	0	Heraf indbygget garage i kældere	0		

Kilde til bygningsarealer: Oplyst af teknisk forvaltning

Energioplysninger

Varmeinstallation: Varmepumpe

Opvarmningsmiddel: Elektricitet

Bemærkninger for bygning

Dækningsgrav 110

Musikøvelokale

Bygningsnr.: 26

Adresse: Frederik V's Vej 10 (vejkode: 1920), 2100 København Ø

Bygning til anden institution, herunder kaserne, fængsel o. lign. (Bygningens anvendelse 490)

Matrikelnr.: 158a

Landsejerlavnavn: UDENBYS KLÆDEBO KVARTER, KØBENHAVN

Beliggenhed (kvalitet): Usikker

Opførelsesår: 1944

Antal etager u. kældere & tagetage: 1

Antal helårsboliger med køkken: 0

Antal helårsboliger uden køkken: 0

Materialer

Ydervæggens materiale: Andet materiale

Tagdækningsmateriale: Andet materiale

Kilde til bygningens materialer: Oplyst af teknisk forvaltning

Areal i grundplan	m2	Samlet andet areal	m2	Bygningens arealanvendelse	m2
Bebygget areal	1	Samlet andet areal	0	Samlet boligareal	0
Overdækket areal	0	Heraf affaldsrum i terræn	0	Heraf areal af lovlig beboelse i kældere	0
Areal i hele bygningen	m2	Heraf indbygget garage	0	Samlet erhvervsareal	99
Samlet bygningsareal (excl. kældere & tagetage)	1	Heraf indbygget carport	0	Heraf erhverv i kældere	0
		Heraf indbygget udhus	0	Antal etager u. kældere & tagetage	1
Samlet kælderareal	99	Heraf lukkede overdækninger	0		
Heraf udnyttet kælder	0	Heraf indbygget udestue el. lign.	0		
Heraf dyb kælder	99	Heraf udvendig efter isolering	0		

Samlet tagetageareal	0	Heraf øvrige arealer	0
Heraf udnyttet tagetage	0	Heraf indbygget garage i kælder	0

Kilde til bygningsarealer: Oplyst af teknisk forvaltning

Energioplysninger

Varmeinstallation: Elvarme

Opvarmingsmiddel: Elektricitet

Bemærkninger for bygning

Dækningsgrav 111

Musikøvelokale

Bygningsnr.: 27

Adresse: Frederik V's Vej 12 (vejkode: 1920), 2100 København Ø

Bygning til anden institution, herunder kaserne, fængsel o. lign. (Bygningens anvendelse 490)

Matrikelnr.: 158a

Landsejerlavnavn: UDENBYS KLÆDEBO KVARTER, KØBENHAVN

Beliggenhed (kvalitet): Usikker

Opførelsesår: 1944

Antal etager u. kælder & tagetage: 1

Antal helårsboliger med køkken: 0

Antal helårsboliger uden køkken: 0

Materialer

Ydervæggens materiale: Andet materiale

Tagdækningsmateriale: Andet materiale

Kilde til bygningens materialer: Oplyst af teknisk forvaltning

Areal i grundplan	m2	Samlet andet areal	m2	Bygningens arealanvendelse	m2
Bebygget areal	1	Samlet andet areal	0	Samlet boligareal	0
Overdækket areal	0	Heraf affaldsrum i terræn	0	Heraf areal af lovlig beboelse i kælder	0
Areal i hele bygningen	m2	Heraf indbygget garage	0	Samlet erhvervsareal	99
Samlet bygningsareal (excl. kælder & tagetage)	1	Heraf indbygget carport	0	Heraf erhverv i kælder	0
		Heraf indbygget udhus	0	Antal etager u. kælder & tagetage	1
Samlet kælderareal	99	Heraf lukkede overdækninger	0		
Heraf udnyttet kælder	0	Heraf indbygget udestue el. lign.	0		
Heraf dyb kælder	99	Heraf udvendig efter isolering	0		
Samlet tagetageareal	0	Heraf øvrige arealer	0		
Heraf udnyttet tagetage	0	Heraf indbygget garage i kælder	0		

Kilde til bygningsarealer: Oplyst af teknisk forvaltning

Energioplysninger

Varmeinstallation: Elvarme

Opvarmingsmiddel: Elektricitet

Bemærkninger for bygning

Dækningsgrav 112

Musikøvelokale

Bygningsnr.: 28

Adresse: Edel Saantes Allé 22 (vejkode: 1426), 2100 København Ø

Bygning til kontor, handel, lager, herunder offentlig administration (Bygningens anvendelse 320)

Matrikelnr.: 158a

Landsejerlavnavn: UDENBYS KLÆDEBO KVARTER, KØBENHAVN

Beliggenhed (kvalitet): Sikker

Opførelsesår: 2011

Antal etager u. kælder & tagetage: 1

Antal helårsboliger med køkken: 0

Antal helårsboliger uden køkken: 0

Materialer

Ydervæggens materiale: Træ

Tagdækningsmateriale: Tagpap med stor hældning

Kilde til bygningens materialer: Oplyst af teknisk forvaltning

Areal i grundplan	m2	Samlet andet areal	m2	Bygningens arealanvendelse	m2
Bebygget areal	37	Samlet andet areal	0	Samlet boligareal	0
Overdækket areal	0	Heraf affaldsrum i terræn	0	Heraf areal af lovlig beboelse i kælder	0
Areal i hele bygningen	m2	Heraf indbygget garage	0	Samlet erhvervsareal	37
Samlet bygningsareal (excl. kælder & tagetage)	37	Heraf indbygget carport	0	Heraf erhverv i kælder	0
		Heraf indbygget udhus	0	Antal etager u. kælder & tagetage	1
Samlet kælderareal	0	Heraf lukkede overdækninger	0		
Heraf udnyttet kælder	0	Heraf indbygget udestue el. lign.	0		
Heraf dyb kælder	0	Heraf udvendig efter isolering	0		

Samlet tagetageareal	0	Heraf øvrige arealer	0
Heraf udnyttet tagetage	0	Heraf indbygget garage i kældere	0

Kilde til bygningsarealer: Oplyst af teknisk forvaltning

Energioplysninger

Varmeinstallation: Elvarme

Bygningsnr.: 29

Adresse: Edel Sautes Allé 22 (vejkode: 1426), 2100 København Ø

Bygningens anvendelse: Udhus (Bygningens anvendelse 930)

Matrikelnr.: 158a

Landsejerlavnavn: UDENBYS KLÆDEBO KVARTER, KØBENHAVN

Beliggenhed (kvalitet): Sikker

Opførelsesår: 2013

Materialer

Ydervæggens materiale: Andet materiale

Tagdækningsmateriale: Andet materiale

Kilde til bygningens materialer: Oplyst af ejer (eller dennes repræsentant)

Areal

Bebygget areal: 75 m2

Kilde til bygningsarealer: Oplyst af ejer (eller dennes repræsentant)

Bemærkninger for bygning:

Halvtag over maskiner.

Bygningsnr.: 30

Adresse: Edel Sautes Allé 5 (vejkode: 1426), 2100 København Ø

Transport- og garageanlæg (fragtmandshal, lufthavnsbygning, banegårdsbygning, parkeringshus). Garage med plads til et eller to køretøjer registreres med anvendelseskode 910 (Bygningens anvendelse 310)

Matrikelnr.: 6217

Landsejerlavnavn: UDENBYS KLÆDEBO KVARTER, KØBENHAVN

Beliggenhed (kvalitet): Sikker

Opførelsesår: 1990

Antal etager u. kældere & tagetage: 1

Antal helårsboliger med køkken: 0

Antal helårsboliger uden køkken: 0

Materialer

Ydervæggens materiale: Andet materiale

Tagdækningsmateriale: Andet materiale

Kilde til bygningens materialer: Oplyst af teknisk forvaltning

Areal i grundplan	m2	Samlet andet areal	m2	Bygningens arealanvendelse	m2
Bebygget areal	180	Samlet andet areal	0	Samlet boligareal	0
Overdækket areal	18	Heraf affaldsrum i terræn	0	Heraf areal af lovlig beboelse i kældere	0
Areal i hele bygningen	m2	Heraf indbygget garage	0	Samlet erhvervsareal	180
Samlet bygningsareal (excl. kældere & tagetage)	180	Heraf indbygget carport	0	Heraf erhverv i kældere	0
		Heraf indbygget udhus	0	Antal etager u. kældere & tagetage	1
Samlet kælderareal	0	Heraf lukkede overdækninger	0		
Heraf udnyttet kælder	0	Heraf indbygget udestue el. lign.	0		
Heraf dyb kælder	0	Heraf udvendig efter isolering	0		
Samlet tagetageareal	0	Heraf øvrige arealer	0		
Heraf udnyttet tagetage	0	Heraf indbygget garage i kældere	0		

Kilde til bygningsarealer: Oplyst af teknisk forvaltning

Energioplysninger

Varmeinstallation: Ingen varmeinstallation

Bygningsnr.: 31

Adresse: Juliane Maries Vej 5 (vejkode: 3432), 2100 København Ø

Bygning til anden institution, herunder kaserne, fængsel o. lign. (Bygningens anvendelse 490)

Matrikelnr.: 6218

Landsejerlavnavn: UDENBYS KLÆDEBO KVARTER, KØBENHAVN

Beliggenhed (kvalitet): Usikker

Opførelsesår: 1944

Antal etager u. kældere & tagetage: 1

Antal helårsboliger med køkken: 0

Antal helårsboliger uden køkken: 0

Materialer

Ydervæggens materiale: Andet materiale

Tagdækningsmateriale: Andet materiale

Kilde til bygningens materialer: Oplyst af ejer (eller dennes repræsentant)

Areal i grundplan	m2	Samlet andet areal	m2	Bygningens arealanvendelse	m2
Bebygget areal	1	Samlet andet areal	0	Samlet boligareal	0

Overdækket areal	0	Heraf affaldsrum i terræn	0	Heraf areal af lovlig beboelse i kælder	0
Areal i hele bygningen	m2	Heraf indbygget garage	0	Samlet erhvervsareal	156
Samlet bygningsareal (excl. kælder & tagetage)	1	Heraf indbygget carport	0	Heraf erhverv i kælder	0
		Heraf indbygget udhus	0	Antal etager u. kælder & tagetage	1
Samlet kælderareal	156	Heraf lukkede overdækninger	0		
Heraf udnyttet kælder	0	Heraf indbygget udestue el. lign.	0		
Heraf dyb kælder	156	Heraf udvendig efter isolering	0		
Samlet tagetageareal	0	Heraf øvrige arealer	0		
Heraf udnyttet tagetage	0	Heraf indbygget garage i kælder	0		

Kilde til bygningsarealer: Oplyst af ejer (eller dennes repræsentant)

Energioplysninger

Varmeinstallation: Ingen varmeinstallation

Bemærkninger for bygning

Dækningsgrav Nr: 103

Bygningsnr.: 32

Adresse: Juliane Maries Vej 7 (vejkode: 3432), 2100 København Ø

Bygning til anden institution, herunder kaserne, fængsel o. lign. (Bygningens anvendelse 490)

Matrikelnr.: 6218

Landsejerlavnavn: UDENBYS KLÆDEBO KVARTER, KØBENHAVN

Beliggenhed (kvalitet): Usikker

Opførelsesår: 1944

Antal etager u. kælder & tagetage: 1

Antal helårsboliger med køkken: 0

Antal helårsboliger uden køkken: 0

Materialer

Ydervæggens materiale: Andet materiale

Tagdækningsmateriale: Andet materiale

Kilde til bygningens materialer: Oplyst af ejer (eller dennes repræsentant)

Areal i grundplan	m2	Samlet andet areal	m2	Bygningens arealanvendelse	m2
Bebygget areal	1	Samlet andet areal	0	Samlet boligareal	0
Overdækket areal	0	Heraf affaldsrum i terræn	0	Heraf areal af lovlig beboelse i kælder	0
Areal i hele bygningen	m2	Heraf indbygget garage	0	Samlet erhvervsareal	156
Samlet bygningsareal (excl. kælder & tagetage)	1	Heraf indbygget carport	0	Heraf erhverv i kælder	0
		Heraf indbygget udhus	0	Antal etager u. kælder & tagetage	1
Samlet kælderareal	156	Heraf lukkede overdækninger	0		
Heraf udnyttet kælder	0	Heraf indbygget udestue el. lign.	0		
Heraf dyb kælder	156	Heraf udvendig efter isolering	0		
Samlet tagetageareal	0	Heraf øvrige arealer	0		
Heraf udnyttet tagetage	0	Heraf indbygget garage i kælder	0		

Kilde til bygningsarealer: Oplyst af ejer (eller dennes repræsentant)

Energioplysninger

Varmeinstallation: Ingen varmeinstallation

Bemærkninger for bygning

Dækningsgrav Nr: 104

Bygningsnr.: 33

Adresse: Juliane Maries Vej 9 (vejkode: 3432), 2100 København Ø

Bygning til anden institution, herunder kaserne, fængsel o. lign. (Bygningens anvendelse 490)

Matrikelnr.: 6218

Landsejerlavnavn: UDENBYS KLÆDEBO KVARTER, KØBENHAVN

Beliggenhed (kvalitet): Usikker

Opførelsesår: 1944

Antal etager u. kælder & tagetage: 1

Antal helårsboliger med køkken: 0

Antal helårsboliger uden køkken: 0

Materialer

Ydervæggens materiale: Andet materiale

Tagdækningsmateriale: Andet materiale

Kilde til bygningens materialer: Oplyst af ejer (eller dennes repræsentant)

Areal i grundplan	m2	Samlet andet areal	m2	Bygningens arealanvendelse	m2
Bebygget areal	1	Samlet andet areal	0	Samlet boligareal	0
Overdækket areal	0	Heraf affaldsrum i terræn	0	Heraf areal af lovlig beboelse i kælder	0
Areal i hele bygningen	m2	Heraf indbygget garage	0	Samlet erhvervsareal	156
Samlet bygningsareal (excl. kælder & tagetage)	1	Heraf indbygget carport	0	Heraf erhverv i kælder	0
		Heraf indbygget udhus	0	Antal etager u. kælder & tagetage	1

Samlet kælderareal	156	Heraf lukkede overdækninger	0
Heraf udnyttet kælder	0	Heraf indbygget udestue el. lign.	0
Heraf dyb kælder	156	Heraf udvendig efter isolering	0
Samlet tagetageareal	0	Heraf øvrige arealer	0
Heraf udnyttet tagetage	0	Heraf indbygget garage i kælder	0

Kilde til bygningsarealer: Oplyst af ejer (eller dennes repræsentant)

Energioplysninger

Varmeinstallation: Ingen varmeinstallation

Bemærkninger for bygning

Dækningsgrav Nr: 106

Bygningsnr.: 34

Adresse: Juliane Maries Vej 11 (vejkode: 3432), 2100 København Ø

Bygning til anden institution, herunder kaserne, fængsel o. lign. (Bygningens anvendelse 490)

Matrikelnr.: 6218

Landsejerlavnavn: UDENBYS KLÆDEBO KVARTER, KØBENHAVN

Beliggenhed (kvalitet): Usikker

Opførelsesår: 1944

Antal etager u. kælder & tagetage: 1

Antal helårsboliger med køkken: 0

Antal helårsboliger uden køkken: 0

Materialer

Ydervæggens materiale: Andet materiale

Tagdækningsmateriale: Andet materiale

Kilde til bygningens materialer: Oplyst af ejer (eller dennes repræsentant)

Areal i grundplan	m2	Samlet andet areal	m2	Bygningens arealanvendelse	m2
Bebygget areal	1	Samlet andet areal	0	Samlet boligareal	0
Overdækket areal	0	Heraf affaldsrum i terræn	0	Heraf areal af lovlig beboelse i kælder	0
Areal i hele bygningen	m2	Heraf indbygget garage	0	Samlet erhvervsareal	156
Samlet bygningsareal (excl. kælder & tagetage)	1	Heraf indbygget carport	0	Heraf erhverv i kælder	0
		Heraf indbygget udhus	0	Antal etager u. kælder & tagetage	1
Samlet kælderareal	156	Heraf lukkede overdækninger	0		
Heraf udnyttet kælder	0	Heraf indbygget udestue el. lign.	0		
Heraf dyb kælder	156	Heraf udvendig efter isolering	0		
Samlet tagetageareal	0	Heraf øvrige arealer	0		
Heraf udnyttet tagetage	0	Heraf indbygget garage i kælder	0		

Kilde til bygningsarealer: Oplyst af ejer (eller dennes repræsentant)

Energioplysninger

Varmeinstallation: Ingen varmeinstallation

Bemærkninger for bygning

Dækningsgrav Nr: 107

Bygningsnr.: 35

Adresse: Juliane Maries Vej 13 (vejkode: 3432), 2100 København Ø

Bygning til anden institution, herunder kaserne, fængsel o. lign. (Bygningens anvendelse 490)

Matrikelnr.: 6218

Landsejerlavnavn: UDENBYS KLÆDEBO KVARTER, KØBENHAVN

Beliggenhed (kvalitet): Usikker

Opførelsesår: 1944

Antal etager u. kælder & tagetage: 1

Antal helårsboliger med køkken: 0

Antal helårsboliger uden køkken: 0

Materialer

Ydervæggens materiale: Andet materiale

Tagdækningsmateriale: Andet materiale

Kilde til bygningens materialer: Oplyst af ejer (eller dennes repræsentant)

Areal i grundplan	m2	Samlet andet areal	m2	Bygningens arealanvendelse	m2
Bebygget areal	1	Samlet andet areal	0	Samlet boligareal	0
Overdækket areal	0	Heraf affaldsrum i terræn	0	Heraf areal af lovlig beboelse i kælder	0
Areal i hele bygningen	m2	Heraf indbygget garage	0	Samlet erhvervsareal	156
Samlet bygningsareal (excl. kælder & tagetage)	1	Heraf indbygget carport	0	Heraf erhverv i kælder	0
		Heraf indbygget udhus	0	Antal etager u. kælder & tagetage	1
Samlet kælderareal	156	Heraf lukkede overdækninger	0		
Heraf udnyttet kælder	0	Heraf indbygget udestue el. lign.	0		
Heraf dyb kælder	156	Heraf udvendig efter isolering	0		
Samlet tagetageareal	0	Heraf øvrige arealer	0		

Heraf udnyttet tagetage 0 Heraf indbygget garage i kælder 0

Kilde til bygningsarealer: Oplyst af ejer (eller dennes repræsentant)

Energioplysninger

Varmeinstallation: Ingen varmeinstallation

Bemærkninger for bygning

Dækningsgrav Nr: 108

Bygningsnr.: 36

Adresse: Frederik V's Vej 8 (vejkode: 1920), 2100 København Ø

Bygning til anden institution, herunder kaserne, fængsel o. lign. (Bygningens anvendelse 490)

Matrikelnr.: 158a Landsejerlavnavn: UDENBYS KLÆDEBO KVARTER, KØBENHAVN

Beliggenhed (kvalitet): Usikker Opførelsesår: 1944

Antal etager u. kælder & tagetage: 1 Antal helårsboliger med køkken: 0

Antal helårsboliger uden køkken: 0

Materialer

Ydervæggens materiale: Andet materiale

Tagdækningsmateriale: Andet materiale

Kilde til bygningens materialer: Oplyst af ejer (eller dennes repræsentant)

Areal i grundplan	m2	Samlet andet areal	m2	Bygningens arealanvendelse	m2
Bebygget areal	1	Samlet andet areal	0	Samlet boligareal	0
Overdækket areal	0	Heraf affaldsrum i terræn	0	Heraf areal af lovlig beboelse i kælder	0
Areal i hele bygningen	m2	Heraf indbygget garage	0	Samlet erhvervsareal	156
Samlet bygningsareal (excl. kælder & tagetage)	1	Heraf indbygget carport	0	Heraf erhverv i kælder	0
		Heraf indbygget udhus	0	Antal etager u. kælder & tagetage	1
Samlet kælderareal	156	Heraf lukkede overdækninger	0		
Heraf udnyttet kælder	0	Heraf indbygget udestue el. lign.	0		
Heraf dyb kælder	156	Heraf udvendig efter isolering	0		
Samlet tagetageareal	0	Heraf øvrige arealer	0		
Heraf udnyttet tagetage	0	Heraf indbygget garage i kælder	0		

Kilde til bygningsarealer: Oplyst af ejer (eller dennes repræsentant)

Energioplysninger

Varmeinstallation: Elvarme

Opvarmningsmiddel: Elektricitet

Bemærkninger for bygning

Dækningsgrav Nr : 110

Bygningsnr.: 37

Adresse: Frederik V's Vej 10 (vejkode: 1920), 2100 København Ø

Bygning til anden institution, herunder kaserne, fængsel o. lign. (Bygningens anvendelse 490)

Matrikelnr.: 158a Landsejerlavnavn: UDENBYS KLÆDEBO KVARTER, KØBENHAVN

Beliggenhed (kvalitet): Usikker Opførelsesår: 1944

Antal etager u. kælder & tagetage: 1 Antal helårsboliger med køkken: 0

Antal helårsboliger uden køkken: 0

Materialer

Ydervæggens materiale: Andet materiale

Tagdækningsmateriale: Andet materiale

Kilde til bygningens materialer: Oplyst af ejer (eller dennes repræsentant)

Areal i grundplan	m2	Samlet andet areal	m2	Bygningens arealanvendelse	m2
Bebygget areal	1	Samlet andet areal	0	Samlet boligareal	0
Overdækket areal	0	Heraf affaldsrum i terræn	0	Heraf areal af lovlig beboelse i kælder	0
Areal i hele bygningen	m2	Heraf indbygget garage	0	Samlet erhvervsareal	156
Samlet bygningsareal (excl. kælder & tagetage)	1	Heraf indbygget carport	0	Heraf erhverv i kælder	0
		Heraf indbygget udhus	0	Antal etager u. kælder & tagetage	1
Samlet kælderareal	156	Heraf lukkede overdækninger	0		
Heraf udnyttet kælder	0	Heraf indbygget udestue el. lign.	0		
Heraf dyb kælder	156	Heraf udvendig efter isolering	0		
Samlet tagetageareal	0	Heraf øvrige arealer	0		
Heraf udnyttet tagetage	0	Heraf indbygget garage i kælder	0		

Kilde til bygningsarealer: Oplyst af ejer (eller dennes repræsentant)

Energioplysninger

Varmeinstallation: Varmepumpe

Opvarmningsmiddel: Elektricitet

Bemærkninger for bygning

Dækningsgrav Nr : 111

Bygningsnr.: 38

Adresse: Frederik V's Vej 12 (vejkode: 1920), 2100 København Ø

Bygning til anden institution, herunder kaserne, fængsel o. lign. (Bygningens anvendelse 490)

Matrikelnr.: 158a

Landsejerlavnavn: UDENBYS KLÆDEBO KVARTER, KØBENHAVN

Beliggenhed (kvalitet): Usikker

Opførelsesår: 1944

Antal etager u. kælder & tagetage: 1

Antal helårsboliger med køkken: 0

Antal helårsboliger uden køkken: 0

Materialer

Ydervæggens materiale: Andet materiale

Tagdækningsmateriale: Andet materiale

Kilde til bygningens materialer: Oplyst af ejer (eller dennes repræsentant)

Areal i grundplan	m2	Samlet andet areal	m2	Bygningens arealanvendelse	m2
Bebygget areal	1	Samlet andet areal	0	Samlet boligareal	0
Overdækket areal	0	Heraf affaldsrum i terræn	0	Heraf areal af lovlig beboelse i kælder	0
Areal i hele bygningen	m2	Heraf indbygget garage	0	Samlet erhvervsareal	156
Samlet bygningsareal (excl. kælder & tagetage)	1	Heraf indbygget carport	0	Heraf erhverv i kælder	0
		Heraf indbygget udhus	0	Antal etager u. kælder & tagetage	1
Samlet kælderareal	156	Heraf lukkede overdækninger	0		
Heraf udnyttet kælder	0	Heraf indbygget udestue el. lign.	0		
Heraf dyb kælder	156	Heraf udvendig efter isolering	0		
Samlet tagetageareal	0	Heraf øvrige arealer	0		
Heraf udnyttet tagetage	0	Heraf indbygget garage i kælder	0		

Kilde til bygningsarealer: Oplyst af ejer (eller dennes repræsentant)

Energioplysninger

Varmeinstallation: Varmepumpe

Opvarmningsmiddel: Elektricitet

Bemærkninger for bygning

Dækningsgrav Nr : 112

Bygningsnr.: 39

Adresse: Øster Allé 41 (vejkode: 8576), 2100 København Ø

Bygning til anden institution, herunder kaserne, fængsel o. lign. (Bygningens anvendelse 490)

Matrikelnr.: 158a

Landsejerlavnavn: UDENBYS KLÆDEBO KVARTER, KØBENHAVN

Beliggenhed (kvalitet): Usikker

Opførelsesår: 1944

Antal etager u. kælder & tagetage: 1

Antal helårsboliger med køkken: 0

Antal helårsboliger uden køkken: 0

Materialer

Ydervæggens materiale: Andet materiale

Tagdækningsmateriale: Andet materiale

Kilde til bygningens materialer: Oplyst af ejer (eller dennes repræsentant)

Areal i grundplan	m2	Samlet andet areal	m2	Bygningens arealanvendelse	m2
Bebygget areal	1	Samlet andet areal	0	Samlet boligareal	0
Overdækket areal	0	Heraf affaldsrum i terræn	0	Heraf areal af lovlig beboelse i kælder	0
Areal i hele bygningen	m2	Heraf indbygget garage	0	Samlet erhvervsareal	156
Samlet bygningsareal (excl. kælder & tagetage)	1	Heraf indbygget carport	0	Heraf erhverv i kælder	0
		Heraf indbygget udhus	0	Antal etager u. kælder & tagetage	1
Samlet kælderareal	156	Heraf lukkede overdækninger	0		
Heraf udnyttet kælder	0	Heraf indbygget udestue el. lign.	0		
Heraf dyb kælder	156	Heraf udvendig efter isolering	0		
Samlet tagetageareal	0	Heraf øvrige arealer	0		
Heraf udnyttet tagetage	0	Heraf indbygget garage i kælder	0		

Kilde til bygningsarealer: Oplyst af ejer (eller dennes repræsentant)

Energioplysninger

Varmeinstallation: Elvarme
Opvarmingsmiddel: Elektricitet

Bemærkninger for bygning

Dækningsgrav Nr : 118

Bygningsnr.: 40

Adresse: Øster Allé 43 (vejkode: 8576), 2100 København Ø

Bygning til anden institution, herunder kaserne, fængsel o. lign. (Bygningens anvendelse 490)

Matrikelnr.: 158a

Landsejerlavnavn: UDENBYS KLÆDEBO KVARTER, KØBENHAVN

Beliggenhed (kvalitet): Usikker

Opførelsesår: 1944

Antal etager u. kælder & tagetage: 1

Antal helårsboliger med køkken: 0

Antal helårsboliger uden køkken: 0

Materialer

Ydervæggens materiale: Andet materiale

Tagdækningsmateriale: Andet materiale

Kilde til bygningens materialer: Oplyst af ejer (eller dennes repræsentant)

Areal i grundplan	m2	Samlet andet areal	m2	Bygningens arealanvendelse	m2
Bebygget areal	1	Samlet andet areal	0	Samlet boligareal	0
Overdækket areal	0	Heraf affaldsrum i terræn	0	Heraf areal af lovlig beboelse i kælder	0
Areal i hele bygningen	m2	Heraf indbygget garage	0	Samlet erhvervsareal	156
Samlet bygningsareal (excl. kælder & tagetage)	1	Heraf indbygget carport	0	Heraf erhverv i kælder	0
		Heraf indbygget udhus	0	Antal etager u. kælder & tagetage	1
Samlet kælderareal	156	Heraf lukkede overdækninger	0		
Heraf udnyttet kælder	0	Heraf indbygget udestue el. lign.	0		
Heraf dyb kælder	156	Heraf udvendig efter isolering	0		
Samlet tagetageareal	0	Heraf øvrige arealer	0		
Heraf udnyttet tagetage	0	Heraf indbygget garage i kælder	0		

Kilde til bygningsarealer: Oplyst af ejer (eller dennes repræsentant)

Energioplysninger

Varmeinstallation: Elvarme

Opvarmingsmiddel: Elektricitet

Bemærkninger for bygning

Dækningsgrav Nr : 119

Bygningsnr.: 41

Adresse: Øster Allé 45 (vejkode: 8576), 2100 København Ø

Bygning til anden institution, herunder kaserne, fængsel o. lign. (Bygningens anvendelse 490)

Matrikelnr.: 158a

Landsejerlavnavn: UDENBYS KLÆDEBO KVARTER, KØBENHAVN

Beliggenhed (kvalitet): Usikker

Opførelsesår: 1944

Antal etager u. kælder & tagetage: 1

Antal helårsboliger med køkken: 0

Antal helårsboliger uden køkken: 0

Materialer

Ydervæggens materiale: Andet materiale

Tagdækningsmateriale: Andet materiale

Kilde til bygningens materialer: Oplyst af ejer (eller dennes repræsentant)

Areal i grundplan	m2	Samlet andet areal	m2	Bygningens arealanvendelse	m2
Bebygget areal	1	Samlet andet areal	0	Samlet boligareal	0
Overdækket areal	0	Heraf affaldsrum i terræn	0	Heraf areal af lovlig beboelse i kælder	0
Areal i hele bygningen	m2	Heraf indbygget garage	0	Samlet erhvervsareal	156
Samlet bygningsareal (excl. kælder & tagetage)	1	Heraf indbygget carport	0	Heraf erhverv i kælder	0
		Heraf indbygget udhus	0	Antal etager u. kælder & tagetage	1
Samlet kælderareal	156	Heraf lukkede overdækninger	0		
Heraf udnyttet kælder	0	Heraf indbygget udestue el. lign.	0		
Heraf dyb kælder	156	Heraf udvendig efter isolering	0		
Samlet tagetageareal	0	Heraf øvrige arealer	0		
Heraf udnyttet tagetage	0	Heraf indbygget garage i kælder	0		

Kilde til bygningsarealer: Oplyst af ejer (eller dennes repræsentant)

Energioplysninger

Varmeinstallation: Elvarme

Opvarmingsmiddel: Elektricitet

Bemærkninger for bygning

Dækningsgrav Nr : 120

Bygningsnr.: 42

Adresse: Nørre Allé 70 (vejkode: 5188), 2100 København Ø

Bygning til anden institution, herunder kaserne, fængsel o. lign. (Bygningens anvendelse 490)

Matrikelnr.: 6216

Landsejerlavnavn: UDENBYS KLÆDEBO KVARTER, KØBENHAVN

Beliggenhed (kvalitet): Usikker

Opførelsesår: 1944

Antal etager u. kælder & tagetage: 1

Antal helårsboliger med køkken: 0

Antal helårsboliger uden køkken: 0

Materialer

Ydervæggens materiale: Andet materiale

Tagdækningsmateriale: Andet materiale

Kilde til bygningens materialer: Oplyst af ejer (eller dennes repræsentant)

Areal i grundplan	m2	Samlet andet areal	m2	Bygningens arealanvendelse	m2
Bebygget areal	1	Samlet andet areal	0	Samlet boligareal	0
Overdækket areal	0	Heraf affaldsrum i terræn	0	Heraf areal af lovlig beboelse i kælder	0
Areal i hele bygningen	m2	Heraf indbygget garage	0	Samlet erhvervsareal	86
Samlet bygningsareal (excl. kælder & tagetage)	1	Heraf indbygget carport	0	Heraf erhverv i kælder	0
		Heraf indbygget udhus	0	Antal etager u. kælder & tagetage	1
Samlet kælderareal	86	Heraf lukkede overdækninger	0		
Heraf udnyttet kælder	0	Heraf indbygget udestue el. lign.	0		
Heraf dyb kælder	86	Heraf udvendig efter isolering	0		
Samlet tagetageareal	0	Heraf øvrige arealer	0		
Heraf udnyttet tagetage	0	Heraf indbygget garage i kælder	0		

Kilde til bygningsarealer: Oplyst af ejer (eller dennes repræsentant)

Energioplysninger

Varmeinstallation: Ingen varmeinstallation

Bemærkninger for bygning

Dækningsgrav Nr: 121

Bygningsnr.: 43

Adresse: Nørre Allé 72 (vejkode: 5188), 2100 København Ø

Bygning til anden institution, herunder kaserne, fængsel o. lign. (Bygningens anvendelse 490)

Matrikelnr.: 6216

Landsejerlavnavn: UDENBYS KLÆDEBO KVARTER, KØBENHAVN

Beliggenhed (kvalitet): Usikker

Opførelsesår: 1944

Antal etager u. kælder & tagetage: 1

Antal helårsboliger med køkken: 0

Antal helårsboliger uden køkken: 0

Materialer

Ydervæggens materiale: Andet materiale

Tagdækningsmateriale: Andet materiale

Kilde til bygningens materialer: Oplyst af ejer (eller dennes repræsentant)

Areal i grundplan	m2	Samlet andet areal	m2	Bygningens arealanvendelse	m2
Bebygget areal	1	Samlet andet areal	0	Samlet boligareal	0
Overdækket areal	0	Heraf affaldsrum i terræn	0	Heraf areal af lovlig beboelse i kælder	0
Areal i hele bygningen	m2	Heraf indbygget garage	0	Samlet erhvervsareal	86
Samlet bygningsareal (excl. kælder & tagetage)	1	Heraf indbygget carport	0	Heraf erhverv i kælder	0
		Heraf indbygget udhus	0	Antal etager u. kælder & tagetage	1
Samlet kælderareal	86	Heraf lukkede overdækninger	0		
Heraf udnyttet kælder	0	Heraf indbygget udestue el. lign.	0		
Heraf dyb kælder	86	Heraf udvendig efter isolering	0		
Samlet tagetageareal	0	Heraf øvrige arealer	0		
Heraf udnyttet tagetage	0	Heraf indbygget garage i kælder	0		

Kilde til bygningsarealer: Oplyst af ejer (eller dennes repræsentant)

Energioplysninger

Varmeinstallation: Ingen varmeinstallation

Bemærkninger for bygning

Dækningsgrav Nr: 122

Bygningsnr.: 44

Adresse: Øster Allé 1B (vejkode: 8576), 2100 København Ø

Anden bygning til fritidsformål (Bygningens anvendelse 590)

Matrikelnr.: 158a

Beliggenhed (kvalitet): Usikker

Antal etager u. kælder & tagetage: 1

Antal helårsboliger uden køkken: 0

Landsejerlavnavn: UDENBYS KLÆDEBO KVARTER, KØBENHAVN

Opførelsesår: 1944

Antal helårsboliger med køkken: 0

Materialer

Ydervæggens materiale: Andet materiale

Tagdækningsmateriale: Andet materiale

Kilde til bygningens materialer: Oplyst af ejer (eller dennes repræsentant)

Areal i grundplan	m2	Samlet andet areal	m2	Bygningens arealanvendelse	m2
Bebygget areal	1	Samlet andet areal	0	Samlet boligareal	0
Overdækket areal	0	Heraf affaldsrum i terræn	0	Heraf areal af lovlig beboelse i kælder	0
Areal i hele bygningen	m2	Heraf indbygget garage	0	Samlet erhvervsareal	156
Samlet bygningsareal (excl. kælder & tagetage)	1	Heraf indbygget carport	0	Heraf erhverv i kælder	0
Samlet kælderareal	156	Heraf indbygget udhus	0	Antal etager u. kælder & tagetage	1
Heraf udnyttet kælder	0	Heraf lukkede overdækninger	0		
Heraf dyb kælder	156	Heraf indbygget udestue el. lign.	0		
Samlet tagetageareal	0	Heraf udvendig efter isolering	0		
Heraf udnyttet tagetage	0	Heraf øvrige arealer	0		
		Heraf indbygget garage i kælder	0		

Kilde til bygningsarealer: Oplyst af ejer (eller dennes repræsentant)

Energioplysninger

Varmeinstallation: Ingen varmeinstallation

Bemærkninger for bygning

Dækningsgravsnummer 115

Bygningsnr.: 45

Adresse: Øster Allé 1C (vejkode: 8576), 2100 København Ø

Bygning til anden institution, herunder kaserne, fængsel o. lign. (Bygningens anvendelse 490)

Matrikelnr.: 158a

Beliggenhed (kvalitet): Usikker

Antal etager u. kælder & tagetage: 1

Antal helårsboliger uden køkken: 0

Landsejerlavnavn: UDENBYS KLÆDEBO KVARTER, KØBENHAVN

Opførelsesår: 1944

Antal helårsboliger med køkken: 0

Materialer

Ydervæggens materiale: Andet materiale

Tagdækningsmateriale: Andet materiale

Kilde til bygningens materialer: Oplyst af ejer (eller dennes repræsentant)

Areal i grundplan	m2	Samlet andet areal	m2	Bygningens arealanvendelse	m2
Bebygget areal	1	Samlet andet areal	0	Samlet boligareal	0
Overdækket areal	0	Heraf affaldsrum i terræn	0	Heraf areal af lovlig beboelse i kælder	0
Areal i hele bygningen	m2	Heraf indbygget garage	0	Samlet erhvervsareal	105
Samlet bygningsareal (excl. kælder & tagetage)	1	Heraf indbygget carport	0	Heraf erhverv i kælder	0
Samlet kælderareal	105	Heraf indbygget udhus	0	Antal etager u. kælder & tagetage	1
Heraf udnyttet kælder	0	Heraf lukkede overdækninger	0		
Heraf dyb kælder	105	Heraf indbygget udestue el. lign.	0		
Samlet tagetageareal	0	Heraf udvendig efter isolering	0		
Heraf udnyttet tagetage	0	Heraf øvrige arealer	0		
		Heraf indbygget garage i kælder	0		

Kilde til bygningsarealer: Oplyst af ejer (eller dennes repræsentant)

Energioplysninger

Varmeinstallation: Ingen varmeinstallation

Bemærkninger for bygning

Dækningsgravsnummer 116

Bygningsnr.: 46

Adresse: Edel Sautes Allé 22 (vejkode: 1426), 2100 København Ø

Anden bygning til sundhedsformål (Bygningens anvendelse 439)

Matrikelnr.: 158a

Landsejerlavnavn: UDENBYS KLÆDEBO KVARTER, KØBENHAVN

Beliggenhed (kvalitet): Sikker
Antal etager u. kælder & tagetage: 1
Antal helårsboliger uden køkken: 0

Opførelsesår: 2021
Antal helårsboliger med køkken: 0
Udløbsdato for midlertidig bygning: 31-08-2021

Materialer

Ydervæggens materiale: Andet materiale

Tagdækningsmateriale: Andet materiale

Kilde til bygningens materialer: Oplyst af teknisk forvaltning

Areal i grundplan	m2	Samlet andet areal	m2	Bygningens arealanvendelse	m2
Bebygget areal	5328	Samlet andet areal	0	Samlet boligareal	0
Overdækket areal	0	Heraf affaldsrum i terræn	0	Heraf areal af lovlig beboelse i kælder	0
Areal i hele bygningen	m2	Heraf indbygget garage	0	Samlet erhvervsareal	5328
Samlet bygningsareal (excl. kælder & tagetage)	5328	Heraf indbygget carport	0	Heraf erhverv i kælder	0
		Heraf indbygget udhus	0	Antal etager u. kælder & tagetage	1
Samlet kælderareal	0	Heraf lukkede overdækninger	0		
Heraf udnyttet kælder	0	Heraf indbygget udestue el. lign.	0		
Heraf dyb kælder	0	Heraf udvendig efter isolering	0		
Samlet tagetageareal	0	Heraf øvrige arealer	0		
Heraf udnyttet tagetage	0	Heraf indbygget garage i kælder	0		

Kilde til bygningsarealer: Oplyst af ejer (eller dennes repræsentant)

Energioplysninger

Varmeinstallation: Ingen varmeinstallation

Bemærkninger for bygning

midlertidig telt-klynge til brug for COVID-19 test- og vaccine-faciliteter

Oplysninger om bolig-/erhvervsenheder

Adresse: Edel Saantes Allé 22 (vejkode: 1426), 2100 København Ø

Anden enhed til sundhedsformål (Anvendelseskode: 439)

Samlet areal:	5328 m2	Andet
Enhedens erhvervsareal:	5328 m2	
Enhedens boligareal:	0 m2	
Andet areal:	0 m2	
Enhedens andel af fælles adgangsareal:	0 m2	
Enhedens andel i fælles boligareal:	0 m2	
Areal af lukket altan/udestue:	0 m2	
Areal af åben altan/tagterrasse:	0 m2	
Tinglyst areal fra Matriklen:	0 m2	

Oplysninger om byggesager

Byggesagsnr.: 512087

Byggesagen berører:

- grund: Edel Saantes Allé 22 (vejkode: 1426), 2100 København Ø

Byggesagstype : Sag på grund

Byggetilladelse : 28-04-2015

Byggesagsdato : 28-04-2015

Påbegyndt : 05-05-2015

Byggesagsnr.: 600633

Byggesagen berører:

- bygning nr. 1

Byggesagstype : Til/ombygning

Byggetilladelse : 26-08-2016

Byggesagsdato : 26-08-2016

Påbegyndt : 26-08-2016

Fuldført byggeri / nedrivning : 27-10-2017

Byggesagsnr.: 601511

Byggesagen berører:

- bygning nr. 38

Byggesagstype : Til/ombygning

Byggetilladelse : 25-04-2017

Byggesagsdato : 25-04-2017

Påbegyndt : 25-04-2017

Fuldført byggeri / nedrivning : 18-07-2017

Byggesagsnr.: 601511

Byggesagen berører:

- bygning nr. 37

Byggesagstype : Til/ombygning
Byggesagsdato : 25-04-2017
Fuldført byggeri / nedrivning : 18-07-2017

Byggetilladelse : 25-04-2017
Påbegyndt : 25-04-2017

Byggesagsnr.: 601511

Byggesagen berører:
- bygning nr. 25

Byggesagstype : Til/ombygning
Byggesagsdato : 25-04-2017
Fuldført byggeri / nedrivning : 18-07-2017

Byggetilladelse : 25-04-2017
Påbegyndt : 25-04-2017

Byggesagsnr.: 601517

Byggesagen berører:
- grund: Edel Saantes Allé 22 (vejkode: 1426), 2100 København Ø
Byggesagstype : Sag på grund
Byggesagsdato : 18-04-2017

Byggetilladelse : 18-04-2017

Byggesagsnr.: 704030

Byggesagen berører:
- grund: Edel Saantes Allé 22 (vejkode: 1426), 2100 København Ø
Byggesagstype : Sag på grund

Byggesagsnr.: 704679

Byggesagen berører:
- grund: Edel Saantes Allé 22 (vejkode: 1426), 2100 København Ø
Byggesagstype : Sag på grund

Byggesagsnr.: 710920

Byggesagen berører:
- grund: Edel Saantes Allé 22 (vejkode: 1426), 2100 København Ø
Byggesagstype : Sag på grund
Byggesagsdato : 24-04-2018

Byggetilladelse : 24-04-2018

Byggesagsnr.: 902529

Byggesagen berører:
- grund: Edel Saantes Allé 22 (vejkode: 1426), 2100 København Ø
Byggesagstype : Sag på grund

Byggesagsnr.: 951891

Byggesagen berører:
- grund: Edel Saantes Allé 22 (vejkode: 1426), 2100 København Ø
Byggesagstype : Sag på grund

Kortmateriale

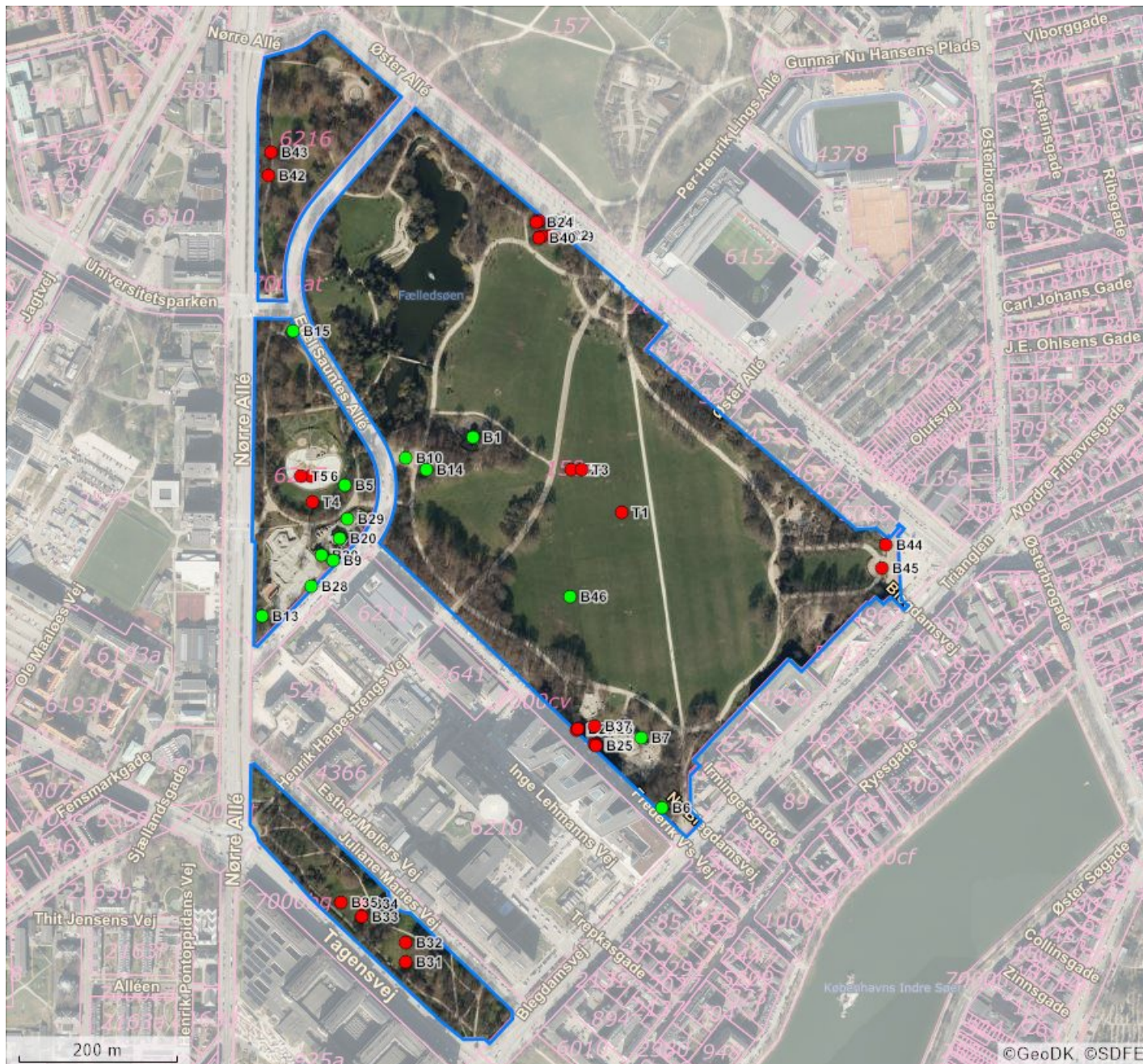

BBR punkter		Beliggenhed	Linjer i kortet
B#	Bygningsnummer	● Sikker placering	— Ejendom
T#	Teknisk anlæg nummer	● Næsten sikker placering	— Jordstykke ¹
NY	Nybyggeri	● Usikker placering	— Bygningsomrids, nøjagtigt ²
*	Bygning på fremmed grund		— Bygningsomrids, unøjagtigt ³

1. Jordstykke dækker over udstrækningen af det enkelte matrikelnummer.
2. Bygningsomridset er nøjagtigt, når dets placering er verificeret af GeoDanmark (se nedenfor).
3. Bygningsomridset er unøjagtigt, når dets placering ikke er verificeret af GeoDanmark (se nedenfor).

Du kan få et mere detaljeret geografisk overblik over ejendommen på <https://kort.bbr.dk>.

Kortmaterialet er automatisk genereret på baggrund af oplysninger om ejendommen fra Bygnings- og Boligregisteret (BBR), Matrikelkortet, GeoDanmark, Danmarks Adresseregister (DAR) m.fl.

Kortet indeholder de nyeste offentligt tilgængelige data fra Datafordeler og Kortforsyning.

BBR er det landsdækkende register over Bygnings- og boligoplysninger. Se mere på <https://bbr.dk/ejere>

Matrikelkortet er en visning af Matrikelregistret, så de enkelte matrikulære arealer (matrikelnumre, vejlitra mv.) kan identificeres. Matrikelkortet er et vejledende kort, hvad angår skellenes nøjagtige geografiske placering, og skellene falder ikke altid sammen med de synlige grænser i landskabet. Se mere på <https://gst.dk/matriklen/om-matriklen/matrikelkort-register-og-arkiv/>.

GeoDanmark er et samarbejde mellem kommunerne og Styrelsen for Dataforsyning og Effektivisering om at kortlægge Danmark. GeoDanmarks-data består bl.a. af luftfotos og bygningsomrids. Vær opmærksom på, at disse luftfotos optages om foråret, og at bygningsomrids opdateres på baggrund heraf. Derfor kan der være forsinkelser i registreringen af ændringer, afhængigt af hvornår ændringen – fx en opførsel eller nedrivning af bygning – er sket.. Se mere på <https://www.geodanmark.dk/om-geodanmark/>

DAR er er Danmarks autoritative register for adresser og vejnavne. Se mere på danmarksadresser.dk/dar.

Din pligt som ejer

Det er dit ansvar som ejer, at oplysningerne om din ejendom i BBR er korrekte. En registrering i BBR kan ikke nødvendigvis tages som udtryk for, at byggeriet er lovligt i henhold til anden lovgivning. Kommunen kan give en bøde på op til 5.000 kr., hvis du ikke indberetter oplysninger til BBR, eller hvis du giver forkerte oplysninger.

Derfor er det vigtigt, at du læser din BBR meddelelse og kontrollerer om alle bygninger og anlæg på ejendommen er registreret rigtigt. Når du køber en ejendom eller ændrer på bygninger og boliger, er det ekstra vigtigt at være opmærksom på, om registreringerne er korrekte. Indberetningspligten gælder også byggesager.

Du skal være særligt opmærksom på:

- **Opførelsesår**
- **Om- og tilbygningsår**
- **Bebygget areal**
- **Antal etager**
- **Samlet boligareal eller erhvervsareal**
- **Areal af udnyttet tagetage**
- **Areal af udestue**
- **Tagdækningsmateriale**
- **Varmeinstallation**

Omkring opførelsesår vil der nogle steder være angivet år 1000. Dette skyldes, at du ikke har givet oplysninger om opførelsesår vedrørende den pågældende bygning. Kommunen har lov til at kontrollere de oplysninger, du giver til BBR. Kontrollen kan ske ved et anmeldt besøg på ejendommen eller ved registersamkøring med eksterne kilder – f.eks. folkeregistret eller ved hjælp af luftfotos. I BBR er din ejendom registreret på 4 niveauer:

Grund

Grunden er normalt det samme som en matrikel, og er et sammenhængende stykke jord. I særlige tilfælde kan grunden bestå af flere matrikler, og en ejendom af flere grunde. Dette vil oftest være på landbrugsejendomme. På grunden registreres f.eks. oplysninger om vandforsyning og afløbsforhold.

Bygning

Bygninger i BBR er alt fra et redskabsskur til et butikscenter. Her findes informationer om den væsentligste anvendelse af bygningen, bebygget areal, arealet af samtlige etager (samlet bygningsareal), materialer m.m.

Enhed

En enhed i BBR er betegnelsen for en bolig i et parcelhus, en lejlighed eller f.eks. et erhvervslejemål. En enhed ligger altid inde i en bygning. Enfamiliehuse har typisk en boligenhed, etageboligbebyggelse har én boligenhed for hver lejlighed, og erhvervsbygninger har én eller flere enheder til erhverv. En enhed har typisk sin egen selvstændige indgang. Under enheder registreres bl.a. samlet areal, areal til beboelse/erhverv samt anvendelsen.

Tekniske anlæg

Tekniske anlæg kan være olietanke, vindmøller, gylletanke, solvarmeanlæg m.m. Tekniske anlæg er som regel placeret på grunden, men kan også ligge inde i en bygning.

Arealerne på BBR-meddelelsen

Arealerne indgår i beregningen af ejendomsvurderingen, men kan også have betydning for f.eks. forsikring, realkredit- og boliglån, fjernvarmeregning m.m. Arealer skal altid måles til ydersiden af ydervæggen. Læs mere om opmåling og se vejledninger på www.bbr.dk.

Det bebyggede areal svarer normalt til stueetagens areal. I bygninger med forskudte etager opmåles det bebyggede areal som bygningens udbredelse set oppefra.

Det samlede bygningsareal opgøres som arealet af samtlige etager. Areal af eventuel kælder og tagetage skal ikke regnes med.

Tagetagens samlede areal opgøres som det areal, der udnyttes sammen med det areal, der ville kunne udnyttes til bolig eller erhverv. Ligesom i bygningsreglementet måles arealet i vandret plan 1,5 m over færdigt gulv til den udvendige side af tagbelægningen.

Udnyttet areal i tagetagen opgøres som den del af tagetagens areal, som faktisk udnyttes til beboelse eller erhverv.

Kælderarealet opgøres samlet for hele kælderetagen.

Det samlede boligareal opgøres som arealet af samtlige beboelsesrum inklusiv areal i entré, gang, badeværelse, toilet og køkken. I arealet medregnes udnyttet areal i eventuel tagetage og areal af kælderrum, der må anvendes til beboelse – det vil sige opfylder byggelovgivningens krav til beboelsesrum.

Hvis arealerne har forskellige anvendelser, skal de deles op i den del, der må bruges til bolig, den del der anvendes til erhvervs- eller institutionsformål samt den del, der udgør andet areal.

Sammenhængen mellem de forskellige arealangivelser betyder f.eks., at for et parcelhus uden kælder, hvor parcelhuset kun bruges til beboelse, vil boligarealet svare til det samlede bygningsareal plus eventuel udnyttet tagetage.

Har en bygning to eller flere lejligheder, fordeles adgangs- og trappearealer ligeligt mellem de enkelte lejligheder.

Med hensyn til areal af ejerlejlighed skal du være specielt opmærksom på, at BBR's boligareal ofte vil være forskellig fra **det tinglyste areal**. Det skyldes, at arealerne opgøres efter forskellige principper. Ejerlejlighedens samlede areal i BBR vil svare til summen af areal til beboelse, areal til erhverv inklusiv andel af adgangsareal.

Oversigt over BBR-oplysninger

Anvendelse

Helårsbeboelse

- Stuehus til landbrugsejendom.
- Fritliggende enfamiliehus.
- Række-, kæde- eller dobbelthus.
- Etageboligbebyggelse.
- Kollegium.
- Døgninstitution.
- Anden bygning til helårsbeboelse.

Produktions- og lagerbygninger i forbindelse med landbrug, industri, offentlige værker og lign.

- Landbrug, skovbrug, gartneri, råstofudvinding m.v.
- Industri, fabrik, håndværk m.v.
- El-, gas-, vand- eller varmeværker, forbrændingsanstalter m.v.
- Anden bygning til landbrug, industri m.v.

Handel, kontor, transport og service

- Transport- og garageanlæg, stationer, lufthavne m.v.
- Kontor, handel, lager, herunder offentlig administration.
- Hotel, restaurant, vaskeri, frisør og anden service virksomhed.
- Anden bygning til transport, handel m.v.

Institutioner og kultur

- Biograf, teater, erhvervs-mæssig udstilling, bibliotek, museum, kirke og lign.
- Skole, undervisning og forskning.
- Hospital, sygehjem, fødeklinik, offentlige klinikker m.v.
- Daginstitutioner m.v.
- Anden institution.

Fritidsformål

- Sommerhus.
- Feriekoloni, vandrehjem m.v. bortset fra sommerhus.
- Idrætshal, klubhus, svømmehal m.v.
- Kolonihavehus.
- Anden bygning til fritidsformål.

Mindre bygninger til garageformål, opbevaring m.v.

- Garage til et eller to køretøjer.
- Carport.
- Udhus.

Listen ovenfor er under ændring.

Optræder den registrerede anvendelse ikke på listen, kan den fulde liste ses her.

<http://bbr.dk/hvordanfaaieqbb>

Køkken, toilet og afløb

Toiletforhold

- Antal vandskylende toiletter i bolig- eller erhvervsenhed.
- Vandskylende toilet udenfor enheden.
- Anden type toilet udenfor enheden eller intet toilet i forbindelsen med enheden.

Badeforhold

- Antal badeværelser i enheden.
- Adgang til badeværelser.
- Hverken badeværelser eller adgang til badeværelser.

Køkkenforhold

- Eget køkken (med afløb og kogeinstallation).
- Adgang til fælles køkken.
- Fast kogeinstallation i værelse eller på gang.
- Ingen fast kogeinstallation.

Materialer

Ydervæggens materialer

- Mursten (tegl, kalksten, cementsten).
- Letbeton (lette bloksten, gasbeton).
- Fibercement, asbest (eternit el. lign).
- Fibercement, asbestfri.
- Bindingsværk (med udvendigt synligt træværk).
- Træbeklædning.
- Betonelementer (Etagehøje betonelementer).
- Metalplader.
- PVC.
- Glas.
- Ingen.
- Andet materiale.

Tagdækningsmateriale

- Built-up (fladt tag, typisk tagpap).
- Tagpap (med taghældning).
- Fibercement, herunder asbest (bølge eller skifereternit).
- Cementsten.
- Tegl.
- Metalplader.
- Stråtag.
- Fibercement (asbestfri).
- PVC.
- Glas.
- Grønt levende tag (Grønne tage)
- Ingen.
- Andet materiale.

Asbestholdigt materiale

- Asbestholdigt ydervægsmateriale.
- Asbestholdigt tagdækningsmateriale.
- Asbestholdigt ydervægs- og tagdækningsmateriale.

Opvarmningsforhold

Varmeinstallation

- Fjernvarme/blokvarme.
- Centralvarme fra eget anlæg et-kammerfy.
- Ovne (Kakkelovne, kamin, brændeovn o. lign.)
- Varmepumpe.
- Centralvarme med to fyringsenheder (fast brændsel, olie eller gas).
- Elovne, elpaneler.
- Gasradiatorer.
- Ingen varmeinstallationer.
- Blandet (kræver specifikation på enhedsniveau).

Opvarmningsmiddel

- Elektricitet.
- Gasværksgas.
- Flydende brændsel (olie, petroleum, flaskegas).
- Fast brændsel (kul, brænde mm.)
- Halm.
- Naturgas.
- Andet.

Supplerende varme

- Ikke oplyst.
- Varmepumpeanlæg.
- Ovne til fast brændsel (brændeovn o.lign.)
- Ovne til flydende brændsel.
- Solpaneler.
- Pejs.
- Gasradiator.
- Elovne, elpaneler.
- Biogasanlæg.
- Andet.
- Bygningen har ingen supplerende varme.

Afløbsforhold

Afløbskoder

Kodesættet benyttes for eksisterende forhold, ved enhver ændring skal nyt kodesæt benyttes:

- Afløb til offentligt spildevandsanlæg.
- Afløb til fælles privat spildevandsanlæg.
- Afløb til samletank.
- Afløb til samletank for toiletvand og mekanisk rensning af øvrigt spildevand.
- Mekanisk rensning med nedslivningsanlæg (med tilladelse).
- Mekanisk rensning med nedslivningsanlæg (uden tilladelse).
- Mekanisk rensning med privat udledning dir. til vandløb.
- Mekanisk og biologisk rensning.
- Udledning direkte uden rensning til vandløb, søer eller havet.
- Andet.

Afløbskoder nyt kodesæt

Der er indført mange nye afløbskoder i BBR. De nye koder skal benyttes ved alle fysiske ændringer i afløbsforholdene på en ejendom. Kommunen har dog også ret til på eget initiativ at konvertere koden, uden der er sket fysiske ændringer i forholdene.

Det nye kodesæt er hierarkisk inddelt, således at det vigtigste kriterium er om ejendommen er tilsluttet et kloaknet eller om ejendommen ligger i det åbne land.

Ejendomme, der er tilsluttet et kloaknet, inddeles efter om spildevandet (typisk fra køkken, bad og toilet) ledes ned i samme kloak som regnvandet (overfladevandet fra tage og befæstede arealer), eller om de behandles hver for sig.

Ejendomme, der ligger i det åbne land, inddeles efter den måde spildevandet behandles. Der er i BBR mulighed for at registrere, hvilke rensklasser det lokale rensanlæg overholder. Rensklassen kan være O, OP, SO eller SOP, idet O er en forkortelse for organisk stof, P for Phosphat og S for Sulphat. OP betyder så, at rensningen både omfatter organisk stof og Phosphat, osv.

Det er ikke altid, at alle bygninger på en ejendom har ens afløbsforhold. I så fald kan forholdene registreres individuelt på den enkelte bygning.

En fuldstændig oversigt over afløbskoder i BBR og en vejledning hertil kan findes på www.bbr.dk.

Andet

Boligtype

- Egentlig beboelseslejlighed.
- Blandet erhverv og bolig med eget køkken.
- Enkeltværelse.
- Fællesbolig eller fælleshusholdning.
- Sommer-/fritidsbolig.
- Andet.

Ejerforhold

- Privatperson(er) eller interessentskab.
- Alment boligselskab.
- Aktie-, anparts- eller andet selskab.
- Forening, legat eller selvejende institution.
- Privat andelsboligforening.
- Kommunen (beliggenhedskommune).
- Kommunen (anden kommune).
- Region.
- Staten.
- Andet, moderejendom for ejerlejligheder.

Vandforsyning

- Alment vandforsyningsanlæg (tidligere offentligt).
- Privat, alment vandforsyningsanlæg.
- Enkeltindvindingsanlæg (egen boring).
- Brønd.
- Ikke alment vandforsyningsanlæg (forsyner < 10 ejendomme).
- Ingen vandforsyning.