



Kommune nr.: 101
Kommunalt ejendoms nr.: 50165
Udskrift dato: 20-10-2021
BFE-nr.:
Ejd. indeholder flere BFE numre
Ejendommens beliggenhed:
Bispeparken 23 (Vejkode: 0544), 2400 København NV

Denne BBR-Meddelelse er rekvireret via OIS.

Fejl eller mangler i udskriften bedes meddelt til kommunen via e-mailadressen BBR@kk.dk eller telefonnr

Oplysninger om grunde

Adresse: Bispeparken 23 (vejkode: 544), 2400 København NV

Ejerforhold: Alment boligselskab

Vand & afløb

Vandforsyning: Blandet vandforsyning

Afløbsforhold: Blandet afløbsforhold på ejendommen (er specificeret på bygningen)

Matrikelnr. 1246a **Ejerlav** UTTERSLEV, KØBENHAVN

Ejendom

BFE-nr.: 6023617 Kommunalt ejendoms nr.: 50165

Ejerforhold: 20

Adresse: Tagensvej 227 (vejkode: 7336), 2400 København NV

Ejerforhold: Alment boligselskab

Vand & afløb

Vandforsyning: Blandet vandforsyning

Afløbsforhold: Blandet afløbsforhold på ejendommen (er specificeret på bygningen)

Matrikelnr. 755 **Ejerlav** UTTERSLEV, KØBENHAVN

Ejendom

BFE-nr.: 6023180 Kommunalt ejendoms nr.: 50165

Ejerforhold: 20

Adresse: Tagensvej 227 (vejkode: 7336), 2400 København NV

Ejerforhold: Alment boligselskab

Vand & afløb

Vandforsyning: Alment vandforsyningsanlæg

Afløbsforhold: Afløb til spildevandsforsyningens renseanlæg

Matrikelnr. 1254 **Ejerlav** UTTERSLEV, KØBENHAVN

Ejendom

BFE-nr.: 6023622 Kommunalt ejendoms nr.: 50165

Ejerforhold: 20

Adresse: Frederiksborgvej 118 (vejkode: 1940), 2400 København NV

Ejerforhold: Alment boligselskab

Vand & afløb

Vandforsyning: Alment vandforsyningsanlæg

Afløbsforhold: Fælleskloakeret: spildevand

Matrikelnr. 1245 **Ejerlav** UTTERSLEV, KØBENHAVN

Ejendom

BFE-nr.: 6023616 Kommunalt ejendoms nr.: 50165

Ejerforhold: 20

Adresse: Bispeparken 1 (vejkode: 544), 2400 København NV

Ejerforhold: Alment boligselskab

Vand & afløb

Vandforsyning: Alment vandforsyningsanlæg

Afløbsforhold: Afløb til spildevandsforsyningens renseanlæg

Matrikelnr.

1247

Ejerlav

UTTERSLEV, KØBENHAVN

Ejendom

BFE-nr.: 6023618

Kommunalt ejendoms nr.: 50165

Ejerforhold: 20

Oplysninger om tekniske anlæg tilhørende grundens ejendom

Pr. 1. januar 2012 skal oplysninger om olietanke oplyses og registreres i BBR. Derfor er de oplysninger, som kommunen i forvejen har været i besiddelse af, blevet samlet i BBR. Hvis der er uoverensstemmelse mellem olietankoplysningerne på BBR-meddelelsen og de faktiske forhold, har ejeren pligt til at meddele dette til kommunen.

Anlægsnr.: 1

Adresse: Tagensvej 227 (vejkode: 7336), 2400 København NV

Beliggende på matrikel 1254

Beliggenhed (kvalitet): Usikker

Tank

Driftstatus: I drift

Etableringsår: 1978

Størrelsesklasse: 1

Placering: Nedgravet

Type: Enkeltvægget

Indhold: Mineralske olieprodukter (Olietankbekendtgørelsens §5, nr. 13)

Anlægsnr.: 2

Adresse: Tagensvej 227 (vejkode: 7336), 2400 København NV

Beliggende på matrikel 1254

Beliggenhed (kvalitet): Usikker

Tank

Driftstatus: Ikke i drift

Etableringsår: 1953

Placering: Nedgravet

Sløjfning: Tanken er tømt og afblændet

Sløjfningsår: 1992

Størrelse: 4000 L

Type: Enkeltvægget

Indhold: Mineralske olieprodukter (Olietankbekendtgørelsens §5, nr. 13)

Oplysninger om bygninger tilhørende grundens ejendom

Bygningsnr.: 1

Adresse: Tagensvej 249 (vejkode: 7336), 2400 København NV

Etagebolig-bygning, flerfamiliehus eller to-familiehus (Bygningens anvendelse 140)

Matrikelnr.: 755

Landsejerlavnavn: UTTERSLEV, KØBENHAVN

Beliggenhed (kvalitet): Sikker

Opførelsesår: 1941

Antal etager u. kælder & tagetage: 4

Antal helårsboliger med køkken: 32

Antal helårsboliger uden køkken: 0

Afvigende etager: Bygningen har afvigende etager

Materialer

Ydervæggens materiale: Mursten

Tagdækningsmateriale: Tegl

Kilde til bygningens materialer: Oplyst af teknisk forvaltning

Areal i grundplan	m2	Samlet andet areal	m2	Bygningens arealanvendelse	m2
Bebygget areal	690	Samlet andet areal	0	Samlet boligareal	1957
Overdækket areal	0	Heraf affaldsrum i terræn	0	Heraf areal af lovlig beboelse i kælder	0
Areal i hele bygningen	m2	Heraf indbygget garage	0	Samlet erhvervsareal	684
Samlet bygningsareal (excl. kælder & tagetage)	2725	Heraf indbygget carport	0	Heraf erhverv i kælder	0
		Heraf indbygget udhus	0	Antal etager u. kælder & tagetage	4
Samlet kælderareal	690	Heraf lukkede overdækninger	0		
Heraf udnyttet kælder	0	Heraf indbygget udestue el. lign.	0		
Heraf dyb kælder	690	Heraf udvendig efter isolering	0		
Samlet tagetageareal	0	Heraf øvrige arealer	0		
Heraf udnyttet tagetage	0	Heraf indbygget garage i kælder	0		

Kilde til bygningsarealer: Oplyst af teknisk forvaltning

Vand og afløb

Vandforsyning: Alment vandforsyningsanlæg

Afløbsforhold: Fælleskloakeret: spildevand

Energioplysninger

Varmeinstallation: Fjernvarme/blokvarme

Supplerende varme: Bygningen har ingen supplerende varme

Oplysninger om bolig-/erhvervsenheder

Adresse Etage/side	Heraf fællesareal adgangsareal / fælles boligareal / åben altan, tagterrasse	Tinglyst areal	Areal Bolig / Erhverv / Andet	Lukket overdækning, udestue /	Antal værelser Bolig / Erhverv	Toilet / Bad	Køkken
--------------------	--	-------------------	-------------------------------------	-------------------------------------	--------------------------------------	--------------	--------

Tagensvej 249 (vejkode: 7336), 2400 København NV

Etage: st. Side/Dør: tv	0 / 0 / 0	0	0 / 62 / 0	0	0 / 2	1 / 1	JA (E*)
-------------------------	-----------	---	------------	---	-------	-------	---------

Enhed til kontor (Anvendelseskode: 321)

Bemærkninger for Enheden

Klinik

Etage: st. Side/Dør: th	0 / 0 / 0	0	0 / 62 / 0	0	0 / 2	1 / 1	JA (E*)
-------------------------	-----------	---	------------	---	-------	-------	---------

Privat servicevirksomhed som frisør, vaskeri, netcafé mv. (Anvendelseskode: 334)

Bemærkninger for Enheden

KIROPRAKTISK KLINIK

Etage: 1. Side/Dør: tv	0 / 0 / 0	0	65 / 0 / 0	0	3 / 0	1 / 1	JA (E*)
------------------------	-----------	---	------------	---	-------	-------	---------

Bolig i etageejendom, flerfamiliehus eller to-familiehus (Anvendelseskode: 140)

Etage: 1. Side/Dør: th	0 / 0 / 0	0	62 / 0 / 0	0	3 / 0	1 / 1	JA (E*)
------------------------	-----------	---	------------	---	-------	-------	---------

Bolig i etageejendom, flerfamiliehus eller to-familiehus (Anvendelseskode: 140)

Etage: 2. Side/Dør: tv	0 / 0 / 0	0	65 / 0 / 0	0	3 / 0	1 / 1	JA (E*)
------------------------	-----------	---	------------	---	-------	-------	---------

Bolig i etageejendom, flerfamiliehus eller to-familiehus (Anvendelseskode: 140)

Etage: 2. Side/Dør: th	0 / 0 / 0	0	62 / 0 / 0	0	3 / 0	1 / 1	JA (E*)
------------------------	-----------	---	------------	---	-------	-------	---------

Bolig i etageejendom, flerfamiliehus eller to-familiehus (Anvendelseskode: 140)

Etage: 3. Side/Dør: tv	0 / 0 / 0	0	55 / 0 / 0	0	3 / 0	1 / 1	JA (E*)
------------------------	-----------	---	------------	---	-------	-------	---------

Bolig i etageejendom, flerfamiliehus eller to-familiehus (Anvendelseskode: 140)

Etage: 3. Side/Dør: th	0 / 0 / 0	0	53 / 0 / 0	0	3 / 0	1 / 1	JA (E*)
------------------------	-----------	---	------------	---	-------	-------	---------

Bolig i etageejendom, flerfamiliehus eller to-familiehus (Anvendelseskode: 140)

Tagensvej 251 (vejkode: 7336), 2400 København NV

Etage: st. Side/Dør: tv	0 / 0 / 0	0	0 / 62 / 0	0	0 / 2	1 / 1	JA (E*)
-------------------------	-----------	---	------------	---	-------	-------	---------

Enhed til detailhandel (Anvendelseskode: 322)

Etage: st. Side/Dør: th	0 / 0 / 0	0	0 / 62 / 0	0	0 / 2	1 / 1	JA (E*)
-------------------------	-----------	---	------------	---	-------	-------	---------

Privat servicevirksomhed som frisør, vaskeri, netcafé mv. (Anvendelseskode: 334)

Etage: 1. Side/Dør: tv	0 / 0 / 0	0	62 / 0 / 0	0	2 / 0	1 / 1	JA (E*)
------------------------	-----------	---	------------	---	-------	-------	---------

Bolig i etageejendom, flerfamiliehus eller to-familiehus (Anvendelseskode: 140)

Etage: 1. Side/Dør: th	0 / 0 / 0	0	62 / 0 / 0	0	3 / 0	1 / 1	JA (E*)
------------------------	-----------	---	------------	---	-------	-------	---------

Bolig i etageejendom, flerfamiliehus eller to-familiehus (Anvendelseskode: 140)

Etage: 2. Side/Dør: tv	0 / 0 / 0	0	62 / 0 / 0	0	3 / 0	1 / 1	JA (E*)
------------------------	-----------	---	------------	---	-------	-------	---------

Bolig i etageejendom, flerfamiliehus eller to-familiehus (Anvendelseskode: 140)

Etage: 2. Side/Dør: th	0 / 0 / 0	0	62 / 0 / 0	0	3 / 0	1 / 1	JA (E*)
------------------------	-----------	---	------------	---	-------	-------	---------

Bolig i etageejendom, flerfamiliehus eller to-familiehus (Anvendelseskode: 140)

Etage: 3. Side/Dør: tv	0 / 0 / 0	0	53 / 0 / 0	0	3 / 0	1 / 1	JA (E*)
------------------------	-----------	---	------------	---	-------	-------	---------

Bolig i etageejendom, flerfamiliehus eller to-familiehus (Anvendelseskode: 140)

Etage: 3. Side/Dør: th	0 / 0 / 0	0	53 / 0 / 0	0	3 / 0	1 / 1	JA (E*)
------------------------	-----------	---	------------	---	-------	-------	---------

Bolig i etageejendom, flerfamiliehus eller to-familiehus (Anvendelseskode: 140)

Tagensvej 253 (vejkode: 7336), 2400 København NV

Etage: st.	0 / 0 / 0	0	0 / 62 / 0	0	0 / 2	1 / 1	JA (E*)
------------	-----------	---	------------	---	-------	-------	---------

Enhed til detailhandel (Anvendelseskode: 322)

Etage: 1. Side/Dør: tv	0 / 0 / 0	0	62 / 0 / 0	0	2 / 0	1 / 1	JA (E*)
------------------------	-----------	---	------------	---	-------	-------	---------

Bolig i etageejendom, flerfamiliehus eller to-familiehus (Anvendelseskode: 140)

Etage: 1. Side/Dør: th	0 / 0 / 0	0	62 / 0 / 0	0	2 / 0	1 / 1	JA (E*)
------------------------	-----------	---	------------	---	-------	-------	---------

Bolig i etageejendom, flerfamiliehus eller to-familiehus (Anvendelseskode: 140)

Etage: 2. Side/Dør: tv	0 / 0 / 0	0	62 / 0 / 0	0	3 / 0	1 / 1	JA (E*)
------------------------	-----------	---	------------	---	-------	-------	---------

Bolig i etageejendom, flerfamiliehus eller to-familiehus (Anvendelseskode: 140)

Etage: 2. Side/Dør: th	0 / 0 / 0	0	62 / 0 / 0	0	3 / 0	1 / 1	JA (E*)
------------------------	-----------	---	------------	---	-------	-------	---------

Bolig i etageejendom, flerfamiliehus eller to-familiehus (Anvendelseskode: 140)

Etage: 3. Side/Dør: tv	0 / 0 / 0	0	53 / 0 / 0	0	3 / 0	1 / 1	JA (E*)
------------------------	-----------	---	------------	---	-------	-------	---------

Bolig i etageejendom, flerfamiliehus eller to-familiehus (Anvendelseskode: 140)

Etage: 3. Side/Dør: th	0 / 0 / 0	0	53 / 0 / 0	0	3 / 0	1 / 1	JA (E*)
------------------------	-----------	---	------------	---	-------	-------	---------

Bolig i etageejendom, flerfamiliehus eller to-familiehus (Anvendelseskode: 140)

Tagensvej 255 (vejkode: 7336), 2400 København NV

Etage: st. Side/Dør: tv	0 / 0 / 0	0	0 / 125 / 0	0	0 / 2	2 / 1	JA (E*)
-------------------------	-----------	---	-------------	---	-------	-------	---------

Restaurant, café og konferencecenter uden overnatning (Anvendelseskode: 333)

Etage: st. Side/Dør: th	0 / 0 / 0	0	0 / 62 / 0	0	0 / 2	1 / 1	JA (E*)
-------------------------	-----------	---	------------	---	-------	-------	---------

Enhed til kontor (Anvendelseskode: 321)

Etage: 1. Side/Dør: tv	0 / 0 / 0	0	62 / 0 / 0	0	3 / 0	1 / 1	JA (E*)
------------------------	-----------	---	------------	---	-------	-------	---------

Bolig i etageejendom, flerfamiliehus eller to-familiehus (Anvendelseskode: 140)

Etage: 1. Side/Dør: th	0 / 0 / 0	0	62 / 0 / 0	0	3 / 0	1 / 1	JA (E*)
------------------------	-----------	---	------------	---	-------	-------	---------

Bolig i etageejendom, flerfamiliehus eller to-familiehus (Anvendelseskode: 140)

Etage: 2. Side/Dør: tv	0 / 0 / 0	0	62 / 0 / 0	0	3 / 0	1 / 1	JA (E*)
------------------------	-----------	---	------------	---	-------	-------	---------

Bolig i etageejendom, flerfamiliehus eller to-familiehus (Anvendelseskode: 140)

Etage: 2. Side/Dør: th	0 / 0 / 0	0	62 / 0 / 0	0	3 / 0	1 / 1	JA (E*)
------------------------	-----------	---	------------	---	-------	-------	---------

Bolig i etageejendom, flerfamiliehus eller to-familiehus (Anvendelseskode: 140)

Etage: 3. Side/Dør: tv	0 / 0 / 0	0	53 / 0 / 0	0	3 / 0	1 / 1	JA (E*)
------------------------	-----------	---	------------	---	-------	-------	---------

Bolig i etageejendom, flerfamiliehus eller to-familiehus (Anvendelseskode: 140)

Etage: 3. Side/Dør: th	0 / 0 / 0	0	53 / 0 / 0	0	3 / 0	1 / 1	JA (E*)
------------------------	-----------	---	------------	---	-------	-------	---------

Bolig i etageejendom, flerfamiliehus eller to-familiehus (Anvendelseskode: 140)

Tagensvej 257 (vejkode: 7336), 2400 København NV

Etage: st. Side/Dør: tv	0 / 0 / 0	0	0 / 62 / 0	0	0 / 2	1 / 1	JA (E*)
-------------------------	-----------	---	------------	---	-------	-------	---------

Anden enhed til fritidsformål (Anvendelseskode: 590)

Bemærkninger for Enheden

Denne enheds anvendelse kan ikke identificeres i de byggetilladelser, der tidligere er givet på ejendommen. Hvis enhedens anvendelse er ulovlig, skal denne lovliggøres.

Denne enheds anvendelse kan ikke identificeres i de byggetilladelser, der tidligere er givet på ejendommen. Hvis enhedens anvendelse er ulovlig, skal denne lovliggøres.

Etage: st. Side/Dør: th	0 / 0 / 0	0	0 / 125 / 0	0	0 / 2	1 / (D*)	JA (E*)
-------------------------	-----------	---	-------------	---	-------	----------	---------

Privat servicevirksomhed som frisør, vaskeri, netcafé mv. (Anvendelseskode: 334)

Etage: 1. Side/Dør: tv	0 / 0 / 0	0	62 / 0 / 0	0	3 / 0	1 / 1	JA (E*)
------------------------	-----------	---	------------	---	-------	-------	---------

Bolig i etageejendom, flerfamiliehus eller to-familiehus (Anvendelseskode: 140)

Etage: 1. Side/Dør: mf	0 / 0 / 0	0	64 / 0 / 0	0	2 / 0	1 / 1	JA (E*)
------------------------	-----------	---	------------	---	-------	-------	---------

Bolig i etageejendom, flerfamiliehus eller to-familiehus (Anvendelseskode: 140)

Etage: 1. Side/Dør: th	0 / 0 / 0	0	61 / 0 / 0	0	2 / 0	1 / 1	JA (E*)
------------------------	-----------	---	------------	---	-------	-------	---------

Bolig i etageejendom, flerfamiliehus eller to-familiehus (Anvendelseskode: 140)

Etage: 2. Side/Dør: tv	0 / 0 / 0	0	62 / 0 / 0	0	3 / 0	1 / 1	JA (E*)
------------------------	-----------	---	------------	---	-------	-------	---------

Bolig i etageejendom, flerfamiliehus eller to-familiehus (Anvendelseskode: 140)

Etage: 2. Side/Dør: mf	0 / 0 / 0	0	64 / 0 / 0	0	2 / 0	1 / 1	JA (E*)
------------------------	-----------	---	------------	---	-------	-------	---------

Bolig i etageejendom, flerfamiliehus eller to-familiehus (Anvendelseskode: 140)

Etage: 2. Side/Dør: th	0 / 0 / 0	0	61 / 0 / 0	0	2 / 0	1 / 1	JA (E*)
------------------------	-----------	---	------------	---	-------	-------	---------

Bolig i etageejendom, flerfamiliehus eller to-familiehus (Anvendelseskode: 140)

Etage: 3. Side/Dør: tv	0 / 0 / 0	0	53 / 0 / 0	0	3 / 0	1 / 1	JA (E*)
------------------------	-----------	---	------------	---	-------	-------	---------

Bolig i etageejendom, flerfamiliehus eller to-familiehus (Anvendelseskode: 140)

Etage: 3. Side/Dør: th	0 / 0 / 0	0	106 / 0 / 0	0	4 / 0	1 / 1	JA (E*)
------------------------	-----------	---	-------------	---	-------	-------	---------

Bolig i etageejendom, flerfamiliehus eller to-familiehus (Anvendelseskode: 140)

*A: Vandskyllende toilet uden for enheden

*B: Intet vandskyllende toilet

*C: Adgang til badeværelse

*D: Hverken badeværelse eller adgang til badeværelse

*E: Eget køkken med afløb

*F: Adgang til fælles køkken

*G: Fast kogeinstallation i værelse eller på gang

*H: Ingen fast kogeinstallation

Bygningsnr.: 2

Adresse: Bispebjerg Torv 2 (vejkode: 536), 2400 København NV

Etagebolig-bygning, flerfamiliehus eller to-familiehus (Bygningens anvendelse 140)

Matrikelnr.: 755

Landsejerlavsnavn: UTTERSLEV, KØBENHAVN

Beliggenhed (kvalitet): Sikker

Opførelsesår: 1941

Antal etager u. kælder & tagetage: 4

Antal helårsboliger med køkken: 41

Antal helårsboliger uden køkken: 0

Afvigende etager: Bygningen har afvigende etager

Materialer

Ydervæggens materiale: Mursten

Tagdækningsmateriale: Tegl

Kilde til bygningens materialer: Oplyst af teknisk forvaltning

Areal i grundplan	m2	Samlet andet areal	m2	Bygningens arealanvendelse	m2
Bebygget areal	720	Samlet andet areal	0	Samlet boligareal	2634
Overdækket areal	0	Heraf affaldsrum i terræn	0	Heraf areal af lovlig beboelse i kælder	0
Areal i hele bygningen	m2	Heraf indbygget garage	0	Samlet erhvervsareal	190
Samlet bygningsareal (excl. kælder & tagetage)	2845	Heraf indbygget carport	0	Heraf erhverv i kælder	0
		Heraf indbygget udhus	0	Antal etager u. kælder & tagetage	4
Samlet kælderareal	720	Heraf lukkede overdækninger	0		
Heraf udnyttet kælder	0	Heraf indbygget udestue el. lign.	0		
Heraf dyb kælder	720	Heraf udvendig efter isolering	0		
Samlet tagetageareal	0	Heraf øvrige arealer	0		
Heraf udnyttet tagetage	0	Heraf indbygget garage i kælder	0		

Kilde til bygningsarealer: Oplyst af teknisk forvaltning

Vand og afløb

Vandforsyning: Alment vandforsyningsanlæg

Afløbsforhold: Fælleskloakeret: spildevand

Energioplysninger

Varmeinstallation: Fjernvarme/blokvarme

Supplerende varme: Bygningen har ingen supplerende varme

Oplysninger om bolig-/erhvervsenheder

Adresse Etage/side	Heraf fællesareal adgangsboligareal / fælles boligareal / åben altan, tagterrasse	Tinglyst areal	Areal Bolig / Erhverv / Andet	Lukket overdækning, udestue /	Antal værelser Bolig / Erhverv	Toilet / Bad	Køkken
--------------------	---	----------------	-------------------------------	-------------------------------	--------------------------------	--------------	--------

Rønningsvej 1 (vejkode: 6132), 2400 København NV

Etage: st. Side/Dør: tv 0 / 0 / 0 0 69 / 0 / 0 0 3 / 0 1 / 1 JA (E*)

Bolig i etageejendom, flerfamiliehus eller to-familiehus (Anvendelseskode: 140)

Etage: st. Side/Dør: th 0 / 0 / 0 0 66 / 0 / 0 0 3 / 0 1 / 1 JA (E*)

Bolig i etageejendom, flerfamiliehus eller to-familiehus (Anvendelseskode: 140)

Etage: 1. Side/Dør: tv 0 / 0 / 0 0 69 / 0 / 0 0 3 / 0 1 / 1 JA (E*)

Bolig i etageejendom, flerfamiliehus eller to-familiehus (Anvendelseskode: 140)

Etage: 1. Side/Dør: th 0 / 0 / 0 0 66 / 0 / 0 0 3 / 0 1 / 1 JA (E*)

Bolig i etageejendom, flerfamiliehus eller to-familiehus (Anvendelseskode: 140)

Etage: 2. Side/Dør: tv 0 / 0 / 0 0 69 / 0 / 0 0 3 / 0 1 / 1 JA (E*)

Bolig i etageejendom, flerfamiliehus eller to-familiehus (Anvendelseskode: 140)

Etage: 2. Side/Dør: th 0 / 0 / 0 0 66 / 0 / 0 0 3 / 0 1 / 1 JA (E*)

Bolig i etageejendom, flerfamiliehus eller to-familiehus (Anvendelseskode: 140)

Etage: 3. Side/Dør: tv 0 / 0 / 0 0 58 / 0 / 0 0 3 / 0 1 / 1 JA (E*)

Bolig i etageejendom, flerfamiliehus eller to-familiehus (Anvendelseskode: 140)

Etage: 3. Side/Dør: th	0 / 0 / 0	0	56 / 0 / 0	0	3 / 0	1 / 1	JA (E*)
------------------------	-----------	---	------------	---	-------	-------	---------

Bolig i etageejendom, flerfamiliehus eller to-familiehus (Anvendelseskode: 140)

Bispebjerg Torv 2 (vejkode: 536), 2400 København NV

Etage: st.	0 / 0 / 0	0	0 / 64 / 0	0	0 / 2	1 / 1	JA (E*)
------------	-----------	---	------------	---	-------	-------	---------

Restaurant, café og konferencecenter uden overnatning (Anvendelseskode: 333)

Bemærkninger for Enheden

Sammenlagt med Frederiksborgvej 122,st

Rønningsvej 3 (vejkode: 6132), 2400 København NV

Etage: st. Side/Dør: tv	0 / 0 / 0	0	65 / 0 / 0	0	3 / 0	1 / 1	JA (E*)
-------------------------	-----------	---	------------	---	-------	-------	---------

Bolig i etageejendom, flerfamiliehus eller to-familiehus (Anvendelseskode: 140)

Etage: st. Side/Dør: th	0 / 0 / 0	0	65 / 0 / 0	0	3 / 0	1 / 1	JA (E*)
-------------------------	-----------	---	------------	---	-------	-------	---------

Bolig i etageejendom, flerfamiliehus eller to-familiehus (Anvendelseskode: 140)

Etage: 1. Side/Dør: tv	0 / 0 / 0	0	65 / 0 / 0	0	3 / 0	1 / 1	JA (E*)
------------------------	-----------	---	------------	---	-------	-------	---------

Bolig i etageejendom, flerfamiliehus eller to-familiehus (Anvendelseskode: 140)

Etage: 1. Side/Dør: th	0 / 0 / 0	0	65 / 0 / 0	0	3 / 0	1 / 1	JA (E*)
------------------------	-----------	---	------------	---	-------	-------	---------

Bolig i etageejendom, flerfamiliehus eller to-familiehus (Anvendelseskode: 140)

Etage: 2. Side/Dør: tv	0 / 0 / 0	0	65 / 0 / 0	0	2 / 0	1 / 1	JA (E*)
------------------------	-----------	---	------------	---	-------	-------	---------

Bolig i etageejendom, flerfamiliehus eller to-familiehus (Anvendelseskode: 140)

Etage: 2. Side/Dør: th	0 / 0 / 0	0	65 / 0 / 0	0	3 / 0	1 / 1	JA (E*)
------------------------	-----------	---	------------	---	-------	-------	---------

Bolig i etageejendom, flerfamiliehus eller to-familiehus (Anvendelseskode: 140)

Etage: 3. Side/Dør: tv	0 / 0 / 0	0	55 / 0 / 0	0	3 / 0	1 / 1	JA (E*)
------------------------	-----------	---	------------	---	-------	-------	---------

Bolig i etageejendom, flerfamiliehus eller to-familiehus (Anvendelseskode: 140)

Etage: 3. Side/Dør: th	0 / 0 / 0	0	55 / 0 / 0	0	2 / 0	1 / 1	JA (E*)
------------------------	-----------	---	------------	---	-------	-------	---------

Bolig i etageejendom, flerfamiliehus eller to-familiehus (Anvendelseskode: 140)

Rønningsvej 5 (vejkode: 6132), 2400 København NV

Etage: st. Side/Dør: tv	0 / 0 / 0	0	65 / 0 / 0	0	3 / 0	1 / 1	JA (E*)
-------------------------	-----------	---	------------	---	-------	-------	---------

Bolig i etageejendom, flerfamiliehus eller to-familiehus (Anvendelseskode: 140)

Etage: st. Side/Dør: th	0 / 0 / 0	0	65 / 0 / 0	0	3 / 0	1 / 1	JA (E*)
-------------------------	-----------	---	------------	---	-------	-------	---------

Bolig i etageejendom, flerfamiliehus eller to-familiehus (Anvendelseskode: 140)

Etage: 1. Side/Dør: tv	0 / 0 / 0	0	65 / 0 / 0	0	3 / 0	1 / 1	JA (E*)
------------------------	-----------	---	------------	---	-------	-------	---------

Bolig i etageejendom, flerfamiliehus eller to-familiehus (Anvendelseskode: 140)

Etage: 1. Side/Dør: th	0 / 0 / 0	0	65 / 0 / 0	0	3 / 0	1 / 1	JA (E*)
------------------------	-----------	---	------------	---	-------	-------	---------

Bolig i etageejendom, flerfamiliehus eller to-familiehus (Anvendelseskode: 140)

Etage: 2. Side/Dør: tv	0 / 0 / 0	0	65 / 0 / 0	0	3 / 0	1 / 1	JA (E*)
------------------------	-----------	---	------------	---	-------	-------	---------

Bolig i etageejendom, flerfamiliehus eller to-familiehus (Anvendelseskode: 140)

Etage: 2. Side/Dør: th	0 / 0 / 0	0	65 / 0 / 0	0	3 / 0	1 / 1	JA (E*)
------------------------	-----------	---	------------	---	-------	-------	---------

Bolig i etageejendom, flerfamiliehus eller to-familiehus (Anvendelseskode: 140)

Etage: 3. Side/Dør: tv 0 / 0 / 0 0 55 / 0 / 0 0 3 / 0 1 / 1 JA (E*)

Bolig i etageejendom, flerfamiliehus eller to-familiehus (Anvendelseskode: 140)

Etage: 3. Side/Dør: th 0 / 0 / 0 0 55 / 0 / 0 0 3 / 0 1 / 1 JA (E*)

Bolig i etageejendom, flerfamiliehus eller to-familiehus (Anvendelseskode: 140)

Rønningsvej 7 (vejkode: 6132), 2400 København NV

Etage: st. Side/Dør: tv 0 / 0 / 0 0 65 / 0 / 0 0 3 / 0 1 / 1 JA (E*)

Bolig i etageejendom, flerfamiliehus eller to-familiehus (Anvendelseskode: 140)

Etage: st. Side/Dør: th 0 / 0 / 0 0 65 / 0 / 0 0 3 / 0 1 / 1 JA (E*)

Bolig i etageejendom, flerfamiliehus eller to-familiehus (Anvendelseskode: 140)

Etage: 1. Side/Dør: tv 0 / 0 / 0 0 65 / 0 / 0 0 3 / 0 1 / 1 JA (E*)

Bolig i etageejendom, flerfamiliehus eller to-familiehus (Anvendelseskode: 140)

Etage: 1. Side/Dør: th 0 / 0 / 0 0 65 / 0 / 0 0 3 / 0 1 / 1 JA (E*)

Bolig i etageejendom, flerfamiliehus eller to-familiehus (Anvendelseskode: 140)

Etage: 2. Side/Dør: tv 0 / 0 / 0 0 65 / 0 / 0 0 3 / 0 1 / 1 JA (E*)

Bolig i etageejendom, flerfamiliehus eller to-familiehus (Anvendelseskode: 140)

Etage: 2. Side/Dør: th 0 / 0 / 0 0 65 / 0 / 0 0 3 / 0 1 / 1 JA (E*)

Bolig i etageejendom, flerfamiliehus eller to-familiehus (Anvendelseskode: 140)

Etage: 3. Side/Dør: tv 0 / 0 / 0 0 55 / 0 / 0 0 3 / 0 1 / 1 JA (E*)

Bolig i etageejendom, flerfamiliehus eller to-familiehus (Anvendelseskode: 140)

Etage: 3. Side/Dør: th 0 / 0 / 0 0 55 / 0 / 0 0 3 / 0 1 / 1 JA (E*)

Bolig i etageejendom, flerfamiliehus eller to-familiehus (Anvendelseskode: 140)

Rønningsvej 9 (vejkode: 6132), 2400 København NV

Etage: st. Side/Dør: tv 0 / 0 / 0 0 65 / 0 / 0 0 3 / 0 1 / 1 JA (E*)

Bolig i etageejendom, flerfamiliehus eller to-familiehus (Anvendelseskode: 140)

Etage: st. Side/Dør: th 0 / 0 / 0 0 0 / 62 / 0 0 0 / 2 1 / 1 JA (E*)

Restaurant, café og konferencecenter uden overnatning (Anvendelseskode: 333)

Etage: 1. Side/Dør: tv 0 / 0 / 0 0 25 / 0 / 0 0 1 / 0 1 / 1 JA (E*)

Bolig i etageejendom, flerfamiliehus eller to-familiehus (Anvendelseskode: 140)

Etage: 1. Side/Dør: mf 0 / 0 / 0 0 106 / 0 / 0 0 4 / 0 1 / 1 JA (E*)

Bolig i etageejendom, flerfamiliehus eller to-familiehus (Anvendelseskode: 140)

Etage: 1. Side/Dør: th 0 / 0 / 0 0 62 / 0 / 0 0 2 / 0 1 / 1 JA (E*)

Bolig i etageejendom, flerfamiliehus eller to-familiehus (Anvendelseskode: 140)

Etage: 2. Side/Dør: tv 0 / 0 / 0 0 65 / 0 / 0 0 3 / 0 1 / 1 JA (E*)

Bolig i etageejendom, flerfamiliehus eller to-familiehus (Anvendelseskode: 140)

Etage: 2. Side/Dør: mf 0 / 0 / 0 0 66 / 0 / 0 0 2 / 0 1 / 1 JA (E*)

Bolig i etageejendom, flerfamiliehus eller to-familiehus (Anvendelseskode: 140)

Etage: 2. Side/Dør: th 0 / 0 / 0 0 62 / 0 / 0 0 2 / 0 1 / 1 JA (E*)

Bolig i etageejendom, flerfamiliehus eller to-familiehus (Anvendelseskode: 140)

Etage: 3. Side/Dør: tv 0 / 0 / 0 0 55 / 0 / 0 0 2 / 0 1 / 1 JA (E*)

Bolig i etageejendom, flerfamiliehus eller to-familiehus (Anvendelseskode: 140)

Etage: 3. Side/Dør: th 0 / 0 / 0 0 109 / 0 / 0 0 4 / 0 1 / 1 JA (E*)

Bolig i etageejendom, flerfamiliehus eller to-familiehus (Anvendelseskode: 140)

Frederiksborgvej 122 (vejkode: 1940), 2400 København NV

Etage: st. 0 / 0 / 0 0 0 / 64 / 0 0 0 / 2 1 / 1 JA (E*)

Restaurant, café og konferencecenter uden overnatning (Anvendelseskode: 333)

Bemærkninger for Enheden

Sammenlagt med Bispebjerg Torv 2,st

*A: Vandskylende toilet uden for enheden

*B: Intet vandskylende toilet

*C: Adgang til badeværelse

*D: Hverken badeværelse eller adgang til badeværelse

*E: Eget køkken med afløb

*F: Adgang til fælles køkken

*G: Fast kogeinstallation i værelse eller på gang

*H: Ingen fast kogeinstallation

Bygningsnr.: 3

Adresse: Frederiksborgvej 118 (vejkode: 1940), 2400 København NV

Etagebolig-bygning, flerfamiliehus eller to-familiehus (Bygningens anvendelse 140)

Matrikelnr.: 1245

Landsejerlavsnavn: UTTERSLEV, KØBENHAVN

Beliggenhed (kvalitet): Sikker

Opførelsesår: 1941

Antal etager u. kælder & tagetage: 3

Antal helårsboliger med køkken: 95

Antal helårsboliger uden køkken: 0

Materialer

Ydervæggens materiale: Mursten

Tagdækningsmateriale: Tegl

Kilde til bygningens materialer: Oplyst af teknisk forvaltning

Areal i grundplan	m2	Samlet andet areal	m2	Bygningens arealanvendelse	m2
Bebygget areal	2083	Samlet andet areal	0	Samlet boligareal	7002
Overdækket areal	0	Heraf affaldsrum i terræn	0	Heraf areal af lovlig beboelse i kælder	0
Areal i hele bygningen	m2	Heraf indbygget garage	0	Samlet erhvervsareal	612
Samlet bygningsareal (excl. kælder & tagetage)	6169	Heraf indbygget carport	0	Heraf erhverv i kælder	0
		Heraf indbygget udhus	0	Antal etager u. kælder & tagetage	3
Samlet kælderareal	2083	Heraf lukkede overdækninger	0		
Heraf udnyttet kælder	0	Heraf indbygget udestue el. lign.	0		
Heraf dyb kælder	2083	Heraf udvendig efter isolering	0		
Samlet tagetageareal	1518	Heraf øvrige arealer	0		
Heraf udnyttet tagetage	1518	Heraf indbygget garage i kælder	0		

Kilde til bygningsarealer: Oplyst af teknisk forvaltning

Energioplysninger

Varmeinstallation: Fjernvarme/blokvarme

Supplerende varme: Bygningen har ingen supplerende varme

Oplysninger om bolig-/erhvervsenheder

Adresse Etage/side	Heraf fællesareal adgangsareal / fælles boligareal / åben altan, tagterrasse	Tinglyst areal	Areal Bolig / Erhverv / Andet	Lukket overdækning, udestue /	Antal værelser Bolig / Erhverv	Toilet / Bad	Køkken
--------------------	--	-------------------	-------------------------------------	-------------------------------------	--------------------------------------	--------------	--------

Jacob Lindbergs Vej 1 (vejkode: 3328), 2400 København NV

Etage: st.	0 / 0 / 0	0	62 / 0 / 0	0	3 / 0	1 / 1	JA (E*)
------------	-----------	---	------------	---	-------	-------	---------

Bolig i etageejendom, flerfamiliehus eller to-familiehus (Anvendelseskode: 140)

Etage: 1. Side/Dør: tv	0 / 0 / 0	0	57 / 0 / 0	0	3 / 0	1 / 1	JA (E*)
------------------------	-----------	---	------------	---	-------	-------	---------

Bolig i etageejendom, flerfamiliehus eller to-familiehus (Anvendelseskode: 140)

Etage: 1. Side/Dør: mf	0 / 0 / 0	0	63 / 0 / 0	0	3 / 0	1 / 1	JA (E*)
------------------------	-----------	---	------------	---	-------	-------	---------

Bolig i etageejendom, flerfamiliehus eller to-familiehus (Anvendelseskode: 140)

Etage: 1. Side/Dør: th	0 / 0 / 0	0	78 / 0 / 0	0	4 / 0	1 / 1	JA (E*)
------------------------	-----------	---	------------	---	-------	-------	---------

Bolig i etageejendom, flerfamiliehus eller to-familiehus (Anvendelseskode: 140)

Etage: 2. Side/Dør: tv	0 / 0 / 0	0	57 / 0 / 0	0	3 / 0	1 / 1	JA (E*)
------------------------	-----------	---	------------	---	-------	-------	---------

Bolig i etageejendom, flerfamiliehus eller to-familiehus (Anvendelseskode: 140)

Etage: 2. Side/Dør: mf	0 / 0 / 0	0	63 / 0 / 0	0	3 / 0	1 / 1	JA (E*)
------------------------	-----------	---	------------	---	-------	-------	---------

Bolig i etageejendom, flerfamiliehus eller to-familiehus (Anvendelseskode: 140)

Etage: 2. Side/Dør: th	0 / 0 / 0	0	78 / 0 / 0	0	4 / 0	1 / 1	JA (E*)
------------------------	-----------	---	------------	---	-------	-------	---------

Bolig i etageejendom, flerfamiliehus eller to-familiehus (Anvendelseskode: 140)

Etage: 3. Side/Dør: tv	0 / 0 / 0	0	91 / 0 / 0	0	3 / 0	1 / 1	JA (E*)
------------------------	-----------	---	------------	---	-------	-------	---------

Bolig i etageejendom, flerfamiliehus eller to-familiehus (Anvendelseskode: 140)

Etage: 3. Side/Dør: th	0 / 0 / 0	0	107 / 0 / 0	0	5 / 0	1 / 1	JA (E*)
------------------------	-----------	---	-------------	---	-------	-------	---------

Bolig i etageejendom, flerfamiliehus eller to-familiehus (Anvendelseskode: 140)

Rønningsvej 2 (vejkode: 6132), 2400 København NV

Etage: 1. Side/Dør: tv	0 / 0 / 0	0	92 / 0 / 0	0	4 / 0	1 / 1	JA (E*)
------------------------	-----------	---	------------	---	-------	-------	---------

Bolig i etageejendom, flerfamiliehus eller to-familiehus (Anvendelseskode: 140)

Etage: 1. Side/Dør: th	0 / 0 / 0	0	82 / 0 / 0	0	4 / 0	1 / 1	JA (E*)
------------------------	-----------	---	------------	---	-------	-------	---------

Bolig i etageejendom, flerfamiliehus eller to-familiehus (Anvendelseskode: 140)

Etage: 2. Side/Dør: tv	0 / 0 / 0	0	92 / 0 / 0	0	3 / 0	1 / 1	JA (E*)
------------------------	-----------	---	------------	---	-------	-------	---------

Bolig i etageejendom, flerfamiliehus eller to-familiehus (Anvendelseskode: 140)

Etage: 2. Side/Dør: th	0 / 0 / 0	0	82 / 0 / 0	0	4 / 0	1 / 1	JA (E*)
------------------------	-----------	---	------------	---	-------	-------	---------

Bolig i etageejendom, flerfamiliehus eller to-familiehus (Anvendelseskode: 140)

Etage: 3.	0 / 0 / 0	0	112 / 0 / 0	0	4 / 0	1 / 1	JA (E*)
-----------	-----------	---	-------------	---	-------	-------	---------

Bolig i etageejendom, flerfamiliehus eller to-familiehus (Anvendelseskode: 140)

Jacob Lindbergs Vej 3 (vejkode: 3328), 2400 København NV

Etage: 1. Side/Dør: tv	0 / 0 / 0	0	78 / 0 / 0	0	4 / 0	1 / 1	JA (E*)
------------------------	-----------	---	------------	---	-------	-------	---------

Bolig i etageejendom, flerfamiliehus eller to-familiehus (Anvendelseskode: 140)

Etage: 1. Side/Dør: th	0 / 0 / 0	0	80 / 0 / 0	0	4 / 0	1 / 1	JA (E*)
------------------------	-----------	---	------------	---	-------	-------	---------

Bolig i etageejendom, flerfamiliehus eller to-familiehus (Anvendelseskode: 140)

Etage: 2. Side/Dør: tv	0 / 0 / 0	0	78 / 0 / 0	0	4 / 0	1 / 1	JA (E*)
------------------------	-----------	---	------------	---	-------	-------	---------

Bolig i etageejendom, flerfamiliehus eller to-familiehus (Anvendelseskode: 140)

Etage: 2. Side/Dør: th	0 / 0 / 0	0	80 / 0 / 0	0	4 / 0	1 / 1	JA (E*)
------------------------	-----------	---	------------	---	-------	-------	---------

Bolig i etageejendom, flerfamiliehus eller to-familiehus (Anvendelseskode: 140)

Etage: 3.	0 / 0 / 0	0	120 / 0 / 0	0	5 / 0	1 / 1	JA (E*)
-----------	-----------	---	-------------	---	-------	-------	---------

Bolig i etageejendom, flerfamiliehus eller to-familiehus (Anvendelseskode: 140)

Rønningsvej 4 (vejkode: 6132), 2400 København NV

Etage: st. Side/Dør: tv	0 / 0 / 0	0	67 / 0 / 0	0	3 / 0	1 / 1	JA (E*)
-------------------------	-----------	---	------------	---	-------	-------	---------

Bolig i etageejendom, flerfamiliehus eller to-familiehus (Anvendelseskode: 140)

Etage: st. Side/Dør: th	0 / 0 / 0	0	65 / 0 / 0	0	3 / 0	1 / 1	JA (E*)
-------------------------	-----------	---	------------	---	-------	-------	---------

Bolig i etageejendom, flerfamiliehus eller to-familiehus (Anvendelseskode: 140)

Etage: 1. Side/Dør: tv	0 / 0 / 0	0	67 / 0 / 0	0	3 / 0	1 / 1	JA (E*)
------------------------	-----------	---	------------	---	-------	-------	---------

Bolig i etageejendom, flerfamiliehus eller to-familiehus (Anvendelseskode: 140)

Etage: 1. Side/Dør: th	0 / 0 / 0	0	65 / 0 / 0	0	3 / 0	1 / 1	JA (E*)
------------------------	-----------	---	------------	---	-------	-------	---------

Bolig i etageejendom, flerfamiliehus eller to-familiehus (Anvendelseskode: 140)

Etage: 2. Side/Dør: tv	0 / 0 / 0	0	67 / 0 / 0	0	3 / 0	1 / 1	JA (E*)
------------------------	-----------	---	------------	---	-------	-------	---------

Bolig i etageejendom, flerfamiliehus eller to-familiehus (Anvendelseskode: 140)

Etage: 2. Side/Dør: th	0 / 0 / 0	0	65 / 0 / 0	0	3 / 0	1 / 1	JA (E*)
------------------------	-----------	---	------------	---	-------	-------	---------

Bolig i etageejendom, flerfamiliehus eller to-familiehus (Anvendelseskode: 140)

Etage: 3. Side/Dør: tv	0 / 0 / 0	0	93 / 0 / 0	0	4 / 0	1 / 1	JA (E*)
------------------------	-----------	---	------------	---	-------	-------	---------

Bolig i etageejendom, flerfamiliehus eller to-familiehus (Anvendelseskode: 140)

Etage: 3. Side/Dør: th	0 / 0 / 0	0	82 / 0 / 0	0	3 / 0	1 / 1	JA (E*)
------------------------	-----------	---	------------	---	-------	-------	---------

Bolig i etageejendom, flerfamiliehus eller to-familiehus (Anvendelseskode: 140)

Jacob Lindbergs Vej 5 (vejkode: 3328), 2400 København NV

Etage: 1. Side/Dør: tv	0 / 0 / 0	0	78 / 0 / 0	0	4 / 0	1 / 1	JA (E*)
------------------------	-----------	---	------------	---	-------	-------	---------

Bolig i etageejendom, flerfamiliehus eller to-familiehus (Anvendelseskode: 140)

Etage: 1. Side/Dør: th	0 / 0 / 0	0	70 / 0 / 0	0	3 / 0	1 / 1	JA (E*)
------------------------	-----------	---	------------	---	-------	-------	---------

Bolig i etageejendom, flerfamiliehus eller to-familiehus (Anvendelseskode: 140)

Etage: 2. Side/Dør: tv	0 / 0 / 0	0	78 / 0 / 0	0	4 / 0	1 / 1	JA (E*)
------------------------	-----------	---	------------	---	-------	-------	---------

Bolig i etageejendom, flerfamiliehus eller to-familiehus (Anvendelseskode: 140)

Etage: 2. Side/Dør: th	0 / 0 / 0	0	70 / 0 / 0	0	3 / 0	1 / 1	JA (E*)
------------------------	-----------	---	------------	---	-------	-------	---------

Bolig i etageejendom, flerfamiliehus eller to-familiehus (Anvendelseskode: 140)

Etage: 3.	0 / 0 / 0	0	71 / 0 / 0	0	3 / 0	1 / 1	JA (E*)
-----------	-----------	---	------------	---	-------	-------	---------

Bolig i etageejendom, flerfamiliehus eller to-familiehus (Anvendelseskode: 140)

Rønningsvej 6 (vejkode: 6132), 2400 København NV

Etage: st. Side/Dør: tv	0 / 0 / 0	0	67 / 0 / 0	0	3 / 0	1 / 1	JA (E*)
-------------------------	-----------	---	------------	---	-------	-------	---------

Bolig i etageejendom, flerfamiliehus eller to-familiehus (Anvendelseskode: 140)

Etage: st. Side/Dør: th	0 / 0 / 0	0	78 / 0 / 0	0	4 / 0	1 / 1	JA (E*)
-------------------------	-----------	---	------------	---	-------	-------	---------

Bolig i etageejendom, flerfamiliehus eller to-familiehus (Anvendelseskode: 140)

Etage: 1. Side/Dør: tv	0 / 0 / 0	0	67 / 0 / 0	0	3 / 0	1 / 1	JA (E*)
------------------------	-----------	---	------------	---	-------	-------	---------

Bolig i etageejendom, flerfamiliehus eller to-familiehus (Anvendelseskode: 140)

Etage: 1. Side/Dør: th	0 / 0 / 0	0	78 / 0 / 0	0	4 / 0	1 / 1	JA (E*)
------------------------	-----------	---	------------	---	-------	-------	---------

Bolig i etageejendom, flerfamiliehus eller to-familiehus (Anvendelseskode: 140)

Etage: 2. Side/Dør: tv	0 / 0 / 0	0	67 / 0 / 0	0	3 / 0	1 / 1	JA (E*)
------------------------	-----------	---	------------	---	-------	-------	---------

Bolig i etageejendom, flerfamiliehus eller to-familiehus (Anvendelseskode: 140)

Etage: 2. Side/Dør: th	0 / 0 / 0	0	78 / 0 / 0	0	4 / 0	1 / 1	JA (E*)
------------------------	-----------	---	------------	---	-------	-------	---------

Bolig i etageejendom, flerfamiliehus eller to-familiehus (Anvendelseskode: 140)

Etage: 3.	0 / 0 / 0	0	109 / 0 / 0	0	5 / 0	1 / 1	JA (E*)
-----------	-----------	---	-------------	---	-------	-------	---------

Bolig i etageejendom, flerfamiliehus eller to-familiehus (Anvendelseskode: 140)

Rønningsvej 8 (vejkode: 6132), 2400 København NV

Etage: st. Side/Dør: tv	0 / 0 / 0	0	67 / 0 / 0	0	3 / 0	1 / 1	JA (E*)
-------------------------	-----------	---	------------	---	-------	-------	---------

Bolig i etageejendom, flerfamiliehus eller to-familiehus (Anvendelseskode: 140)

Etage: st. Side/Dør: th	0 / 0 / 0	0	78 / 0 / 0	0	4 / 0	1 / 1	JA (E*)
-------------------------	-----------	---	------------	---	-------	-------	---------

Bolig i etageejendom, flerfamiliehus eller to-familiehus (Anvendelseskode: 140)

Etage: 1. Side/Dør: tv	0 / 0 / 0	0	67 / 0 / 0	0	2 / 0	1 / 1	JA (E*)
------------------------	-----------	---	------------	---	-------	-------	---------

Bolig i etageejendom, flerfamiliehus eller to-familiehus (Anvendelseskode: 140)

Etage: 1. Side/Dør: th	0 / 0 / 0	0	78 / 0 / 0	0	4 / 0	1 / 1	JA (E*)
------------------------	-----------	---	------------	---	-------	-------	---------

Bolig i etageejendom, flerfamiliehus eller to-familiehus (Anvendelseskode: 140)

Etage: 2. Side/Dør: tv	0 / 0 / 0	0	67 / 0 / 0	0	3 / 0	1 / 1	JA (E*)
------------------------	-----------	---	------------	---	-------	-------	---------

Bolig i etageejendom, flerfamiliehus eller to-familiehus (Anvendelseskode: 140)

Etage: 2. Side/Dør: th	0 / 0 / 0	0	78 / 0 / 0	0	4 / 0	1 / 1	JA (E*)
------------------------	-----------	---	------------	---	-------	-------	---------

Bolig i etageejendom, flerfamiliehus eller to-familiehus (Anvendelseskode: 140)

Etage: 3.	0 / 0 / 0	0	109 / 0 / 0	0	5 / 0	1 / 1	JA (E*)
-----------	-----------	---	-------------	---	-------	-------	---------

Bolig i etageejendom, flerfamiliehus eller to-familiehus (Anvendelseskode: 140)

Rønningsvej 10 (vejkode: 6132), 2400 København NV

Etage: st. Side/Dør: tv	0 / 0 / 0	0	67 / 0 / 0	0	3 / 0	1 / 1	JA (E*)
-------------------------	-----------	---	------------	---	-------	-------	---------

Bolig i etageejendom, flerfamiliehus eller to-familiehus (Anvendelseskode: 140)

Etage: st. Side/Dør: th	0 / 0 / 0	0	78 / 0 / 0	0	3 / 0	1 / 1	JA (E*)
-------------------------	-----------	---	------------	---	-------	-------	---------

Bolig i etageejendom, flerfamiliehus eller to-familiehus (Anvendelseskode: 140)

Etage: 1. Side/Dør: tv	0 / 0 / 0	0	67 / 0 / 0	0	2 / 0	1 / 1	JA (E*)
------------------------	-----------	---	------------	---	-------	-------	---------

Bolig i etageejendom, flerfamiliehus eller to-familiehus (Anvendelseskode: 140)

Etage: 1. Side/Dør: th	0 / 0 / 0	0	78 / 0 / 0	0	4 / 0	1 / 1	JA (E*)
------------------------	-----------	---	------------	---	-------	-------	---------

Bolig i etageejendom, flerfamiliehus eller to-familiehus (Anvendelseskode: 140)

Etage: 2. Side/Dør: tv	0 / 0 / 0	0	67 / 0 / 0	0	3 / 0	1 / 1	JA (E*)
------------------------	-----------	---	------------	---	-------	-------	---------

Bolig i etageejendom, flerfamiliehus eller to-familiehus (Anvendelseskode: 140)

Etage: 2. Side/Dør: th 0 / 0 / 0 0 78 / 0 / 0 0 4 / 0 1 / 1 JA (E*)

Bolig i etageejendom, flerfamiliehus eller to-familiehus (Anvendelseskode: 140)

Etage: 3. 0 / 0 / 0 0 89 / 0 / 0 0 4 / 0 1 / 1 JA (E*)

Bolig i etageejendom, flerfamiliehus eller to-familiehus (Anvendelseskode: 140)

Rønningsvej 12 (vejkode: 6132), 2400 København NV

Etage: st. Side/Dør: tv 0 / 0 / 0 0 58 / 0 / 0 0 3 / 0 1 / 1 JA (E*)

Bolig i etageejendom, flerfamiliehus eller to-familiehus (Anvendelseskode: 140)

Etage: st. Side/Dør: mf 0 / 0 / 0 0 77 / 0 / 0 0 4 / 0 1 / 1 JA (E*)

Bolig i etageejendom, flerfamiliehus eller to-familiehus (Anvendelseskode: 140)

Etage: st. Side/Dør: th 0 / 0 / 0 0 81 / 0 / 0 0 4 / 0 1 / 1 JA (E*)

Bolig i etageejendom, flerfamiliehus eller to-familiehus (Anvendelseskode: 140)

Etage: 1. Side/Dør: tv 0 / 0 / 0 0 58 / 0 / 0 0 3 / 0 1 / 1 JA (E*)

Bolig i etageejendom, flerfamiliehus eller to-familiehus (Anvendelseskode: 140)

Etage: 1. Side/Dør: mf 0 / 0 / 0 0 77 / 0 / 0 0 4 / 0 1 / 1 JA (E*)

Bolig i etageejendom, flerfamiliehus eller to-familiehus (Anvendelseskode: 140)

Etage: 1. Side/Dør: th 0 / 0 / 0 0 81 / 0 / 0 0 4 / 0 1 / 1 JA (E*)

Bolig i etageejendom, flerfamiliehus eller to-familiehus (Anvendelseskode: 140)

Etage: 2. Side/Dør: tv 0 / 0 / 0 0 58 / 0 / 0 0 3 / 0 1 / 1 JA (E*)

Bolig i etageejendom, flerfamiliehus eller to-familiehus (Anvendelseskode: 140)

Etage: 2. Side/Dør: mf 0 / 0 / 0 0 77 / 0 / 0 0 4 / 0 1 / 1 JA (E*)

Bolig i etageejendom, flerfamiliehus eller to-familiehus (Anvendelseskode: 140)

Etage: 2. Side/Dør: th 0 / 0 / 0 0 81 / 0 / 0 0 4 / 0 1 / 1 JA (E*)

Bolig i etageejendom, flerfamiliehus eller to-familiehus (Anvendelseskode: 140)

Etage: 3. Side/Dør: tv 0 / 0 / 0 0 107 / 0 / 0 0 4 / 0 1 / 1 JA (E*)

Bolig i etageejendom, flerfamiliehus eller to-familiehus (Anvendelseskode: 140)

Etage: 3. Side/Dør: th 0 / 0 / 0 0 82 / 0 / 0 0 3 / 0 1 / 1 JA (E*)

Bolig i etageejendom, flerfamiliehus eller to-familiehus (Anvendelseskode: 140)

Frederiksborgvej 118 (vejkode: 1940), 2400 København NV

Etage: st. Side/Dør: a 0 / 0 / 0 0 0 / 103 / 0 0 0 / 1 1 / 1 JA (E*)

Enhed til detailhandel (Anvendelseskode: 322)

Bemærkninger for Enheden

LEJE NR 808 A - STENHUGGERI

Denne enheds anvendelse kan ikke identificeres i de byggetilladelser, der tidligere er givet på ejendommen. Hvis enhedens anvendelse er ulovlig, skal denne lovliggøres.

Etage: st. Side/Dør: b 0 / 0 / 0 0 0 / 114 / 0 0 0 / 3 1 / 1 JA (G*)

Enhed til detailhandel (Anvendelseskode: 322)

Bemærkninger for Enheden

LEJE NR 794 BLOMSTERFORR

Etage: st. Side/Dør: c 0 / 0 / 0 0 0 / 66 / 0 0 0 / 2 1 / 1 JA (E*)

Privat servicevirksomhed som frisør, vaskeri, netcafé mv. (Anvendelseskode: 334)

Bemærkninger for Enheden

LEJE NR 802 FRISØR

Etage: st. Side/Dør: d	0 / 0 / 0	0	0 / 91 / 0	0	0 / 3	1 / 1	JA (G*)
------------------------	-----------	---	------------	---	-------	-------	---------

Enhed til kontor (Anvendelseskode: 321)

Bemærkninger for Enheden

LEJE NR 801 BLOMSTERFORR

Etage: st. Side/Dør: e	0 / 0 / 0	0	0 / 69 / 0	0	0 / 2	1 / 1	JA (G*)
------------------------	-----------	---	------------	---	-------	-------	---------

Enhed til kontor (Anvendelseskode: 321)

Bemærkninger for Enheden

LEJE NR 795 CHOKOLADEFORR

Etage: st. Side/Dør: f	0 / 0 / 0	0	0 / 88 / 0	0	0 / 2	1 / 1	JA (G*)
------------------------	-----------	---	------------	---	-------	-------	---------

Enhed til kontor (Anvendelseskode: 321)

Bemærkninger for Enheden

LEJE NR 787 AKVARIESERVICE

Frederiksborgvej 120 (vejkode: 1940), 2400 København NV

Etage:	0 / 0 / 0	0	0 / 81 / 0	0	0 / 1	1 / 1	JA (E*)
--------	-----------	---	------------	---	-------	-------	---------

Enhed til detailhandel (Anvendelseskode: 322)

Bemærkninger for Enheden

Denne enheds anvendelse kan ikke identificeres i de byggetilladelser, der tidligere er givet på ejendommen. Hvis enhedens anvendelse er ulovlig, skal denne lovliggøres.

Denne enheds anvendelse kan ikke identificeres i de byggetilladelser, der tidligere er givet på ejendommen. Hvis enhedens anvendelse er ulovlig, skal denne lovliggøres.

Tagensvej 243 (vejkode: 7336), 2400 København NV

Etage: st. Side/Dør: tv	0 / 0 / 0	0	64 / 0 / 0	0	3 / 0	1 / 1	JA (E*)
-------------------------	-----------	---	------------	---	-------	-------	---------

Bolig i etageejendom, flerfamiliehus eller to-familiehus (Anvendelseskode: 140)

Etage: st. Side/Dør: mf	0 / 0 / 0	0	62 / 0 / 0	0	3 / 0	1 / 1	JA (E*)
-------------------------	-----------	---	------------	---	-------	-------	---------

Bolig i etageejendom, flerfamiliehus eller to-familiehus (Anvendelseskode: 140)

Etage: st. Side/Dør: th	0 / 0 / 0	0	56 / 0 / 0	0	2 / 0	1 / 1	JA (E*)
-------------------------	-----------	---	------------	---	-------	-------	---------

Bolig i etageejendom, flerfamiliehus eller to-familiehus (Anvendelseskode: 140)

Etage: 1. Side/Dør: tv	0 / 0 / 0	0	64 / 0 / 0	0	3 / 0	1 / 1	JA (E*)
------------------------	-----------	---	------------	---	-------	-------	---------

Bolig i etageejendom, flerfamiliehus eller to-familiehus (Anvendelseskode: 140)

Etage: 1. Side/Dør: mf	0 / 0 / 0	0	62 / 0 / 0	0	3 / 0	1 / 1	JA (E*)
------------------------	-----------	---	------------	---	-------	-------	---------

Bolig i etageejendom, flerfamiliehus eller to-familiehus (Anvendelseskode: 140)

Etage: 1. Side/Dør: th	0 / 0 / 0	0	56 / 0 / 0	0	3 / 0	1 / 1	JA (E*)
------------------------	-----------	---	------------	---	-------	-------	---------

Bolig i etageejendom, flerfamiliehus eller to-familiehus (Anvendelseskode: 140)

Etage: 2. Side/Dør: tv	0 / 0 / 0	0	64 / 0 / 0	0	3 / 0	1 / 1	JA (E*)
------------------------	-----------	---	------------	---	-------	-------	---------

Bolig i etageejendom, flerfamiliehus eller to-familiehus (Anvendelseskode: 140)

Etage: 2. Side/Dør: mf	0 / 0 / 0	0	62 / 0 / 0	0	3 / 0	1 / 1	JA (E*)
------------------------	-----------	---	------------	---	-------	-------	---------

Bolig i etageejendom, flerfamiliehus eller to-familiehus (Anvendelseskode: 140)

Etage: 2. Side/Dør: th	0 / 0 / 0	0	56 / 0 / 0	0	3 / 0	1 / 1	JA (E*)
------------------------	-----------	---	------------	---	-------	-------	---------

Bolig i etageejendom, flerfamiliehus eller to-familiehus (Anvendelseskode: 140)

Etage: 3.	0 / 0 / 0	0	98 / 0 / 0	0	4 / 0	1 / 1	JA (E*)
-----------	-----------	---	------------	---	-------	-------	---------

Bolig i etageejendom, flerfamiliehus eller to-familiehus (Anvendelseskode: 140)

Tagensvej 245 (vejkode: 7336), 2400 København NV

Etage: st. Side/Dør: tv	0 / 0 / 0	0	62 / 0 / 0	0	3 / 0	1 / 1	JA (E*)
-------------------------	-----------	---	------------	---	-------	-------	---------

Bolig i etageejendom, flerfamiliehus eller to-familiehus (Anvendelseskode: 140)

Etage: st. Side/Dør: mf	0 / 0 / 0	0	64 / 0 / 0	0	3 / 0	1 / 1	JA (E*)
-------------------------	-----------	---	------------	---	-------	-------	---------

Bolig i etageejendom, flerfamiliehus eller to-familiehus (Anvendelseskode: 140)

Etage: st. Side/Dør: th	0 / 0 / 0	0	57 / 0 / 0	0	3 / 0	1 / 1	JA (E*)
-------------------------	-----------	---	------------	---	-------	-------	---------

Bolig i etageejendom, flerfamiliehus eller to-familiehus (Anvendelseskode: 140)

Etage: 1. Side/Dør: tv	0 / 0 / 0	0	62 / 0 / 0	0	3 / 0	1 / 1	JA (E*)
------------------------	-----------	---	------------	---	-------	-------	---------

Bolig i etageejendom, flerfamiliehus eller to-familiehus (Anvendelseskode: 140)

Etage: 1. Side/Dør: mf	0 / 0 / 0	0	64 / 0 / 0	0	3 / 0	1 / 1	JA (E*)
------------------------	-----------	---	------------	---	-------	-------	---------

Bolig i etageejendom, flerfamiliehus eller to-familiehus (Anvendelseskode: 140)

Etage: 1. Side/Dør: th	0 / 0 / 0	0	57 / 0 / 0	0	3 / 0	1 / 1	JA (E*)
------------------------	-----------	---	------------	---	-------	-------	---------

Bolig i etageejendom, flerfamiliehus eller to-familiehus (Anvendelseskode: 140)

Etage: 2. Side/Dør: tv	0 / 0 / 0	0	62 / 0 / 0	0	3 / 0	1 / 1	JA (E*)
------------------------	-----------	---	------------	---	-------	-------	---------

Bolig i etageejendom, flerfamiliehus eller to-familiehus (Anvendelseskode: 140)

Etage: 2. Side/Dør: mf	0 / 0 / 0	0	64 / 0 / 0	0	3 / 0	1 / 1	JA (E*)
------------------------	-----------	---	------------	---	-------	-------	---------

Bolig i etageejendom, flerfamiliehus eller to-familiehus (Anvendelseskode: 140)

Etage: 2. Side/Dør: th	0 / 0 / 0	0	57 / 0 / 0	0	3 / 0	1 / 1	JA (E*)
------------------------	-----------	---	------------	---	-------	-------	---------

Bolig i etageejendom, flerfamiliehus eller to-familiehus (Anvendelseskode: 140)

Etage: 3. Side/Dør: tv	0 / 0 / 0	0	84 / 0 / 0	0	4 / 0	1 / 1	JA (E*)
------------------------	-----------	---	------------	---	-------	-------	---------

Bolig i etageejendom, flerfamiliehus eller to-familiehus (Anvendelseskode: 140)

Etage: 3. Side/Dør: th	0 / 0 / 0	0	68 / 0 / 0	0	3 / 0	1 / 1	JA (E*)
------------------------	-----------	---	------------	---	-------	-------	---------

Bolig i etageejendom, flerfamiliehus eller to-familiehus (Anvendelseskode: 140)

Tagensvej 247 (vejkode: 7336), 2400 København NV

Etage: st. Side/Dør: tv	0 / 0 / 0	0	62 / 0 / 0	0	3 / 0	1 / 1	JA (E*)
-------------------------	-----------	---	------------	---	-------	-------	---------

Bolig i etageejendom, flerfamiliehus eller to-familiehus (Anvendelseskode: 140)

Etage: st. Side/Dør: mf	0 / 0 / 0	0	72 / 0 / 0	0	4 / 0	1 / 1	JA (E*)
-------------------------	-----------	---	------------	---	-------	-------	---------

Bolig i etageejendom, flerfamiliehus eller to-familiehus (Anvendelseskode: 140)

Etage: st. Side/Dør: th	0 / 0 / 0	0	74 / 0 / 0	0	4 / 0	1 / 1	JA (E*)
-------------------------	-----------	---	------------	---	-------	-------	---------

Bolig i etageejendom, flerfamiliehus eller to-familiehus (Anvendelseskode: 140)

Etage: 1. Side/Dør: tv	0 / 0 / 0	0	62 / 0 / 0	0	3 / 0	1 / 1	JA (E*)
------------------------	-----------	---	------------	---	-------	-------	---------

Bolig i etageejendom, flerfamiliehus eller to-familiehus (Anvendelseskode: 140)

Etage: 1. Side/Dør: mf	0 / 0 / 0	0	71 / 0 / 0	0	4 / 0	1 / 1	JA (E*)
------------------------	-----------	---	------------	---	-------	-------	---------

Bolig i etageejendom, flerfamiliehus eller to-familiehus (Anvendelseskode: 140)

Etage: 1. Side/Dør: th 0 / 0 / 0 0 74 / 0 / 0 0 4 / 0 1 / 1 JA (E*)

Bolig i etageejendom, flerfamiliehus eller to-familiehus (Anvendelseskode: 140)

Etage: 2. Side/Dør: tv 0 / 0 / 0 0 62 / 0 / 0 0 3 / 0 1 / 1 JA (E*)

Bolig i etageejendom, flerfamiliehus eller to-familiehus (Anvendelseskode: 140)

Etage: 2. Side/Dør: mf 0 / 0 / 0 0 71 / 0 / 0 0 4 / 0 1 / 1 JA (E*)

Bolig i etageejendom, flerfamiliehus eller to-familiehus (Anvendelseskode: 140)

Etage: 2. Side/Dør: th 0 / 0 / 0 0 74 / 0 / 0 0 4 / 0 1 / 1 JA (E*)

Bolig i etageejendom, flerfamiliehus eller to-familiehus (Anvendelseskode: 140)

Etage: 3. 0 / 0 / 0 0 96 / 0 / 0 0 5 / 0 1 / 1 JA (E*)

Bolig i etageejendom, flerfamiliehus eller to-familiehus (Anvendelseskode: 140)

*A: Vandskylende toilet uden for enheden

*B: Intet vandskylende toilet

*C: Adgang til badeværelse

*D: Hverken badeværelse eller adgang til badeværelse

*E: Eget køkken med afløb

*F: Adgang til fælles køkken

*G: Fast kogeinstallation i værelse eller på gang

*H: Ingen fast kogeinstallation

Bygningsnr.: 4

Adresse: Bispeparken 23 (vejkode: 544), 2400 København NV

Etagebolig-bygning, flerfamiliehus eller to-familiehus (Bygningens anvendelse 140)

Matrikelnr.: 1246a

Landsejerlavnavn: UTTERSLEV, KØBENHAVN

Beliggenhed (kvalitet): Sikker

Opførelsesår: 1941

Antal etager u. kælder & tagetage: 3

Antal helårsboliger med køkken: 93

Antal helårsboliger uden køkken: 0

Materialer

Ydervæggens materiale: Mursten

Tagdækningsmateriale: Tegl

Kilde til bygningens materialer: Oplyst af teknisk forvaltning

Areal i grundplan	m2	Samlet andet areal	m2	Bygningens arealanvendelse	m2
Bebygget areal	1435	Samlet andet areal	0	Samlet boligareal	5538
Overdækket areal	0	Heraf affaldsrum i terræn	0	Heraf areal af lovlig beboelse i kælder	0
Areal i hele bygningen	m2	Heraf indbygget garage	0	Samlet erhvervsareal	0
Samlet bygningsareal (excl. kælder & tagetage)	4321	Heraf indbygget carport	0	Heraf erhverv i kælder	0
		Heraf indbygget udhus	0	Antal etager u. kælder & tagetage	3
Samlet kælderareal	1435	Heraf lukkede overdækninger	0		
Heraf udnyttet kælder	0	Heraf indbygget udestue el. lign.	0		
Heraf dyb kælder	1435	Heraf udvendig efter isolering	0		
Samlet tagetageareal	1245	Heraf øvrige arealer	0		
Heraf udnyttet tagetage	1245	Heraf indbygget garage i kælder	0		

Kilde til bygningsarealer: Oplyst af teknisk forvaltning

Vand og afløb

Vandforsyning: Alment vandforsyningsanlæg

Afløbsforhold: Afløb til spildevandsforsynings renseanlæg

Energioplysninger

Varmeinstallation: Fjernvarme/blokvarme

Supplerende varme: Bygningen har ingen supplerende varme

Oplysninger om bolig-/erhvervsenheder

Adresse Etage/side	Heraf fællesareal adgangsareal / fælles boligareal / åben altan, tagterrasse	Tinglyst areal	Areal Bolig / Erhverv / Andet	Lukket overdækning, udestue /	Antal værelser Bolig / Erhverv	Toilet / Bad	Køkken	
Jacob Lindbergs Vej 12 (vejkode: 3328), 2400 København NV								
Etage: st. Side/Dør: tv etageejendom, flerfamiliehus eller to-familiehus (Anvendelseskode: 140)	0 / 0 / 0	0	63 / 0 / 0	0	2 / 0	1 / 1	JA (E*)	Bolig i
Etage: st. Side/Dør: th Bolig i etageejendom, flerfamiliehus eller to-familiehus (Anvendelseskode: 140)	0 / 0 / 0	0	44 / 0 / 0	0	1 / 0	1 / 1	JA (E*)	
Etage: 1. Side/Dør: tv Bolig i etageejendom, flerfamiliehus eller to-familiehus (Anvendelseskode: 140)	0 / 0 / 0	0	63 / 0 / 0	0	2 / 0	1 / 1	JA (E*)	
Etage: 1. Side/Dør: th Bolig i etageejendom, flerfamiliehus eller to-familiehus (Anvendelseskode: 140)	0 / 0 / 0	0	44 / 0 / 0	0	1 / 0	1 / 1	JA (E*)	
Etage: 2. Side/Dør: tv Bolig i etageejendom, flerfamiliehus eller to-familiehus (Anvendelseskode: 140)	0 / 0 / 0	0	63 / 0 / 0	0	2 / 0	1 / 1	JA (E*)	
Etage: 2. Side/Dør: th Bolig i etageejendom, flerfamiliehus eller to-familiehus (Anvendelseskode: 140)	0 / 0 / 0	0	44 / 0 / 0	0	1 / 0	1 / 1	JA (E*)	
Etage: 3. Bolig i etageejendom, flerfamiliehus eller to-familiehus (Anvendelseskode: 140)	0 / 0 / 0	0	88 / 0 / 0	0	3 / 0	1 / 1	JA (E*)	
Bispeparken 23 (vejkode: 544), 2400 København NV								
Etage: st. Side/Dør: tv Bolig i etageejendom, flerfamiliehus eller to-familiehus (Anvendelseskode: 140)	0 / 0 / 0	0	58 / 0 / 0	0	2 / 0	1 / 1	JA (E*)	
Etage: st. Side/Dør: th Bolig i etageejendom, flerfamiliehus eller to-familiehus (Anvendelseskode: 140)	0 / 0 / 0	0	58 / 0 / 0	0	2 / 0	1 / 1	JA (E*)	
Etage: 1. Side/Dør: tv Bolig i etageejendom, flerfamiliehus eller to-familiehus (Anvendelseskode: 140)	0 / 0 / 0	0	58 / 0 / 0	0	2 / 0	1 / 1	JA (E*)	
Etage: 1. Side/Dør: th Bolig i etageejendom, flerfamiliehus eller to-familiehus (Anvendelseskode: 140)	0 / 0 / 0	0	58 / 0 / 0	0	2 / 0	1 / 1	JA (E*)	
Etage: 2. Side/Dør: tv Bolig i etageejendom, flerfamiliehus eller to-familiehus (Anvendelseskode: 140)	0 / 0 / 0	0	58 / 0 / 0	0	2 / 0	1 / 1	JA (E*)	
Etage: 2. Side/Dør: th Bolig i etageejendom, flerfamiliehus eller to-familiehus (Anvendelseskode: 140)	0 / 0 / 0	0	58 / 0 / 0	0	2 / 0	1 / 1	JA (E*)	
Etage: 3. Side/Dør: tv Bolig i etageejendom, flerfamiliehus eller to-familiehus (Anvendelseskode: 140)	0 / 0 / 0	0	52 / 0 / 0	0	2 / 0	1 / 1	JA (E*)	
Etage: 3. Side/Dør: th Bolig i etageejendom, flerfamiliehus eller to-familiehus (Anvendelseskode: 140)	0 / 0 / 0	0	52 / 0 / 0	0	2 / 0	1 / 1	JA (E*)	
Bispeparken 24 (vejkode: 544), 2400 København NV								
Etage: st. Side/Dør: tv	0 / 0 / 0	0	58 / 0 / 0	0	2 / 0	1 / 1	JA (E*)	

Bolig i etageejendom, flerfamiliehus eller to-familiehus (Anvendelseskode: 140)

Etage: st. Side/Dør: th	0 / 0 / 0	0	58 / 0 / 0	0	2 / 0	1 / 1	JA (E*)
-------------------------	-----------	---	------------	---	-------	-------	---------

Bolig i etageejendom, flerfamiliehus eller to-familiehus (Anvendelseskode: 140)

Etage: 1. Side/Dør: tv	0 / 0 / 0	0	58 / 0 / 0	0	2 / 0	1 / 1	JA (E*)
------------------------	-----------	---	------------	---	-------	-------	---------

Bolig i etageejendom, flerfamiliehus eller to-familiehus (Anvendelseskode: 140)

Etage: 1. Side/Dør: th	0 / 0 / 0	0	58 / 0 / 0	0	2 / 0	1 / 1	JA (E*)
------------------------	-----------	---	------------	---	-------	-------	---------

Bolig i etageejendom, flerfamiliehus eller to-familiehus (Anvendelseskode: 140)

Etage: 2. Side/Dør: tv	0 / 0 / 0	0	58 / 0 / 0	0	2 / 0	1 / 1	JA (E*)
------------------------	-----------	---	------------	---	-------	-------	---------

Bolig i etageejendom, flerfamiliehus eller to-familiehus (Anvendelseskode: 140)

Etage: 2. Side/Dør: th	0 / 0 / 0	0	58 / 0 / 0	0	2 / 0	1 / 1	JA (E*)
------------------------	-----------	---	------------	---	-------	-------	---------

Bolig i etageejendom, flerfamiliehus eller to-familiehus (Anvendelseskode: 140)

Etage: 3. Side/Dør: tv	0 / 0 / 0	0	52 / 0 / 0	0	2 / 0	1 / 1	JA (E*)
------------------------	-----------	---	------------	---	-------	-------	---------

Bolig i etageejendom, flerfamiliehus eller to-familiehus (Anvendelseskode: 140)

Etage: 3. Side/Dør: th	0 / 0 / 0	0	52 / 0 / 0	0	2 / 0	1 / 1	JA (E*)
------------------------	-----------	---	------------	---	-------	-------	---------

Bolig i etageejendom, flerfamiliehus eller to-familiehus (Anvendelseskode: 140)

Bispeparken 25 (vejkode: 544), 2400 København NV

Etage: st. Side/Dør: tv	0 / 0 / 0	0	77 / 0 / 0	0	3 / 0	1 / 1	JA (E*)
-------------------------	-----------	---	------------	---	-------	-------	---------

Bolig i etageejendom, flerfamiliehus eller to-familiehus (Anvendelseskode: 140)

Etage: st. Side/Dør: th	0 / 0 / 0	0	71 / 0 / 0	0	2 / 0	1 / 1	JA (E*)
-------------------------	-----------	---	------------	---	-------	-------	---------

Bolig i etageejendom, flerfamiliehus eller to-familiehus (Anvendelseskode: 140)

Etage: 1. Side/Dør: tv	0 / 0 / 0	0	77 / 0 / 0	0	3 / 0	1 / 1	JA (E*)
------------------------	-----------	---	------------	---	-------	-------	---------

Bolig i etageejendom, flerfamiliehus eller to-familiehus (Anvendelseskode: 140)

Etage: 1. Side/Dør: th	0 / 0 / 0	0	70 / 0 / 0	0	2 / 0	1 / 1	JA (E*)
------------------------	-----------	---	------------	---	-------	-------	---------

Bolig i etageejendom, flerfamiliehus eller to-familiehus (Anvendelseskode: 140)

Etage: 2. Side/Dør: tv	0 / 0 / 0	0	77 / 0 / 0	0	3 / 0	1 / 1	JA (E*)
------------------------	-----------	---	------------	---	-------	-------	---------

Bolig i etageejendom, flerfamiliehus eller to-familiehus (Anvendelseskode: 140)

Etage: 2. Side/Dør: th	0 / 0 / 0	0	71 / 0 / 0	0	2 / 0	1 / 1	JA (E*)
------------------------	-----------	---	------------	---	-------	-------	---------

Bolig i etageejendom, flerfamiliehus eller to-familiehus (Anvendelseskode: 140)

Etage: 3. Side/Dør: tv	0 / 0 / 0	0	70 / 0 / 0	0	3 / 0	1 / 1	JA (E*)
------------------------	-----------	---	------------	---	-------	-------	---------

Bolig i etageejendom, flerfamiliehus eller to-familiehus (Anvendelseskode: 140)

Etage: 3. Side/Dør: th	0 / 0 / 0	0	53 / 0 / 0	0	2 / 0	1 / 1	JA (E*)
------------------------	-----------	---	------------	---	-------	-------	---------

Bolig i etageejendom, flerfamiliehus eller to-familiehus (Anvendelseskode: 140)

Bispeparken 26 (vejkode: 544), 2400 København NV

Etage: st. Side/Dør: tv	0 / 0 / 0	0	43 / 0 / 0	0	1 / 0	1 / 1	JA (E*)
-------------------------	-----------	---	------------	---	-------	-------	---------

Bolig i etageejendom, flerfamiliehus eller to-familiehus (Anvendelseskode: 140)

Etage: st. Side/Dør: th 0 / 0 / 0 0 42 / 0 / 0 0 1 / 0 1 / 1 JA (E*)

Bolig i etageejendom, flerfamiliehus eller to-familiehus (Anvendelseskode: 140)

Etage: 1. Side/Dør: tv 0 / 0 / 0 0 60 / 0 / 0 0 2 / 0 1 / 1 JA (E*)

Bolig i etageejendom, flerfamiliehus eller to-familiehus (Anvendelseskode: 140)

Etage: 1. Side/Dør: th 0 / 0 / 0 0 42 / 0 / 0 0 1 / 0 1 / 1 JA (E*)

Bolig i etageejendom, flerfamiliehus eller to-familiehus (Anvendelseskode: 140)

Etage: 2. Side/Dør: tv 0 / 0 / 0 0 60 / 0 / 0 0 2 / 0 1 / 1 JA (E*)

Bolig i etageejendom, flerfamiliehus eller to-familiehus (Anvendelseskode: 140)

Etage: 2. Side/Dør: th 0 / 0 / 0 0 42 / 0 / 0 0 2 / 0 1 / 1 JA (E*)

Bolig i etageejendom, flerfamiliehus eller to-familiehus (Anvendelseskode: 140)

Etage: 3. 0 / 0 / 0 0 84 / 0 / 0 0 3 / 0 1 / 1 JA (E*)

Bolig i etageejendom, flerfamiliehus eller to-familiehus (Anvendelseskode: 140)

Bispeparken 27 (vejkode: 544), 2400 København NV

Etage: st. Side/Dør: tv 0 / 0 / 0 0 57 / 0 / 0 0 2 / 0 1 / 1 JA (E*)

Bolig i etageejendom, flerfamiliehus eller to-familiehus (Anvendelseskode: 140)

Etage: st. Side/Dør: th 0 / 0 / 0 0 58 / 0 / 0 0 2 / 0 1 / 1 JA (E*)

Bolig i etageejendom, flerfamiliehus eller to-familiehus (Anvendelseskode: 140)

Etage: 1. Side/Dør: tv 0 / 0 / 0 0 57 / 0 / 0 0 2 / 0 1 / 1 JA (E*)

Bolig i etageejendom, flerfamiliehus eller to-familiehus (Anvendelseskode: 140)

Etage: 1. Side/Dør: th 0 / 0 / 0 0 58 / 0 / 0 0 2 / 0 1 / 1 JA (E*)

Bolig i etageejendom, flerfamiliehus eller to-familiehus (Anvendelseskode: 140)

Etage: 2. Side/Dør: tv 0 / 0 / 0 0 57 / 0 / 0 0 2 / 0 1 / 1 JA (E*)

Bolig i etageejendom, flerfamiliehus eller to-familiehus (Anvendelseskode: 140)

Etage: 2. Side/Dør: th 0 / 0 / 0 0 58 / 0 / 0 0 2 / 0 1 / 1 JA (E*)

Bolig i etageejendom, flerfamiliehus eller to-familiehus (Anvendelseskode: 140)

Etage: 3. Side/Dør: tv 0 / 0 / 0 0 52 / 0 / 0 0 2 / 0 1 / 1 JA (E*)

Bolig i etageejendom, flerfamiliehus eller to-familiehus (Anvendelseskode: 140)

Etage: 3. Side/Dør: th 0 / 0 / 0 0 52 / 0 / 0 0 2 / 0 1 / 1 JA (E*)

Bolig i etageejendom, flerfamiliehus eller to-familiehus (Anvendelseskode: 140)

Bispeparken 28 (vejkode: 544), 2400 København NV

Etage: st. Side/Dør: tv 0 / 0 / 0 0 57 / 0 / 0 0 2 / 0 1 / 1 JA (E*)

Bolig i etageejendom, flerfamiliehus eller to-familiehus (Anvendelseskode: 140)

Etage: st. Side/Dør: th 0 / 0 / 0 0 58 / 0 / 0 0 2 / 0 1 / 1 JA (E*)

Bolig i etageejendom, flerfamiliehus eller to-familiehus (Anvendelseskode: 140)

Etage: 1. Side/Dør: tv 0 / 0 / 0 0 57 / 0 / 0 0 2 / 0 1 / 1 JA (E*)

Bolig i etageejendom, flerfamiliehus eller to-familiehus (Anvendelseskode: 140)

Etage: 1. Side/Dør: th 0 / 0 / 0 0 58 / 0 / 0 0 2 / 0 1 / 1 JA (E*)

Bolig i etageejendom, flerfamiliehus eller to-familiehus (Anvendelseskode: 140)

Etage: 2. Side/Dør: tv 0 / 0 / 0 0 57 / 0 / 0 0 2 / 0 1 / 1 JA (E*)

Bolig i etageejendom, flerfamiliehus eller to-familiehus (Anvendelseskode: 140)

Etage: 2. Side/Dør: th 0 / 0 / 0 0 58 / 0 / 0 0 2 / 0 1 / 1 JA (E*)

Bolig i etageejendom, flerfamiliehus eller to-familiehus (Anvendelseskode: 140)

Etage: 3. Side/Dør: tv 0 / 0 / 0 0 52 / 0 / 0 0 2 / 0 1 / 1 JA (E*)

Bolig i etageejendom, flerfamiliehus eller to-familiehus (Anvendelseskode: 140)

Etage: 3. Side/Dør: th 0 / 0 / 0 0 52 / 0 / 0 0 2 / 0 1 / 1 JA (E*)

Bolig i etageejendom, flerfamiliehus eller to-familiehus (Anvendelseskode: 140)

Bispeparken 29 (vejkode: 544), 2400 København NV

Etage: st. Side/Dør: tv 0 / 0 / 0 0 76 / 0 / 0 0 3 / 0 1 / 1 JA (E*)

Bolig i etageejendom, flerfamiliehus eller to-familiehus (Anvendelseskode: 140)

Etage: st. Side/Dør: th 0 / 0 / 0 0 70 / 0 / 0 0 2 / 0 1 / 1 JA (E*)

Bolig i etageejendom, flerfamiliehus eller to-familiehus (Anvendelseskode: 140)

Etage: 1. Side/Dør: tv 0 / 0 / 0 0 76 / 0 / 0 0 3 / 0 1 / 1 JA (E*)

Bolig i etageejendom, flerfamiliehus eller to-familiehus (Anvendelseskode: 140)

Etage: 1. Side/Dør: th 0 / 0 / 0 0 70 / 0 / 0 0 2 / 0 1 / 1 JA (E*)

Bolig i etageejendom, flerfamiliehus eller to-familiehus (Anvendelseskode: 140)

Etage: 2. Side/Dør: tv 0 / 0 / 0 0 76 / 0 / 0 0 3 / 0 1 / 1 JA (E*)

Bolig i etageejendom, flerfamiliehus eller to-familiehus (Anvendelseskode: 140)

Etage: 2. Side/Dør: th 0 / 0 / 0 0 70 / 0 / 0 0 2 / 0 1 / 1 JA (E*)

Bolig i etageejendom, flerfamiliehus eller to-familiehus (Anvendelseskode: 140)

Etage: 3. Side/Dør: tv 0 / 0 / 0 0 70 / 0 / 0 0 3 / 0 1 / 1 JA (E*)

Bolig i etageejendom, flerfamiliehus eller to-familiehus (Anvendelseskode: 140)

Etage: 3. Side/Dør: th 0 / 0 / 0 0 52 / 0 / 0 0 2 / 0 1 / 1 JA (E*)

Bolig i etageejendom, flerfamiliehus eller to-familiehus (Anvendelseskode: 140)

Bispeparken 30 (vejkode: 544), 2400 København NV

Etage: st. Side/Dør: tv 0 / 0 / 0 0 43 / 0 / 0 0 1 / 0 1 / 1 JA (E*)

Bolig i etageejendom, flerfamiliehus eller to-familiehus (Anvendelseskode: 140)

Etage: st. Side/Dør: th 0 / 0 / 0 0 42 / 0 / 0 0 1 / 0 1 / 1 JA (E*)

Bolig i etageejendom, flerfamiliehus eller to-familiehus (Anvendelseskode: 140)

Etage: 1. Side/Dør: tv 0 / 0 / 0 0 60 / 0 / 0 0 2 / 0 1 / 1 JA (E*)

Bolig i etageejendom, flerfamiliehus eller to-familiehus (Anvendelseskode: 140)

Etage: 1. Side/Dør: th 0 / 0 / 0 0 42 / 0 / 0 0 1 / 0 1 / 1 JA (E*)

Bolig i etageejendom, flerfamiliehus eller to-familiehus (Anvendelseskode: 140)

Etage: 2. Side/Dør: tv 0 / 0 / 0 0 60 / 0 / 0 0 2 / 0 1 / 1 JA (E*)

Bolig i etageejendom, flerfamiliehus eller to-familiehus (Anvendelseskode: 140)

Etage: 2. Side/Dør: th 0 / 0 / 0 0 42 / 0 / 0 0 1 / 0 1 / 1 JA (E*)

Bolig i etageejendom, flerfamiliehus eller to-familiehus (Anvendelseskode: 140)

Etage: 3. 0 / 0 / 0 0 84 / 0 / 0 0 3 / 0 1 / 1 JA (E*)

Bolig i etageejendom, flerfamiliehus eller to-familiehus (Anvendelseskode: 140)

Bispeparken 31 (vejkode: 544), 2400 København NV

Etage: st. Side/Dør: tv 0 / 0 / 0 0 57 / 0 / 0 0 2 / 0 1 / 1 JA (E*)

Bolig i etageejendom, flerfamiliehus eller to-familiehus (Anvendelseskode: 140)

Etage: st. Side/Dør: th 0 / 0 / 0 0 57 / 0 / 0 0 2 / 0 1 / 1 JA (E*)

Bolig i etageejendom, flerfamiliehus eller to-familiehus (Anvendelseskode: 140)

Etage: 1. Side/Dør: tv 0 / 0 / 0 0 57 / 0 / 0 0 2 / 0 1 / 1 JA (E*)

Bolig i etageejendom, flerfamiliehus eller to-familiehus (Anvendelseskode: 140)

Etage: 1. Side/Dør: th 0 / 0 / 0 0 58 / 0 / 0 0 2 / 0 1 / 1 JA (E*)

Bolig i etageejendom, flerfamiliehus eller to-familiehus (Anvendelseskode: 140)

Etage: 2. Side/Dør: tv 0 / 0 / 0 0 57 / 0 / 0 0 2 / 0 1 / 1 JA (E*)

Bolig i etageejendom, flerfamiliehus eller to-familiehus (Anvendelseskode: 140)

Etage: 2. Side/Dør: th 0 / 0 / 0 0 58 / 0 / 0 0 2 / 0 1 / 1 JA (E*)

Bolig i etageejendom, flerfamiliehus eller to-familiehus (Anvendelseskode: 140)

Etage: 3. Side/Dør: tv 0 / 0 / 0 0 51 / 0 / 0 0 2 / 0 1 / 1 JA (E*)

Bolig i etageejendom, flerfamiliehus eller to-familiehus (Anvendelseskode: 140)

Etage: 3. Side/Dør: th 0 / 0 / 0 0 52 / 0 / 0 0 2 / 0 1 / 1 JA (E*)

Bolig i etageejendom, flerfamiliehus eller to-familiehus (Anvendelseskode: 140)

Bispeparken 32 (vejkode: 544), 2400 København NV

Etage: st. Side/Dør: tv 0 / 0 / 0 0 57 / 0 / 0 0 2 / 0 1 / 1 JA (E*)

Bolig i etageejendom, flerfamiliehus eller to-familiehus (Anvendelseskode: 140)

Etage: st. Side/Dør: th 0 / 0 / 0 0 58 / 0 / 0 0 2 / 0 1 / 1 JA (E*)

Bolig i etageejendom, flerfamiliehus eller to-familiehus (Anvendelseskode: 140)

Etage: 1. Side/Dør: tv 0 / 0 / 0 0 57 / 0 / 0 0 2 / 0 1 / 1 JA (E*)

Bolig i etageejendom, flerfamiliehus eller to-familiehus (Anvendelseskode: 140)

Etage: 1. Side/Dør: th 0 / 0 / 0 0 58 / 0 / 0 0 2 / 0 1 / 1 JA (E*)

Bolig i etageejendom, flerfamiliehus eller to-familiehus (Anvendelseskode: 140)

Etage: 2. Side/Dør: tv 0 / 0 / 0 0 57 / 0 / 0 0 2 / 0 1 / 1 JA (E*)

Bolig i etageejendom, flerfamiliehus eller to-familiehus (Anvendelseskode: 140)

Etage: 2. Side/Dør: th 0 / 0 / 0 0 58 / 0 / 0 0 2 / 0 1 / 1 JA (E*)

Bolig i etageejendom, flerfamiliehus eller to-familiehus (Anvendelseskode: 140)

Etage: 3. Side/Dør: tv 0 / 0 / 0 0 52 / 0 / 0 0 2 / 0 1 / 1 JA (E*)

Bolig i etageejendom, flerfamiliehus eller to-familiehus (Anvendelseskode: 140)

Etage: 3. Side/Dør: th 0 / 0 / 0 0 51 / 0 / 0 0 2 / 0 1 / 1 JA (E*)

Bolig i etageejendom, flerfamiliehus eller to-familiehus (Anvendelseskode: 140)

Bispeparken 33 (vejkode: 544), 2400 København NV

Etage: st. Side/Dør: tv 0 / 0 / 0 0 76 / 0 / 0 0 3 / 0 1 / 1 JA (E*)

Bolig i etageejendom, flerfamiliehus eller to-familiehus (Anvendelseskode: 140)

Etage: st. Side/Dør: th 0 / 0 / 0 0 70 / 0 / 0 0 3 / 0 1 / 1 JA (E*)

Bolig i etageejendom, flerfamiliehus eller to-familiehus (Anvendelseskode: 140)

Etage: 1. Side/Dør: tv 0 / 0 / 0 0 76 / 0 / 0 0 3 / 0 1 / 1 JA (E*)

Bolig i etageejendom, flerfamiliehus eller to-familiehus (Anvendelseskode: 140)

Etage: 1. Side/Dør: th 0 / 0 / 0 0 70 / 0 / 0 0 3 / 0 1 / 1 JA (E*)

Bolig i etageejendom, flerfamiliehus eller to-familiehus (Anvendelseskode: 140)

Etage: 2. Side/Dør: tv 0 / 0 / 0 0 76 / 0 / 0 0 3 / 0 1 / 1 JA (E*)

Bolig i etageejendom, flerfamiliehus eller to-familiehus (Anvendelseskode: 140)

Etage: 2. Side/Dør: th 0 / 0 / 0 0 70 / 0 / 0 0 3 / 0 1 / 1 JA (E*)

Bolig i etageejendom, flerfamiliehus eller to-familiehus (Anvendelseskode: 140)

Etage: 3. Side/Dør: tv 0 / 0 / 0 0 70 / 0 / 0 0 3 / 0 1 / 1 JA (E*)

Bolig i etageejendom, flerfamiliehus eller to-familiehus (Anvendelseskode: 140)

Etage: 3. Side/Dør: th 0 / 0 / 0 0 52 / 0 / 0 0 3 / 0 1 / 1 JA (E*)

Bolig i etageejendom, flerfamiliehus eller to-familiehus (Anvendelseskode: 140)

*A: Vandskyllende toilet uden for enheden

*B: Intet vandskyllende toilet

*C: Adgang til badeværelse

*D: Hverken badeværelse eller adgang til badeværelse

*E: Eget køkken med afløb

*F: Adgang til fælles køkken

*G: Fast kogeinstallation i værelse eller på gang

*H: Ingen fast kogeinstallation

Bygningsnr.: 5

Adresse: Tagensvej 227 (vejkode: 7336), 2400 København NV

Etagebolig-bygning, flerfamiliehus eller to-familiehus (Bygningens anvendelse 140)

Matrikelnr.: 1254

Landsejerlavsnavn: UTTERSLEV, KØBENHAVN

Beliggenhed (kvalitet): Sikker

Opførelsesår: 1941

Antal etager u. kælder & tagetage: 4

Antal helårsboliger med køkken: 135

Antal helårsboliger uden køkken: 0

Materialer

Ydervæggens materiale: Mursten

Tagdækningsmateriale: Tegl

Kilde til bygningens materialer: Oplyst af teknisk forvaltning

Areal i grundplan	m2	Samlet andet areal	m2	Bygningens arealanvendelse	m2
Bebygget areal	1998	Samlet andet areal	0	Samlet boligareal	8614
Overdækket areal	0	Heraf affaldsrum i terræn	0	Heraf areal af lovlig beboelse i kælder	0
Areal i hele bygningen	m2	Heraf indbygget garage	0	Samlet erhvervsareal	571

Samlet bygningsareal (excl. kælder & tagetage)	7994	Heraf indbygget carport	0	Heraf erhverv i kælder	0
		Heraf indbygget udhus	0	Antal etager u. kælder & tagetage	4
Samlet kælderareal	1998	Heraf lukkede overdækninger	0		
Heraf udnyttet kælder	0	Heraf indbygget udestue el. lign.	0		
Heraf dyb kælder	1998	Heraf udvendig efter isolering	0		
Samlet tagetageareal	1836	Heraf øvrige arealer	0		
Heraf udnyttet tagetage	1836	Heraf indbygget garage i kælder	0		

Kilde til bygningsarealer: Oplyst af teknisk forvaltning

Energioplysninger

Varmeinstallation: Fjernvarme/blokvarme

Supplerende varme: Bygningen har ingen supplerende varme

Oplysninger om bolig-/erhvervsenheder

Adresse Etage/side	Heraf fællesareal adgangsareal / fælles boligareal / åben altan, tagterrasse	Tinglyst areal	Areal Bolig / Erhverv / Andet	Lukket overdækning, udestue /	Antal værelser Bolig / Erhverv	Toilet / Bad	Køkken
--------------------	--	-------------------	-------------------------------------	-------------------------------------	--------------------------------------	--------------	--------

Tagensvej 227 (vejkode: 7336), 2400 København NV

Etage: st. Side/Dør: tv	0 / 0 / 0	0	0 / 78 / 0	0	0 / 2	1 / 1	JA (E*)
-------------------------	-----------	---	------------	---	-------	-------	---------

Enhed til kontor (Anvendelseskode: 321)

Etage: st. Side/Dør: th	0 / 0 / 0	0	0 / 171 / 0	0	0 / 2	2 / 1	JA (E*)
-------------------------	-----------	---	-------------	---	-------	-------	---------

Enhed til detailhandel (Anvendelseskode: 322)

Bemærkninger for Enheden

Inklusiv Tagensvej 229, st. tv, 45 m².

Etage: 1. Side/Dør: tv	0 / 0 / 0	0	62 / 0 / 0	0	2 / 0	1 / 1	JA (E*)
------------------------	-----------	---	------------	---	-------	-------	---------

Bolig i etageejendom, flerfamiliehus eller to-familiehus (Anvendelseskode: 140)

Etage: 1. Side/Dør: th	0 / 0 / 0	0	62 / 0 / 0	0	2 / 0	1 / 1	JA (E*)
------------------------	-----------	---	------------	---	-------	-------	---------

Bolig i etageejendom, flerfamiliehus eller to-familiehus (Anvendelseskode: 140)

Etage: 2. Side/Dør: tv	0 / 0 / 0	0	62 / 0 / 0	0	2 / 0	1 / 1	JA (E*)
------------------------	-----------	---	------------	---	-------	-------	---------

Bolig i etageejendom, flerfamiliehus eller to-familiehus (Anvendelseskode: 140)

Etage: 2. Side/Dør: th	0 / 0 / 0	0	62 / 0 / 0	0	2 / 0	1 / 1	JA (E*)
------------------------	-----------	---	------------	---	-------	-------	---------

Bolig i etageejendom, flerfamiliehus eller to-familiehus (Anvendelseskode: 140)

Etage: 3. Side/Dør: tv	0 / 0 / 0	0	62 / 0 / 0	0	2 / 0	1 / 1	JA (E*)
------------------------	-----------	---	------------	---	-------	-------	---------

Bolig i etageejendom, flerfamiliehus eller to-familiehus (Anvendelseskode: 140)

Etage: 3. Side/Dør: th	0 / 0 / 0	0	62 / 0 / 0	0	2 / 0	1 / 1	JA (E*)
------------------------	-----------	---	------------	---	-------	-------	---------

Bolig i etageejendom, flerfamiliehus eller to-familiehus (Anvendelseskode: 140)

Etage: 4. Side/Dør: tv	0 / 0 / 0	0	59 / 0 / 0	0	2 / 0	1 / 1	JA (E*)
------------------------	-----------	---	------------	---	-------	-------	---------

Bolig i etageejendom, flerfamiliehus eller to-familiehus (Anvendelseskode: 140)

Etage: 4. Side/Dør: th	0 / 0 / 0	0	58 / 0 / 0	0	2 / 0	1 / 1	JA (E*)
------------------------	-----------	---	------------	---	-------	-------	---------

Bolig i etageejendom, flerfamiliehus eller to-familiehus (Anvendelseskode: 140)

Tagensvej 229 (vejkode: 7336), 2400 København NV

Etage: st. Side/Dør: th	0 / 0 / 0	0	36 / 0 / 0	0	1 / 0	1 / 1	JA (E*)
-------------------------	-----------	---	------------	---	-------	-------	---------

Bolig i etageejendom, flerfamiliehus eller to-familiehus (Anvendelseskode: 140)

Etage: 1. Side/Dør: tv 0 / 0 / 0 0 81 / 0 / 0 0 3 / 0 1 / 1 JA (E*)

Bolig i etageejendom, flerfamiliehus eller to-familiehus (Anvendelseskode: 140)

Etage: 1. Side/Dør: th 0 / 0 / 0 0 63 / 0 / 0 0 2 / 0 1 / 1 JA (E*)

Bolig i etageejendom, flerfamiliehus eller to-familiehus (Anvendelseskode: 140)

Etage: 2. Side/Dør: tv 0 / 0 / 0 0 81 / 0 / 0 0 3 / 0 1 / 1 JA (E*)

Bolig i etageejendom, flerfamiliehus eller to-familiehus (Anvendelseskode: 140)

Etage: 2. Side/Dør: th 0 / 0 / 0 0 63 / 0 / 0 0 2 / 0 1 / 1 JA (E*)

Bolig i etageejendom, flerfamiliehus eller to-familiehus (Anvendelseskode: 140)

Etage: 3. Side/Dør: tv 0 / 0 / 0 0 81 / 0 / 0 0 3 / 0 1 / 1 JA (E*)

Bolig i etageejendom, flerfamiliehus eller to-familiehus (Anvendelseskode: 140)

Etage: 3. Side/Dør: th 0 / 0 / 0 0 63 / 0 / 0 0 2 / 0 1 / 1 JA (E*)

Bolig i etageejendom, flerfamiliehus eller to-familiehus (Anvendelseskode: 140)

Etage: 4. 0 / 0 / 0 0 60 / 0 / 0 0 2 / 0 1 / 1 JA (E*)

Bolig i etageejendom, flerfamiliehus eller to-familiehus (Anvendelseskode: 140)

Tagensvej 231 (vejkode: 7336), 2400 København NV

Etage: st. Side/Dør: tv 0 / 0 / 0 0 63 / 0 / 0 0 2 / 0 1 / 1 JA (E*)

Bolig i etageejendom, flerfamiliehus eller to-familiehus (Anvendelseskode: 140)

Etage: st. Side/Dør: th 0 / 0 / 0 0 70 / 0 / 0 0 3 / 0 1 / 1 JA (E*)

Bolig i etageejendom, flerfamiliehus eller to-familiehus (Anvendelseskode: 140)

Etage: 1. Side/Dør: tv 0 / 0 / 0 0 63 / 0 / 0 0 2 / 0 1 / 1 JA (E*)

Bolig i etageejendom, flerfamiliehus eller to-familiehus (Anvendelseskode: 140)

Etage: 1. Side/Dør: th 0 / 0 / 0 0 70 / 0 / 0 0 3 / 0 1 / 1 JA (E*)

Bolig i etageejendom, flerfamiliehus eller to-familiehus (Anvendelseskode: 140)

Etage: 2. Side/Dør: tv 0 / 0 / 0 0 63 / 0 / 0 0 2 / 0 1 / 1 JA (E*)

Bolig i etageejendom, flerfamiliehus eller to-familiehus (Anvendelseskode: 140)

Etage: 2. Side/Dør: th 0 / 0 / 0 0 70 / 0 / 0 0 3 / 0 1 / 1 JA (E*)

Bolig i etageejendom, flerfamiliehus eller to-familiehus (Anvendelseskode: 140)

Etage: 3. Side/Dør: tv 0 / 0 / 0 0 63 / 0 / 0 0 2 / 0 1 / 1 JA (E*)

Bolig i etageejendom, flerfamiliehus eller to-familiehus (Anvendelseskode: 140)

Etage: 3. Side/Dør: th 0 / 0 / 0 0 70 / 0 / 0 0 3 / 0 1 / 1 JA (E*)

Bolig i etageejendom, flerfamiliehus eller to-familiehus (Anvendelseskode: 140)

Etage: 4. Side/Dør: tv 0 / 0 / 0 0 58 / 0 / 0 0 2 / 0 1 / 1 JA (E*)

Bolig i etageejendom, flerfamiliehus eller to-familiehus (Anvendelseskode: 140)

Etage: 4. Side/Dør: th 0 / 0 / 0 0 68 / 0 / 0 0 3 / 0 1 / 1 JA (E*)

Bolig i etageejendom, flerfamiliehus eller to-familiehus (Anvendelseskode: 140)

Tagensvej 233 (vejkode: 7336), 2400 København NV

Etage: st. Side/Dør: tv 0 / 0 / 0 0 60 / 0 / 0 0 2 / 0 1 / 1 JA (E*)

Bolig i etageejendom, flerfamiliehus eller to-familiehus (Anvendelseskode: 140)

Etage: st. Side/Dør: th 0 / 0 / 0 0 57 / 0 / 0 0 2 / 0 1 / 1 JA (E*)

Bolig i etageejendom, flerfamiliehus eller to-familiehus (Anvendelseskode: 140)

Etage: 1. Side/Dør: tv 0 / 0 / 0 0 60 / 0 / 0 0 2 / 0 1 / 1 JA (E*)

Bolig i etageejendom, flerfamiliehus eller to-familiehus (Anvendelseskode: 140)

Etage: 1. Side/Dør: th 0 / 0 / 0 0 57 / 0 / 0 0 2 / 0 1 / 1 JA (E*)

Bolig i etageejendom, flerfamiliehus eller to-familiehus (Anvendelseskode: 140)

Etage: 2. Side/Dør: tv 0 / 0 / 0 0 60 / 0 / 0 0 2 / 0 1 / 1 JA (E*)

Bolig i etageejendom, flerfamiliehus eller to-familiehus (Anvendelseskode: 140)

Etage: 2. Side/Dør: th 0 / 0 / 0 0 57 / 0 / 0 0 2 / 0 1 / 1 JA (E*)

Bolig i etageejendom, flerfamiliehus eller to-familiehus (Anvendelseskode: 140)

Etage: 3. Side/Dør: tv 0 / 0 / 0 0 60 / 0 / 0 0 2 / 0 1 / 1 JA (E*)

Bolig i etageejendom, flerfamiliehus eller to-familiehus (Anvendelseskode: 140)

Etage: 3. Side/Dør: th 0 / 0 / 0 0 57 / 0 / 0 0 2 / 0 1 / 1 JA (E*)

Bolig i etageejendom, flerfamiliehus eller to-familiehus (Anvendelseskode: 140)

Etage: 4. Side/Dør: tv 0 / 0 / 0 0 58 / 0 / 0 0 2 / 0 1 / 1 JA (E*)

Bolig i etageejendom, flerfamiliehus eller to-familiehus (Anvendelseskode: 140)

Etage: 4. Side/Dør: th 0 / 0 / 0 0 56 / 0 / 0 0 2 / 0 1 / 1 JA (E*)

Bolig i etageejendom, flerfamiliehus eller to-familiehus (Anvendelseskode: 140)

Tagensvej 235 (vejkode: 7336), 2400 København NV

Etage: st. Side/Dør: tv 0 / 0 / 0 0 66 / 0 / 0 0 3 / 0 1 / 1 JA (E*)

Bolig i etageejendom, flerfamiliehus eller to-familiehus (Anvendelseskode: 140)

Etage: st. Side/Dør: mf 0 / 0 / 0 0 71 / 0 / 0 0 3 / 0 1 / 1 JA (E*)

Bolig i etageejendom, flerfamiliehus eller to-familiehus (Anvendelseskode: 140)

Etage: st. Side/Dør: th 0 / 0 / 0 0 0 / 52 / 0 0 0 / 2 1 / 1 JA (E*)

Enhed til detailhandel (Anvendelseskode: 322)

Etage: 1. Side/Dør: tv 0 / 0 / 0 0 64 / 0 / 0 0 3 / 0 1 / 1 JA (E*)

Bolig i etageejendom, flerfamiliehus eller to-familiehus (Anvendelseskode: 140)

Etage: 1. Side/Dør: mf 0 / 0 / 0 0 69 / 0 / 0 0 3 / 0 1 / 1 JA (E*)

Bolig i etageejendom, flerfamiliehus eller to-familiehus (Anvendelseskode: 140)

Etage: 1. Side/Dør: th 0 / 0 / 0 0 60 / 0 / 0 0 2 / 0 1 / 1 JA (E*)

Bolig i etageejendom, flerfamiliehus eller to-familiehus (Anvendelseskode: 140)

Etage: 2. Side/Dør: tv 0 / 0 / 0 0 64 / 0 / 0 0 3 / 0 1 / 1 JA (E*)

Bolig i etageejendom, flerfamiliehus eller to-familiehus (Anvendelseskode: 140)

Etage: 2. Side/Dør: mf 0 / 0 / 0 0 69 / 0 / 0 0 3 / 0 1 / 1 JA (E*)

Bolig i etageejendom, flerfamiliehus eller to-familiehus (Anvendelseskode: 140)

Etage: 2. Side/Dør: th	0 / 0 / 0	0	60 / 0 / 0	0	2 / 0	1 / 1	JA (E*)
------------------------	-----------	---	------------	---	-------	-------	---------

Bolig i etageejendom, flerfamiliehus eller to-familiehus (Anvendelseskode: 140)

Etage: 3. Side/Dør: tv	0 / 0 / 0	0	64 / 0 / 0	0	3 / 0	1 / 1	JA (E*)
------------------------	-----------	---	------------	---	-------	-------	---------

Bolig i etageejendom, flerfamiliehus eller to-familiehus (Anvendelseskode: 140)

Etage: 3. Side/Dør: mf	0 / 0 / 0	0	69 / 0 / 0	0	3 / 0	1 / 1	JA (E*)
------------------------	-----------	---	------------	---	-------	-------	---------

Bolig i etageejendom, flerfamiliehus eller to-familiehus (Anvendelseskode: 140)

Etage: 3. Side/Dør: th	0 / 0 / 0	0	60 / 0 / 0	0	2 / 0	1 / 1	JA (E*)
------------------------	-----------	---	------------	---	-------	-------	---------

Bolig i etageejendom, flerfamiliehus eller to-familiehus (Anvendelseskode: 140)

Etage: 4. Side/Dør: tv	0 / 0 / 0	0	64 / 0 / 0	0	3 / 0	1 / 1	JA (E*)
------------------------	-----------	---	------------	---	-------	-------	---------

Bolig i etageejendom, flerfamiliehus eller to-familiehus (Anvendelseskode: 140)

Etage: 4. Side/Dør: th	0 / 0 / 0	0	54 / 0 / 0	0	1 / 0	1 / 1	JA (E*)
------------------------	-----------	---	------------	---	-------	-------	---------

Bolig i etageejendom, flerfamiliehus eller to-familiehus (Anvendelseskode: 140)

Tagensvej 237 (vejkode: 7336), 2400 København NV

Etage: st. Side/Dør: tv	0 / 0 / 0	0	72 / 0 / 0	0	3 / 0	1 / 1	JA (E*)
-------------------------	-----------	---	------------	---	-------	-------	---------

Bolig i etageejendom, flerfamiliehus eller to-familiehus (Anvendelseskode: 140)

Etage: st. Side/Dør: th	0 / 0 / 0	0	56 / 0 / 0	0	2 / 0	1 / 1	JA (E*)
-------------------------	-----------	---	------------	---	-------	-------	---------

Bolig i etageejendom, flerfamiliehus eller to-familiehus (Anvendelseskode: 140)

Etage: 1. Side/Dør: tv	0 / 0 / 0	0	72 / 0 / 0	0	3 / 0	1 / 1	JA (E*)
------------------------	-----------	---	------------	---	-------	-------	---------

Bolig i etageejendom, flerfamiliehus eller to-familiehus (Anvendelseskode: 140)

Etage: 1. Side/Dør: th	0 / 0 / 0	0	56 / 0 / 0	0	2 / 0	1 / 1	JA (E*)
------------------------	-----------	---	------------	---	-------	-------	---------

Bolig i etageejendom, flerfamiliehus eller to-familiehus (Anvendelseskode: 140)

Etage: 2. Side/Dør: tv	0 / 0 / 0	0	72 / 0 / 0	0	3 / 0	1 / 1	JA (E*)
------------------------	-----------	---	------------	---	-------	-------	---------

Bolig i etageejendom, flerfamiliehus eller to-familiehus (Anvendelseskode: 140)

Etage: 2. Side/Dør: th	0 / 0 / 0	0	56 / 0 / 0	0	2 / 0	1 / 1	JA (E*)
------------------------	-----------	---	------------	---	-------	-------	---------

Bolig i etageejendom, flerfamiliehus eller to-familiehus (Anvendelseskode: 140)

Etage: 3. Side/Dør: tv	0 / 0 / 0	0	72 / 0 / 0	0	3 / 0	1 / 1	JA (E*)
------------------------	-----------	---	------------	---	-------	-------	---------

Bolig i etageejendom, flerfamiliehus eller to-familiehus (Anvendelseskode: 140)

Etage: 3. Side/Dør: th	0 / 0 / 0	0	56 / 0 / 0	0	2 / 0	1 / 1	JA (E*)
------------------------	-----------	---	------------	---	-------	-------	---------

Bolig i etageejendom, flerfamiliehus eller to-familiehus (Anvendelseskode: 140)

Etage: 4. Side/Dør: tv	0 / 0 / 0	0	67 / 0 / 0	0	3 / 0	1 / 1	JA (E*)
------------------------	-----------	---	------------	---	-------	-------	---------

Bolig i etageejendom, flerfamiliehus eller to-familiehus (Anvendelseskode: 140)

Etage: 4. Side/Dør: th	0 / 0 / 0	0	54 / 0 / 0	0	2 / 0	1 / 1	JA (E*)
------------------------	-----------	---	------------	---	-------	-------	---------

Bolig i etageejendom, flerfamiliehus eller to-familiehus (Anvendelseskode: 140)

Tagensvej 239 (vejkode: 7336), 2400 København NV

Etage: st. Side/Dør: tv	0 / 0 / 0	0	56 / 0 / 0	0	2 / 0	1 / 1	JA (E*)
-------------------------	-----------	---	------------	---	-------	-------	---------

Bolig i etageejendom, flerfamiliehus eller to-familiehus (Anvendelseskode: 140)

Etage: st. Side/Dør: th	0 / 0 / 0	0	56 / 0 / 0	0	2 / 0	1 / 1	JA (E*)
-------------------------	-----------	---	------------	---	-------	-------	---------

Bolig i etageejendom, flerfamiliehus eller to-familiehus (Anvendelseskode: 140)

Etage: 1. Side/Dør: tv	0 / 0 / 0	0	56 / 0 / 0	0	2 / 0	1 / 1	JA (E*)
------------------------	-----------	---	------------	---	-------	-------	---------

Bolig i etageejendom, flerfamiliehus eller to-familiehus (Anvendelseskode: 140)

Etage: 1. Side/Dør: th	0 / 0 / 0	0	56 / 0 / 0	0	2 / 0	1 / 1	JA (E*)
------------------------	-----------	---	------------	---	-------	-------	---------

Bolig i etageejendom, flerfamiliehus eller to-familiehus (Anvendelseskode: 140)

Etage: 2. Side/Dør: tv	0 / 0 / 0	0	56 / 0 / 0	0	2 / 0	1 / 1	JA (E*)
------------------------	-----------	---	------------	---	-------	-------	---------

Bolig i etageejendom, flerfamiliehus eller to-familiehus (Anvendelseskode: 140)

Etage: 2. Side/Dør: th	0 / 0 / 0	0	56 / 0 / 0	0	2 / 0	1 / 1	JA (E*)
------------------------	-----------	---	------------	---	-------	-------	---------

Bolig i etageejendom, flerfamiliehus eller to-familiehus (Anvendelseskode: 140)

Etage: 3. Side/Dør: tv	0 / 0 / 0	0	56 / 0 / 0	0	2 / 0	1 / 1	JA (E*)
------------------------	-----------	---	------------	---	-------	-------	---------

Bolig i etageejendom, flerfamiliehus eller to-familiehus (Anvendelseskode: 140)

Etage: 3. Side/Dør: th	0 / 0 / 0	0	56 / 0 / 0	0	2 / 0	1 / 1	JA (E*)
------------------------	-----------	---	------------	---	-------	-------	---------

Bolig i etageejendom, flerfamiliehus eller to-familiehus (Anvendelseskode: 140)

Etage: 4. Side/Dør: tv	0 / 0 / 0	0	54 / 0 / 0	0	2 / 0	1 / 1	JA (E*)
------------------------	-----------	---	------------	---	-------	-------	---------

Bolig i etageejendom, flerfamiliehus eller to-familiehus (Anvendelseskode: 140)

Etage: 4. Side/Dør: th	0 / 0 / 0	0	54 / 0 / 0	0	2 / 0	1 / 1	JA (E*)
------------------------	-----------	---	------------	---	-------	-------	---------

Bolig i etageejendom, flerfamiliehus eller to-familiehus (Anvendelseskode: 140)

Tagensvej 241 (vejkode: 7336), 2400 København NV

Etage: st. Side/Dør: tv	0 / 0 / 0	0	56 / 0 / 0	0	2 / 0	1 / 1	JA (E*)
-------------------------	-----------	---	------------	---	-------	-------	---------

Bolig i etageejendom, flerfamiliehus eller to-familiehus (Anvendelseskode: 140)

Etage: st. Side/Dør: th	0 / 0 / 0	0	56 / 0 / 0	0	2 / 0	1 / 1	JA (E*)
-------------------------	-----------	---	------------	---	-------	-------	---------

Bolig i etageejendom, flerfamiliehus eller to-familiehus (Anvendelseskode: 140)

Etage: 1. Side/Dør: tv	0 / 0 / 0	0	56 / 0 / 0	0	2 / 0	1 / 1	JA (E*)
------------------------	-----------	---	------------	---	-------	-------	---------

Bolig i etageejendom, flerfamiliehus eller to-familiehus (Anvendelseskode: 140)

Etage: 1. Side/Dør: th	0 / 0 / 0	0	56 / 0 / 0	0	2 / 0	1 / 1	JA (E*)
------------------------	-----------	---	------------	---	-------	-------	---------

Bolig i etageejendom, flerfamiliehus eller to-familiehus (Anvendelseskode: 140)

Etage: 2. Side/Dør: tv	0 / 0 / 0	0	56 / 0 / 0	0	2 / 0	1 / 1	JA (E*)
------------------------	-----------	---	------------	---	-------	-------	---------

Bolig i etageejendom, flerfamiliehus eller to-familiehus (Anvendelseskode: 140)

Etage: 2. Side/Dør: th	0 / 0 / 0	0	56 / 0 / 0	0	2 / 0	1 / 1	JA (E*)
------------------------	-----------	---	------------	---	-------	-------	---------

Bolig i etageejendom, flerfamiliehus eller to-familiehus (Anvendelseskode: 140)

Etage: 3. Side/Dør: tv	0 / 0 / 0	0	56 / 0 / 0	0	2 / 0	1 / 1	JA (E*)
------------------------	-----------	---	------------	---	-------	-------	---------

Bolig i etageejendom, flerfamiliehus eller to-familiehus (Anvendelseskode: 140)

Etage: 3. Side/Dør: th	0 / 0 / 0	0	56 / 0 / 0	0	2 / 0	1 / 1	JA (E*)
------------------------	-----------	---	------------	---	-------	-------	---------

Bolig i etageejendom, flerfamiliehus eller to-familiehus (Anvendelseskode: 140)

Etage: 4. 0 / 0 / 0 0 54 / 0 / 0 0 2 / 0 1 / 1 JA (E*)

Bolig i etageejendom, flerfamiliehus eller to-familiehus (Anvendelseskode: 140)

Tuborgvej 252 (vejkode: 7684), 2400 København NV

Etage: st. Side/Dør: tv 0 / 0 / 0 0 0 / 72 / 0 0 0 / 2 1 / 1 JA (E*)

Enhed til detailhandel (Anvendelseskode: 322)

Etage: st. Side/Dør: th 0 / 0 / 0 0 0 / 66 / 0 0 0 / 3 1 / 1 JA (E*)

Værksted (Anvendelseskode: 223)

Bemærkninger for Enheden

Denne enheds anvendelse kan ikke identificeres i de byggetilladelser, der tidligere er givet på ejendommen. Hvis enhedens anvendelse er ulovlig, skal denne lovliggøres.

Denne enheds anvendelse kan ikke identificeres i de byggetilladelser, der tidligere er givet på ejendommen. Hvis enhedens anvendelse er ulovlig, skal denne lovliggøres.

Etage: 1. Side/Dør: tv 0 / 0 / 0 0 61 / 0 / 0 0 2 / 0 1 / 1 JA (E*)

Bolig i etageejendom, flerfamiliehus eller to-familiehus (Anvendelseskode: 140)

Etage: 1. Side/Dør: mf 0 / 0 / 0 0 58 / 0 / 0 0 2 / 0 1 / 1 JA (E*)

Bolig i etageejendom, flerfamiliehus eller to-familiehus (Anvendelseskode: 140)

Etage: 1. Side/Dør: th 0 / 0 / 0 0 53 / 0 / 0 0 2 / 0 1 / 1 JA (E*)

Bolig i etageejendom, flerfamiliehus eller to-familiehus (Anvendelseskode: 140)

Etage: 2. Side/Dør: tv 0 / 0 / 0 0 61 / 0 / 0 0 2 / 0 1 / 1 JA (E*)

Bolig i etageejendom, flerfamiliehus eller to-familiehus (Anvendelseskode: 140)

Etage: 2. Side/Dør: mf 0 / 0 / 0 0 58 / 0 / 0 0 2 / 0 1 / 1 JA (E*)

Bolig i etageejendom, flerfamiliehus eller to-familiehus (Anvendelseskode: 140)

Etage: 2. Side/Dør: th 0 / 0 / 0 0 53 / 0 / 0 0 2 / 0 1 / 1 JA (E*)

Bolig i etageejendom, flerfamiliehus eller to-familiehus (Anvendelseskode: 140)

Etage: 3. Side/Dør: tv 0 / 0 / 0 0 61 / 0 / 0 0 2 / 0 1 / 1 JA (E*)

Bolig i etageejendom, flerfamiliehus eller to-familiehus (Anvendelseskode: 140)

Etage: 3. Side/Dør: mf 0 / 0 / 0 0 58 / 0 / 0 0 2 / 0 1 / 1 JA (E*)

Bolig i etageejendom, flerfamiliehus eller to-familiehus (Anvendelseskode: 140)

Etage: 3. Side/Dør: th 0 / 0 / 0 0 52 / 0 / 0 0 2 / 0 1 / 1 JA (E*)

Bolig i etageejendom, flerfamiliehus eller to-familiehus (Anvendelseskode: 140)

Etage: 4. Side/Dør: tv 0 / 0 / 0 0 60 / 0 / 0 0 2 / 0 1 / 1 JA (E*)

Bolig i etageejendom, flerfamiliehus eller to-familiehus (Anvendelseskode: 140)

Etage: 4. Side/Dør: th 0 / 0 / 0 0 96 / 0 / 0 0 4 / 0 1 / 1 JA (E*)

Bolig i etageejendom, flerfamiliehus eller to-familiehus (Anvendelseskode: 140)

Tuborgvej 254 (vejkode: 7684), 2400 København NV

Etage: st. Side/Dør: tv 0 / 0 / 0 0 60 / 0 / 0 0 2 / 0 1 / 1 JA (E*)

Bolig i etageejendom, flerfamiliehus eller to-familiehus (Anvendelseskode: 140)

Etage: st. Side/Dør: th 0 / 0 / 0 0 79 / 0 / 0 0 3 / 0 1 / 1 JA (E*)

Bolig i etageejendom, flerfamiliehus eller to-familiehus (Anvendelseskode: 140)

Etage: 1. Side/Dør: tv	0 / 0 / 0	0	60 / 0 / 0	0	2 / 0	1 / 1	JA (E*)
------------------------	-----------	---	------------	---	-------	-------	---------

Bolig i etageejendom, flerfamiliehus eller to-familiehus (Anvendelseskode: 140)

Etage: 1. Side/Dør: th	0 / 0 / 0	0	79 / 0 / 0	0	3 / 0	1 / 1	JA (E*)
------------------------	-----------	---	------------	---	-------	-------	---------

Bolig i etageejendom, flerfamiliehus eller to-familiehus (Anvendelseskode: 140)

Etage: 2. Side/Dør: tv	0 / 0 / 0	0	60 / 0 / 0	0	2 / 0	1 / 1	JA (E*)
------------------------	-----------	---	------------	---	-------	-------	---------

Bolig i etageejendom, flerfamiliehus eller to-familiehus (Anvendelseskode: 140)

Etage: 2. Side/Dør: th	0 / 0 / 0	0	79 / 0 / 0	0	3 / 0	1 / 1	JA (E*)
------------------------	-----------	---	------------	---	-------	-------	---------

Bolig i etageejendom, flerfamiliehus eller to-familiehus (Anvendelseskode: 140)

Etage: 3. Side/Dør: tv	0 / 0 / 0	0	60 / 0 / 0	0	2 / 0	1 / 1	JA (E*)
------------------------	-----------	---	------------	---	-------	-------	---------

Bolig i etageejendom, flerfamiliehus eller to-familiehus (Anvendelseskode: 140)

Etage: 3. Side/Dør: th	0 / 0 / 0	0	79 / 0 / 0	0	3 / 0	1 / 1	JA (E*)
------------------------	-----------	---	------------	---	-------	-------	---------

Bolig i etageejendom, flerfamiliehus eller to-familiehus (Anvendelseskode: 140)

Etage: 4. Side/Dør: tv	0 / 0 / 0	0	57 / 0 / 0	0	2 / 0	1 / 1	JA (E*)
------------------------	-----------	---	------------	---	-------	-------	---------

Bolig i etageejendom, flerfamiliehus eller to-familiehus (Anvendelseskode: 140)

Etage: 4. Side/Dør: th	0 / 0 / 0	0	59 / 0 / 0	0	2 / 0	1 / 1	JA (E*)
------------------------	-----------	---	------------	---	-------	-------	---------

Bolig i etageejendom, flerfamiliehus eller to-familiehus (Anvendelseskode: 140)

Tuborgvej 256 (vejkode: 7684), 2400 København NV

Etage: st.	0 / 0 / 0	0	68 / 132 / 0	0	2 / 4	3 / 1	JA (E*)
------------	-----------	---	--------------	---	-------	-------	---------

Daginstitution (Anvendelseskode: 441)

Bemærkninger for Enheden

Denne enheds anvendelse kan ikke identificeres i de byggetilladelser, der tidligere er givet på ejendommen. Hvis enhedens anvendelse er ulovlig, skal denne lovliggøres.

Denne enheds anvendelse kan ikke identificeres i de byggetilladelser, der tidligere er givet på ejendommen. Hvis enhedens anvendelse er ulovlig, skal denne lovliggøres.

Etage: 1. Side/Dør: tv	0 / 0 / 0	0	72 / 0 / 0	0	3 / 0	1 / 1	JA (E*)
------------------------	-----------	---	------------	---	-------	-------	---------

Bolig i etageejendom, flerfamiliehus eller to-familiehus (Anvendelseskode: 140)

Etage: 1. Side/Dør: th	0 / 0 / 0	0	68 / 0 / 0	0	3 / 0	1 / 1	JA (E*)
------------------------	-----------	---	------------	---	-------	-------	---------

Bolig i etageejendom, flerfamiliehus eller to-familiehus (Anvendelseskode: 140)

Etage: 2. Side/Dør: tv	0 / 0 / 0	0	72 / 0 / 0	0	3 / 0	1 / 1	JA (E*)
------------------------	-----------	---	------------	---	-------	-------	---------

Bolig i etageejendom, flerfamiliehus eller to-familiehus (Anvendelseskode: 140)

Etage: 2. Side/Dør: th	0 / 0 / 0	0	68 / 0 / 0	0	3 / 0	1 / 1	JA (E*)
------------------------	-----------	---	------------	---	-------	-------	---------

Bolig i etageejendom, flerfamiliehus eller to-familiehus (Anvendelseskode: 140)

Etage: 3. Side/Dør: tv	0 / 0 / 0	0	72 / 0 / 0	0	3 / 0	1 / 1	JA (E*)
------------------------	-----------	---	------------	---	-------	-------	---------

Bolig i etageejendom, flerfamiliehus eller to-familiehus (Anvendelseskode: 140)

Etage: 3. Side/Dør: th	0 / 0 / 0	0	68 / 0 / 0	0	3 / 0	1 / 1	JA (E*)
------------------------	-----------	---	------------	---	-------	-------	---------

Bolig i etageejendom, flerfamiliehus eller to-familiehus (Anvendelseskode: 140)

Etage: 4. Side/Dør: tv	0 / 0 / 0	0	104 / 0 / 0	0	4 / 0	1 / 1	JA (E*)
------------------------	-----------	---	-------------	---	-------	-------	---------

Bolig i etageejendom, flerfamiliehus eller to-familiehus (Anvendelseskode: 140)

Etage: 4. Side/Dør: th 0 / 0 / 0 0 64 / 0 / 0 0 3 / 0 1 / 1 JA (E*)

Bolig i etageejendom, flerfamiliehus eller to-familiehus (Anvendelseskode: 140)

Tuborgvej 258 (vejkode: 7684), 2400 København NV

Etage: st. 0 / 0 / 0 0 68 / 0 / 0 0 3 / 0 1 / 1 JA (E*)

Bolig i etageejendom, flerfamiliehus eller to-familiehus (Anvendelseskode: 140)

Etage: 1. Side/Dør: tv 0 / 0 / 0 0 59 / 0 / 0 0 2 / 0 1 / 1 JA (E*)

Bolig i etageejendom, flerfamiliehus eller to-familiehus (Anvendelseskode: 140)

Etage: 1. Side/Dør: th 0 / 0 / 0 0 68 / 0 / 0 0 3 / 0 1 / 1 JA (E*)

Bolig i etageejendom, flerfamiliehus eller to-familiehus (Anvendelseskode: 140)

Etage: 2. Side/Dør: tv 0 / 0 / 0 0 59 / 0 / 0 0 2 / 0 1 / 1 JA (E*)

Bolig i etageejendom, flerfamiliehus eller to-familiehus (Anvendelseskode: 140)

Etage: 2. Side/Dør: th 0 / 0 / 0 0 68 / 0 / 0 0 3 / 0 1 / 1 JA (E*)

Bolig i etageejendom, flerfamiliehus eller to-familiehus (Anvendelseskode: 140)

Etage: 3. Side/Dør: tv 0 / 0 / 0 0 59 / 0 / 0 0 2 / 0 1 / 1 JA (E*)

Bolig i etageejendom, flerfamiliehus eller to-familiehus (Anvendelseskode: 140)

Etage: 3. Side/Dør: th 0 / 0 / 0 0 68 / 0 / 0 0 3 / 0 1 / 1 JA (E*)

Bolig i etageejendom, flerfamiliehus eller to-familiehus (Anvendelseskode: 140)

Etage: 4. 0 / 0 / 0 0 56 / 0 / 0 0 1 / 0 1 / 1 JA (E*)

Bolig i etageejendom, flerfamiliehus eller to-familiehus (Anvendelseskode: 140)

Tuborgvej 260 (vejkode: 7684), 2400 København NV

Etage: st. Side/Dør: tv 0 / 0 / 0 0 67 / 0 / 0 0 3 / 0 1 / 1 JA (E*)

Bolig i etageejendom, flerfamiliehus eller to-familiehus (Anvendelseskode: 140)

Etage: st. Side/Dør: th 0 / 0 / 0 0 67 / 0 / 0 0 3 / 0 1 / 1 JA (E*)

Bolig i etageejendom, flerfamiliehus eller to-familiehus (Anvendelseskode: 140)

Etage: 1. Side/Dør: tv 0 / 0 / 0 0 67 / 0 / 0 0 3 / 0 1 / 1 JA (E*)

Bolig i etageejendom, flerfamiliehus eller to-familiehus (Anvendelseskode: 140)

Etage: 1. Side/Dør: th 0 / 0 / 0 0 67 / 0 / 0 0 3 / 0 1 / 1 JA (E*)

Bolig i etageejendom, flerfamiliehus eller to-familiehus (Anvendelseskode: 140)

Etage: 2. Side/Dør: tv 0 / 0 / 0 0 67 / 0 / 0 0 3 / 0 1 / 1 JA (E*)

Bolig i etageejendom, flerfamiliehus eller to-familiehus (Anvendelseskode: 140)

Etage: 2. Side/Dør: th 0 / 0 / 0 0 67 / 0 / 0 0 3 / 0 1 / 1 JA (E*)

Bolig i etageejendom, flerfamiliehus eller to-familiehus (Anvendelseskode: 140)

Etage: 3. Side/Dør: tv 0 / 0 / 0 0 67 / 0 / 0 0 3 / 0 1 / 1 JA (E*)

Bolig i etageejendom, flerfamiliehus eller to-familiehus (Anvendelseskode: 140)

Etage: 3. Side/Dør: th 0 / 0 / 0 0 67 / 0 / 0 0 3 / 0 1 / 1 JA (E*)

Bolig i etageejendom, flerfamiliehus eller to-familiehus (Anvendelseskode: 140)

Etage: 4. Side/Dør: tv 0 / 0 / 0 0 64 / 0 / 0 0 3 / 0 1 / 1 JA (E*)

Bolig i etageejendom, flerfamiliehus eller to-familiehus (Anvendelseskode: 140)

Etage: 4. Side/Dør: th 0 / 0 / 0 0 63 / 0 / 0 0 2 / 0 1 / 1 JA (E*)

Bolig i etageejendom, flerfamiliehus eller to-familiehus (Anvendelseskode: 140)

Tuborgvej 262 (vejkode: 7684), 2400 København NV

Etage: st. Side/Dør: tv 0 / 0 / 0 0 68 / 0 / 0 0 3 / 0 1 / 1 JA (E*)

Bolig i etageejendom, flerfamiliehus eller to-familiehus (Anvendelseskode: 140)

Etage: st. Side/Dør: th 0 / 0 / 0 0 66 / 0 / 0 0 3 / 0 1 / 1 JA (E*)

Bolig i etageejendom, flerfamiliehus eller to-familiehus (Anvendelseskode: 140)

Etage: 1. Side/Dør: tv 0 / 0 / 0 0 68 / 0 / 0 0 3 / 0 1 / 1 JA (E*)

Bolig i etageejendom, flerfamiliehus eller to-familiehus (Anvendelseskode: 140)

Etage: 1. Side/Dør: th 0 / 0 / 0 0 66 / 0 / 0 0 3 / 0 1 / 1 JA (E*)

Bolig i etageejendom, flerfamiliehus eller to-familiehus (Anvendelseskode: 140)

Etage: 2. Side/Dør: tv 0 / 0 / 0 0 68 / 0 / 0 0 3 / 0 1 / 1 JA (E*)

Bolig i etageejendom, flerfamiliehus eller to-familiehus (Anvendelseskode: 140)

Etage: 2. Side/Dør: th 0 / 0 / 0 0 66 / 0 / 0 0 3 / 0 1 / 1 JA (E*)

Bolig i etageejendom, flerfamiliehus eller to-familiehus (Anvendelseskode: 140)

Etage: 3. Side/Dør: tv 0 / 0 / 0 0 68 / 0 / 0 0 2 / 0 1 / 1 JA (E*)

Bolig i etageejendom, flerfamiliehus eller to-familiehus (Anvendelseskode: 140)

Etage: 3. Side/Dør: th 0 / 0 / 0 0 66 / 0 / 0 0 3 / 0 1 / 1 JA (E*)

Bolig i etageejendom, flerfamiliehus eller to-familiehus (Anvendelseskode: 140)

Etage: 4. 0 / 0 / 0 0 129 / 0 / 0 0 5 / 0 1 / 1 JA (E*)

Bolig i etageejendom, flerfamiliehus eller to-familiehus (Anvendelseskode: 140)

*A: Vandskylende toilet uden for enheden

*B: Intet vandskylende toilet

*C: Adgang til badeværelse

*D: Hverken badeværelse eller adgang til badeværelse

*E: Eget køkken med afløb

*F: Adgang til fælles køkken

*G: Fast kogeinstallation i værelse eller på gang

*H: Ingen fast kogeinstallation

Bygningsnr.: 6

Adresse: Bispeparken 34 (vejkode: 544), 2400 København NV

Etagebolig-bygning, flerfamiliehus eller to-familiehus (Bygningens anvendelse 140)

Matrikelnr.: 1246a

Landsejerlavsnavn: UTTERSLEV, KØBENHAVN

Beliggenhed (kvalitet): Sikker

Opførelsesår: 1941

Antal etager u. kælder & tagetage: 4

Antal helårsboliger med køkken: 104

Antal helårsboliger uden køkken: 0

Afvigende etager: Bygningen har afvigende etager

Materialer

Ydervæggens materiale: Mursten

Tagdækningsmateriale: Tegl

Kilde til bygningens materialer: Oplyst af teknisk forvaltning

Areal i grundplan

m2 Samlet andet areal

m2 Bygningens arealanvendelse

m2

Begyget areal	1320	Samlet andet areal	0	Samlet boligareal	5858
Overdækket areal	0	Heraf affaldsrum i terræn	0	Heraf areal af lovlig beboelse i kælder	0
Areal i hele bygningen	m2	Heraf indbygget garage	0	Samlet erhvervsareal	0
Samlet bygningsareal (excl. kælder & tagetage)	4940	Heraf indbygget carport	0	Heraf erhverv i kælder	0
		Heraf indbygget udhus	0	Antal etager u. kælder & tagetage	4
Samlet kælderareal	1320	Heraf lukkede overdækninger	0		
Heraf udnyttet kælder	0	Heraf indbygget udestue el. lign.	0		
Heraf dyb kælder	1320	Heraf udvendig efter isolering	0		
Samlet tagetageareal	1111	Heraf øvrige arealer	0		
Heraf udnyttet tagetage	1111	Heraf indbygget garage i kælder	0		

Kilde til bygningsarealer: Oplyst af teknisk forvaltning

Vand og afløb

Vandforsyning: Alment vandforsyningsanlæg

Afløbsforhold: Afløb til spildevandsforsyningens renseanlæg

Energioplysninger

Varmeinstallation: Fjernvarme/blokvarme

Supplerende varme: Bygningen har ingen supplerende varme

Oplysninger om bolig-/erhvervsenheder

Adresse Etage/side	Heraf fællesareal adgangsareal / fælles boligareal / åben altan, tagterrasse	Tinglyst areal	Areal Bolig / Erhverv / Andet	Lukket overdækning, udestue /	Antal værelser Bolig / Erhverv	Toilet / Bad	Køkken
--------------------	--	-------------------	-------------------------------------	-------------------------------------	--------------------------------------	--------------	--------

Bispeparken 34 (vejkode: 544), 2400 København NV

Etage: st. Side/Dør: tv	0 / 0 / 0	0	56 / 0 / 0	0	2 / 0	1 / 1	JA (E*)
-------------------------	-----------	---	------------	---	-------	-------	---------

Bolig i etageejendom, flerfamiliehus eller to-familiehus (Anvendelseskode: 140)

Etage: st. Side/Dør: mf	0 / 0 / 0	0	53 / 0 / 0	0	2 / 0	1 / 1	JA (E*)
-------------------------	-----------	---	------------	---	-------	-------	---------

Bolig i etageejendom, flerfamiliehus eller to-familiehus (Anvendelseskode: 140)

Etage: st. Side/Dør: th	0 / 0 / 0	0	44 / 0 / 0	0	1 / 0	1 / 1	JA (E*)
-------------------------	-----------	---	------------	---	-------	-------	---------

Bolig i etageejendom, flerfamiliehus eller to-familiehus (Anvendelseskode: 140)

Etage: 1. Side/Dør: tv	0 / 0 / 0	0	56 / 0 / 0	0	2 / 0	1 / 1	JA (E*)
------------------------	-----------	---	------------	---	-------	-------	---------

Bolig i etageejendom, flerfamiliehus eller to-familiehus (Anvendelseskode: 140)

Etage: 1. Side/Dør: mf	0 / 0 / 0	0	53 / 0 / 0	0	2 / 0	1 / 1	JA (E*)
------------------------	-----------	---	------------	---	-------	-------	---------

Bolig i etageejendom, flerfamiliehus eller to-familiehus (Anvendelseskode: 140)

Etage: 1. Side/Dør: th	0 / 0 / 0	0	44 / 0 / 0	0	1 / 0	1 / 1	JA (E*)
------------------------	-----------	---	------------	---	-------	-------	---------

Bolig i etageejendom, flerfamiliehus eller to-familiehus (Anvendelseskode: 140)

Etage: 2. Side/Dør: tv	0 / 0 / 0	0	56 / 0 / 0	0	2 / 0	1 / 1	JA (E*)
------------------------	-----------	---	------------	---	-------	-------	---------

Bolig i etageejendom, flerfamiliehus eller to-familiehus (Anvendelseskode: 140)

Etage: 2. Side/Dør: mf	0 / 0 / 0	0	53 / 0 / 0	0	2 / 0	1 / 1	JA (E*)
------------------------	-----------	---	------------	---	-------	-------	---------

Bolig i etageejendom, flerfamiliehus eller to-familiehus (Anvendelseskode: 140)

Etage: 2. Side/Dør: th	0 / 0 / 0	0	44 / 0 / 0	0	1 / 0	1 / 1	JA (E*)
------------------------	-----------	---	------------	---	-------	-------	---------

Bolig i etageejendom, flerfamiliehus eller to-familiehus (Anvendelseskode: 140)

Etage: 3. Side/Dør: tv	0 / 0 / 0	0	56 / 0 / 0	0	2 / 0	1 / 1	JA (E*)
------------------------	-----------	---	------------	---	-------	-------	---------

Bolig i etageejendom, flerfamiliehus eller to-familiehus (Anvendelseskode: 140)

Etage: 3. Side/Dør: th 0 / 0 / 0 0 85 / 0 / 0 0 3 / 0 1 / 1 JA (E*)

Bolig i etageejendom, flerfamiliehus eller to-familiehus (Anvendelseskode: 140)

Bispeparken 35 (vejkode: 544), 2400 København NV

Etage: st. Side/Dør: tv 0 / 0 / 0 0 59 / 0 / 0 0 2 / 0 1 / 1 JA (E*)

Bolig i etageejendom, flerfamiliehus eller to-familiehus (Anvendelseskode: 140)

Etage: st. Side/Dør: th 0 / 0 / 0 0 58 / 0 / 0 0 2 / 0 1 / 1 JA (E*)

Bolig i etageejendom, flerfamiliehus eller to-familiehus (Anvendelseskode: 140)

Etage: 1. Side/Dør: tv 0 / 0 / 0 0 59 / 0 / 0 0 2 / 0 1 / 1 JA (E*)

Bolig i etageejendom, flerfamiliehus eller to-familiehus (Anvendelseskode: 140)

Etage: 1. Side/Dør: th 0 / 0 / 0 0 58 / 0 / 0 0 2 / 0 1 / 1 JA (E*)

Bolig i etageejendom, flerfamiliehus eller to-familiehus (Anvendelseskode: 140)

Etage: 2. Side/Dør: tv 0 / 0 / 0 0 59 / 0 / 0 0 2 / 0 1 / 1 JA (E*)

Bolig i etageejendom, flerfamiliehus eller to-familiehus (Anvendelseskode: 140)

Etage: 2. Side/Dør: th 0 / 0 / 0 0 58 / 0 / 0 0 2 / 0 1 / 1 JA (E*)

Bolig i etageejendom, flerfamiliehus eller to-familiehus (Anvendelseskode: 140)

Etage: 3. Side/Dør: tv 0 / 0 / 0 0 52 / 0 / 0 0 2 / 0 1 / 1 JA (E*)

Bolig i etageejendom, flerfamiliehus eller to-familiehus (Anvendelseskode: 140)

Etage: 3. Side/Dør: th 0 / 0 / 0 0 52 / 0 / 0 0 2 / 0 1 / 1 JA (E*)

Bolig i etageejendom, flerfamiliehus eller to-familiehus (Anvendelseskode: 140)

Bispeparken 36 (vejkode: 544), 2400 København NV

Etage: st. Side/Dør: tv 0 / 0 / 0 0 48 / 0 / 0 0 2 / 0 1 / 1 JA (E*)

Bolig i etageejendom, flerfamiliehus eller to-familiehus (Anvendelseskode: 140)

Etage: st. Side/Dør: mf 0 / 0 / 0 0 59 / 0 / 0 0 2 / 0 1 / 1 JA (E*)

Bolig i etageejendom, flerfamiliehus eller to-familiehus (Anvendelseskode: 140)

Etage: st. Side/Dør: th 0 / 0 / 0 0 56 / 0 / 0 0 2 / 0 1 / 1 JA (E*)

Bolig i etageejendom, flerfamiliehus eller to-familiehus (Anvendelseskode: 140)

Etage: 1. Side/Dør: tv 0 / 0 / 0 0 48 / 0 / 0 0 2 / 0 1 / 1 JA (E*)

Bolig i etageejendom, flerfamiliehus eller to-familiehus (Anvendelseskode: 140)

Etage: 1. Side/Dør: mf 0 / 0 / 0 0 59 / 0 / 0 0 2 / 0 1 / 1 JA (E*)

Bolig i etageejendom, flerfamiliehus eller to-familiehus (Anvendelseskode: 140)

Etage: 1. Side/Dør: th 0 / 0 / 0 0 56 / 0 / 0 0 2 / 0 1 / 1 JA (E*)

Bolig i etageejendom, flerfamiliehus eller to-familiehus (Anvendelseskode: 140)

Etage: 2. Side/Dør: tv 0 / 0 / 0 0 48 / 0 / 0 0 2 / 0 1 / 1 JA (E*)

Bolig i etageejendom, flerfamiliehus eller to-familiehus (Anvendelseskode: 140)

Etage: 2. Side/Dør: mf 0 / 0 / 0 0 59 / 0 / 0 0 2 / 0 1 / 1 JA (E*)

Bolig i etageejendom, flerfamiliehus eller to-familiehus (Anvendelseskode: 140)

Etage: 2. Side/Dør: th 0 / 0 / 0 0 56 / 0 / 0 0 2 / 0 1 / 1 JA (E*)

Bolig i etageejendom, flerfamiliehus eller to-familiehus (Anvendelseskode: 140)

Etage: 3. Side/Dør: tv 0 / 0 / 0 0 44 / 0 / 0 0 1 / 0 1 / 1 JA (E*)

Bolig i etageejendom, flerfamiliehus eller to-familiehus (Anvendelseskode: 140)

Etage: 3. Side/Dør: mf 0 / 0 / 0 0 52 / 0 / 0 0 2 / 0 1 / 1 JA (E*)

Bolig i etageejendom, flerfamiliehus eller to-familiehus (Anvendelseskode: 140)

Etage: 3. Side/Dør: th 0 / 0 / 0 0 52 / 0 / 0 0 2 / 0 1 / 1 JA (E*)

Bolig i etageejendom, flerfamiliehus eller to-familiehus (Anvendelseskode: 140)

Bispeparken 37 (vejkode: 544), 2400 København NV

Etage: st. Side/Dør: tv 0 / 0 / 0 0 57 / 0 / 0 0 2 / 0 1 / 1 JA (E*)

Bolig i etageejendom, flerfamiliehus eller to-familiehus (Anvendelseskode: 140)

Etage: st. Side/Dør: mf 0 / 0 / 0 0 52 / 0 / 0 0 2 / 0 1 / 1 JA (E*)

Bolig i etageejendom, flerfamiliehus eller to-familiehus (Anvendelseskode: 140)

Etage: st. Side/Dør: th 0 / 0 / 0 0 42 / 0 / 0 0 1 / 0 1 / 1 JA (E*)

Bolig i etageejendom, flerfamiliehus eller to-familiehus (Anvendelseskode: 140)

Etage: 1. Side/Dør: tv 0 / 0 / 0 0 57 / 0 / 0 0 2 / 0 1 / 1 JA (E*)

Bolig i etageejendom, flerfamiliehus eller to-familiehus (Anvendelseskode: 140)

Etage: 1. Side/Dør: mf 0 / 0 / 0 0 52 / 0 / 0 0 2 / 0 1 / 1 JA (E*)

Bolig i etageejendom, flerfamiliehus eller to-familiehus (Anvendelseskode: 140)

Etage: 1. Side/Dør: th 0 / 0 / 0 0 42 / 0 / 0 0 1 / 0 1 / 1 JA (E*)

Bolig i etageejendom, flerfamiliehus eller to-familiehus (Anvendelseskode: 140)

Etage: 2. Side/Dør: tv 0 / 0 / 0 0 57 / 0 / 0 0 2 / 0 1 / 1 JA (E*)

Bolig i etageejendom, flerfamiliehus eller to-familiehus (Anvendelseskode: 140)

Etage: 2. Side/Dør: mf 0 / 0 / 0 0 52 / 0 / 0 0 2 / 0 1 / 1 JA (E*)

Bolig i etageejendom, flerfamiliehus eller to-familiehus (Anvendelseskode: 140)

Etage: 2. Side/Dør: th 0 / 0 / 0 0 42 / 0 / 0 0 1 / 0 1 / 1 JA (E*)

Bolig i etageejendom, flerfamiliehus eller to-familiehus (Anvendelseskode: 140)

Etage: 3. Side/Dør: tv 0 / 0 / 0 0 57 / 0 / 0 0 2 / 0 1 / 1 JA (E*)

Bolig i etageejendom, flerfamiliehus eller to-familiehus (Anvendelseskode: 140)

Etage: 3. Side/Dør: mf 0 / 0 / 0 0 52 / 0 / 0 0 2 / 0 1 / 1 JA (E*)

Bolig i etageejendom, flerfamiliehus eller to-familiehus (Anvendelseskode: 140)

Etage: 3. Side/Dør: th 0 / 0 / 0 0 42 / 0 / 0 0 1 / 0 1 / 1 JA (E*)

Bolig i etageejendom, flerfamiliehus eller to-familiehus (Anvendelseskode: 140)

Etage: 4. Side/Dør: tv 0 / 0 / 0 0 52 / 0 / 0 0 2 / 0 1 / 1 JA (E*)

Bolig i etageejendom, flerfamiliehus eller to-familiehus (Anvendelseskode: 140)

Etage: 4. Side/Dør: th 0 / 0 / 0 0 85 / 0 / 0 0 3 / 0 1 / 1 JA (E*)

Bolig i etageejendom, flerfamiliehus eller to-familiehus (Anvendelseskode: 140)

Bispeparken 38 (vejkode: 544), 2400 København NV

Etage: st. Side/Dør: tv 0 / 0 / 0 0 58 / 0 / 0 0 2 / 0 1 / 1 JA (E*)

Bolig i etageejendom, flerfamiliehus eller to-familiehus (Anvendelseskode: 140)

Etage: st. Side/Dør: th 0 / 0 / 0 0 59 / 0 / 0 0 2 / 0 1 / 1 JA (E*)

Bolig i etageejendom, flerfamiliehus eller to-familiehus (Anvendelseskode: 140)

Etage: 1. Side/Dør: tv 0 / 0 / 0 0 58 / 0 / 0 0 2 / 0 1 / 1 JA (E*)

Bolig i etageejendom, flerfamiliehus eller to-familiehus (Anvendelseskode: 140)

Etage: 1. Side/Dør: th 0 / 0 / 0 0 59 / 0 / 0 0 2 / 0 1 / 1 JA (E*)

Bolig i etageejendom, flerfamiliehus eller to-familiehus (Anvendelseskode: 140)

Etage: 2. Side/Dør: tv 0 / 0 / 0 0 58 / 0 / 0 0 2 / 0 1 / 1 JA (E*)

Bolig i etageejendom, flerfamiliehus eller to-familiehus (Anvendelseskode: 140)

Etage: 2. Side/Dør: th 0 / 0 / 0 0 59 / 0 / 0 0 2 / 0 1 / 1 JA (E*)

Bolig i etageejendom, flerfamiliehus eller to-familiehus (Anvendelseskode: 140)

Etage: 3. Side/Dør: tv 0 / 0 / 0 0 58 / 0 / 0 0 2 / 0 1 / 1 JA (E*)

Bolig i etageejendom, flerfamiliehus eller to-familiehus (Anvendelseskode: 140)

Etage: 3. Side/Dør: th 0 / 0 / 0 0 59 / 0 / 0 0 2 / 0 1 / 1 JA (E*)

Bolig i etageejendom, flerfamiliehus eller to-familiehus (Anvendelseskode: 140)

Etage: 4. Side/Dør: tv 0 / 0 / 0 0 52 / 0 / 0 0 2 / 0 1 / 1 JA (E*)

Bolig i etageejendom, flerfamiliehus eller to-familiehus (Anvendelseskode: 140)

Etage: 4. Side/Dør: th 0 / 0 / 0 0 52 / 0 / 0 0 2 / 0 1 / 1 JA (E*)

Bolig i etageejendom, flerfamiliehus eller to-familiehus (Anvendelseskode: 140)

Bispeparken 39 (vejkode: 544), 2400 København NV

Etage: st. Side/Dør: tv 0 / 0 / 0 0 49 / 0 / 0 0 2 / 0 1 / 1 JA (E*)

Bolig i etageejendom, flerfamiliehus eller to-familiehus (Anvendelseskode: 140)

Etage: st. Side/Dør: mf 0 / 0 / 0 0 60 / 0 / 0 0 2 / 0 1 / 1 JA (E*)

Bolig i etageejendom, flerfamiliehus eller to-familiehus (Anvendelseskode: 140)

Etage: st. Side/Dør: th 0 / 0 / 0 0 56 / 0 / 0 0 2 / 0 1 / 1 JA (E*)

Bolig i etageejendom, flerfamiliehus eller to-familiehus (Anvendelseskode: 140)

Etage: 1. Side/Dør: tv 0 / 0 / 0 0 49 / 0 / 0 0 2 / 0 1 / 1 JA (E*)

Bolig i etageejendom, flerfamiliehus eller to-familiehus (Anvendelseskode: 140)

Etage: 1. Side/Dør: mf 0 / 0 / 0 0 60 / 0 / 0 0 2 / 0 1 / 1 JA (E*)

Bolig i etageejendom, flerfamiliehus eller to-familiehus (Anvendelseskode: 140)

Etage: 1. Side/Dør: th 0 / 0 / 0 0 56 / 0 / 0 0 2 / 0 1 / 1 JA (E*)

Bolig i etageejendom, flerfamiliehus eller to-familiehus (Anvendelseskode: 140)

Etage: 2. Side/Dør: tv 0 / 0 / 0 0 49 / 0 / 0 0 2 / 0 1 / 1 JA (E*)

Bolig i etageejendom, flerfamiliehus eller to-familiehus (Anvendelseskode: 140)

Etage: 2. Side/Dør: mf	0 / 0 / 0	0	60 / 0 / 0	0	2 / 0	1 / 1	JA (E*)
------------------------	-----------	---	------------	---	-------	-------	---------

Bolig i etageejendom, flerfamiliehus eller to-familiehus (Anvendelseskode: 140)

Etage: 2. Side/Dør: th	0 / 0 / 0	0	56 / 0 / 0	0	2 / 0	1 / 1	JA (E*)
------------------------	-----------	---	------------	---	-------	-------	---------

Bolig i etageejendom, flerfamiliehus eller to-familiehus (Anvendelseskode: 140)

Etage: 3. Side/Dør: tv	0 / 0 / 0	0	49 / 0 / 0	0	2 / 0	1 / 1	JA (E*)
------------------------	-----------	---	------------	---	-------	-------	---------

Bolig i etageejendom, flerfamiliehus eller to-familiehus (Anvendelseskode: 140)

Etage: 3. Side/Dør: mf	0 / 0 / 0	0	60 / 0 / 0	0	2 / 0	1 / 1	JA (E*)
------------------------	-----------	---	------------	---	-------	-------	---------

Bolig i etageejendom, flerfamiliehus eller to-familiehus (Anvendelseskode: 140)

Etage: 3. Side/Dør: th	0 / 0 / 0	0	56 / 0 / 0	0	2 / 0	1 / 1	JA (E*)
------------------------	-----------	---	------------	---	-------	-------	---------

Bolig i etageejendom, flerfamiliehus eller to-familiehus (Anvendelseskode: 140)

Etage: 4. Side/Dør: tv	0 / 0 / 0	0	44 / 0 / 0	0	1 / 0	1 / 1	JA (E*)
------------------------	-----------	---	------------	---	-------	-------	---------

Bolig i etageejendom, flerfamiliehus eller to-familiehus (Anvendelseskode: 140)

Etage: 4. Side/Dør: mf	0 / 0 / 0	0	52 / 0 / 0	0	2 / 0	1 / 1	JA (E*)
------------------------	-----------	---	------------	---	-------	-------	---------

Bolig i etageejendom, flerfamiliehus eller to-familiehus (Anvendelseskode: 140)

Etage: 4. Side/Dør: th	0 / 0 / 0	0	52 / 0 / 0	0	2 / 0	1 / 1	JA (E*)
------------------------	-----------	---	------------	---	-------	-------	---------

Bolig i etageejendom, flerfamiliehus eller to-familiehus (Anvendelseskode: 140)

Bispeparken 40 (vejkode: 544), 2400 København NV

Etage: st. Side/Dør: tv	0 / 0 / 0	0	75 / 0 / 0	0	3 / 0	1 / 1	JA (E*)
-------------------------	-----------	---	------------	---	-------	-------	---------

Bolig i etageejendom, flerfamiliehus eller to-familiehus (Anvendelseskode: 140)

Etage: st. Side/Dør: th	0 / 0 / 0	0	68 / 0 / 0	0	3 / 0	1 / 1	JA (E*)
-------------------------	-----------	---	------------	---	-------	-------	---------

Bolig i etageejendom, flerfamiliehus eller to-familiehus (Anvendelseskode: 140)

Etage: 1. Side/Dør: tv	0 / 0 / 0	0	75 / 0 / 0	0	3 / 0	1 / 1	JA (E*)
------------------------	-----------	---	------------	---	-------	-------	---------

Bolig i etageejendom, flerfamiliehus eller to-familiehus (Anvendelseskode: 140)

Etage: 1. Side/Dør: th	0 / 0 / 0	0	68 / 0 / 0	0	3 / 0	1 / 1	JA (E*)
------------------------	-----------	---	------------	---	-------	-------	---------

Bolig i etageejendom, flerfamiliehus eller to-familiehus (Anvendelseskode: 140)

Etage: 2. Side/Dør: tv	0 / 0 / 0	0	75 / 0 / 0	0	3 / 0	1 / 1	JA (E*)
------------------------	-----------	---	------------	---	-------	-------	---------

Bolig i etageejendom, flerfamiliehus eller to-familiehus (Anvendelseskode: 140)

Etage: 2. Side/Dør: th	0 / 0 / 0	0	68 / 0 / 0	0	3 / 0	1 / 1	JA (E*)
------------------------	-----------	---	------------	---	-------	-------	---------

Bolig i etageejendom, flerfamiliehus eller to-familiehus (Anvendelseskode: 140)

Etage: 3. Side/Dør: tv	0 / 0 / 0	0	75 / 0 / 0	0	3 / 0	1 / 1	JA (E*)
------------------------	-----------	---	------------	---	-------	-------	---------

Bolig i etageejendom, flerfamiliehus eller to-familiehus (Anvendelseskode: 140)

Etage: 3. Side/Dør: th	0 / 0 / 0	0	68 / 0 / 0	0	3 / 0	1 / 1	JA (E*)
------------------------	-----------	---	------------	---	-------	-------	---------

Bolig i etageejendom, flerfamiliehus eller to-familiehus (Anvendelseskode: 140)

Etage: 4. Side/Dør: tv	0 / 0 / 0	0	75 / 0 / 0	0	3 / 0	1 / 1	JA (E*)
------------------------	-----------	---	------------	---	-------	-------	---------

Bolig i etageejendom, flerfamiliehus eller to-familiehus (Anvendelseskode: 140)

Etage: 4. Side/Dør: th 0 / 0 / 0 0 52 / 0 / 0 0 2 / 0 1 / 1 JA (E*)

Bolig i etageejendom, flerfamiliehus eller to-familiehus (Anvendelseskode: 140)

Bispeparken 41 (vejkode: 544), 2400 København NV

Etage: st. Side/Dør: tv 0 / 0 / 0 0 60 / 0 / 0 0 2 / 0 1 / 1 JA (E*)

Bolig i etageejendom, flerfamiliehus eller to-familiehus (Anvendelseskode: 140)

Etage: st. Side/Dør: th 0 / 0 / 0 0 60 / 0 / 0 0 2 / 0 1 / 1 JA (E*)

Bolig i etageejendom, flerfamiliehus eller to-familiehus (Anvendelseskode: 140)

Etage: 1. Side/Dør: tv 0 / 0 / 0 0 60 / 0 / 0 0 2 / 0 1 / 1 JA (E*)

Bolig i etageejendom, flerfamiliehus eller to-familiehus (Anvendelseskode: 140)

Etage: 1. Side/Dør: th 0 / 0 / 0 0 60 / 0 / 0 0 2 / 0 1 / 1 JA (E*)

Bolig i etageejendom, flerfamiliehus eller to-familiehus (Anvendelseskode: 140)

Etage: 2. Side/Dør: tv 0 / 0 / 0 0 60 / 0 / 0 0 2 / 0 1 / 1 JA (E*)

Bolig i etageejendom, flerfamiliehus eller to-familiehus (Anvendelseskode: 140)

Etage: 2. Side/Dør: th 0 / 0 / 0 0 60 / 0 / 0 0 2 / 0 1 / 1 JA (E*)

Bolig i etageejendom, flerfamiliehus eller to-familiehus (Anvendelseskode: 140)

Etage: 3. Side/Dør: tv 0 / 0 / 0 0 60 / 0 / 0 0 2 / 0 1 / 1 JA (E*)

Bolig i etageejendom, flerfamiliehus eller to-familiehus (Anvendelseskode: 140)

Etage: 3. Side/Dør: th 0 / 0 / 0 0 60 / 0 / 0 0 2 / 0 1 / 1 JA (E*)

Bolig i etageejendom, flerfamiliehus eller to-familiehus (Anvendelseskode: 140)

Etage: 4. Side/Dør: tv 0 / 0 / 0 0 52 / 0 / 0 0 2 / 0 1 / 1 JA (E*)

Bolig i etageejendom, flerfamiliehus eller to-familiehus (Anvendelseskode: 140)

Etage: 4. Side/Dør: th 0 / 0 / 0 0 52 / 0 / 0 0 2 / 0 1 / 1 JA (E*)

Bolig i etageejendom, flerfamiliehus eller to-familiehus (Anvendelseskode: 140)

Bispeparken 42 (vejkode: 544), 2400 København NV

Etage: st. Side/Dør: tv 0 / 0 / 0 0 43 / 0 / 0 0 1 / 0 1 / 1 JA (E*)

Bolig i etageejendom, flerfamiliehus eller to-familiehus (Anvendelseskode: 140)

Etage: st. Side/Dør: mf 0 / 0 / 0 0 55 / 0 / 0 0 2 / 0 1 / 1 JA (E*)

Bolig i etageejendom, flerfamiliehus eller to-familiehus (Anvendelseskode: 140)

Etage: st. Side/Dør: th 0 / 0 / 0 0 57 / 0 / 0 0 2 / 0 1 / 1 JA (E*)

Bolig i etageejendom, flerfamiliehus eller to-familiehus (Anvendelseskode: 140)

Etage: 1. Side/Dør: tv 0 / 0 / 0 0 43 / 0 / 0 0 1 / 0 1 / 1 JA (E*)

Bolig i etageejendom, flerfamiliehus eller to-familiehus (Anvendelseskode: 140)

Etage: 1. Side/Dør: mf 0 / 0 / 0 0 55 / 0 / 0 0 2 / 0 1 / 1 JA (E*)

Bolig i etageejendom, flerfamiliehus eller to-familiehus (Anvendelseskode: 140)

Etage: 1. Side/Dør: th 0 / 0 / 0 0 57 / 0 / 0 0 2 / 0 1 / 1 JA (E*)

Bolig i etageejendom, flerfamiliehus eller to-familiehus (Anvendelseskode: 140)

Etage: 2. Side/Dør: tv	0 / 0 / 0	0	43 / 0 / 0	0	1 / 0	1 / 1	JA (E*)
Bolig i etageejendom, flerfamiliehus eller to-familiehus (Anvendelseskode: 140)							
Etage: 2. Side/Dør: mf	0 / 0 / 0	0	55 / 0 / 0	0	2 / 0	1 / 1	JA (E*)
Bolig i etageejendom, flerfamiliehus eller to-familiehus (Anvendelseskode: 140)							
Etage: 2. Side/Dør: th	0 / 0 / 0	0	57 / 0 / 0	0	2 / 0	1 / 1	JA (E*)
Bolig i etageejendom, flerfamiliehus eller to-familiehus (Anvendelseskode: 140)							
Etage: 3. Side/Dør: tv	0 / 0 / 0	0	43 / 0 / 0	0	1 / 0	1 / 1	JA (E*)
Bolig i etageejendom, flerfamiliehus eller to-familiehus (Anvendelseskode: 140)							
Etage: 3. Side/Dør: mf	0 / 0 / 0	0	55 / 0 / 0	0	2 / 0	1 / 1	JA (E*)
Bolig i etageejendom, flerfamiliehus eller to-familiehus (Anvendelseskode: 140)							
Etage: 3. Side/Dør: th	0 / 0 / 0	0	57 / 0 / 0	0	2 / 0	1 / 1	JA (E*)
Bolig i etageejendom, flerfamiliehus eller to-familiehus (Anvendelseskode: 140)							
Etage: 4. Side/Dør: tv	0 / 0 / 0	0	90 / 0 / 0	0	3 / 0	1 / 1	JA (E*)
Bolig i etageejendom, flerfamiliehus eller to-familiehus (Anvendelseskode: 140)							
Etage: 4. Side/Dør: th	0 / 0 / 0	0	52 / 0 / 0	0	1 / 0	1 / 1	JA (E*)
Bolig i etageejendom, flerfamiliehus eller to-familiehus (Anvendelseskode: 140)							

*A: Vandskyllende toilet uden for enheden

*B: Intet vandskyllende toilet

*C: Adgang til badeværelse

*D: Hverken badeværelse eller adgang til badeværelse

*E: Eget køkken med afløb

*F: Adgang til fælles køkken

*G: Fast kogeinstallation i værelse eller på gang

*H: Ingen fast kogeinstallation

Bygningsnr.: 7

Adresse: Bispeparken 1 (vejkode: 544), 2400 København NV

Etagebolig-bygning, flerfamiliehus eller to-familiehus (Bygningens anvendelse 140)

Matrikelnr.: 1247

Landsejerlavnavn: UTTERSLEV, KØBENHAVN

Beliggenhed (kvalitet): Sikker

Opførelsesår: 1941

Antal etager u. kælder & tagetage: 5

Antal helårsboliger med køkken: 39

Antal helårsboliger uden køkken: 0

Materialer

Ydervæggens materiale: Mursten

Tagdækningsmateriale: Tegl

Kilde til bygningens materialer: Oplyst af teknisk forvaltning

Areal i grundplan	m2	Samlet andet areal	m2	Bygningens arealanvendelse	m2
Bebygget areal	625	Samlet andet areal	0	Samlet boligareal	3025
Overdækket areal	0	Heraf affaldsrum i terræn	0	Heraf areal af lovlig beboelse i kælder	0
Areal i hele bygningen	m2	Heraf indbygget garage	0	Samlet erhvervsareal	518
Samlet bygningsareal (excl. kælder & tagetage)	3127	Heraf indbygget carport	0	Heraf erhverv i kælder	0
		Heraf indbygget udhus	0	Antal etager u. kælder & tagetage	5
Samlet kælderareal	625	Heraf lukkede overdækninger	0		
Heraf udnyttet kælder	0	Heraf indbygget udestue el. lign.	0		
Heraf dyb kælder	625	Heraf udvendig efter isolering	0		
Samlet tagetageareal	495	Heraf øvrige arealer	0		
Heraf udnyttet tagetage	0	Heraf indbygget garage i kælder	0		

Kilde til bygningsarealer: Oplyst af teknisk forvaltning

Energioplysninger

Varmeinstallation: Fjernvarme/blokvarme

Supplerende varme: Bygningen har ingen supplerende varme

Oplysninger om bolig-/erhvervsenheder

Adresse Etage/side	Heraf fællesareal adgangsareal / fælles boligareal / åben altan, tagterrasse	Tinglyst areal	Areal Bolig / Erhverv / Andet	Lukket overdækning, udestue /	Antal værelser Bolig / Erhverv	Toilet / Bad	Køkken
--------------------	--	-------------------	-------------------------------------	-------------------------------------	--------------------------------------	--------------	--------

Bispeparken 1 (vejkode: 544), 2400 København NV

Etage: st. Side/Dør: tv	0 / 0 / 0	0	84 / 0 / 0	0	3 / 0	1 / 1	JA (E*)
-------------------------	-----------	---	------------	---	-------	-------	---------

Bolig i etageejendom, flerfamiliehus eller to-familiehus (Anvendelseskode: 140)

Etage: st. Side/Dør: th	0 / 0 / 0	0	74 / 0 / 0	0	3 / 0	1 / 1	JA (E*)
-------------------------	-----------	---	------------	---	-------	-------	---------

Bolig i etageejendom, flerfamiliehus eller to-familiehus (Anvendelseskode: 140)

Etage: 1. Side/Dør: tv	0 / 0 / 0	0	84 / 0 / 0	0	3 / 0	1 / 1	JA (E*)
------------------------	-----------	---	------------	---	-------	-------	---------

Bolig i etageejendom, flerfamiliehus eller to-familiehus (Anvendelseskode: 140)

Etage: 1. Side/Dør: th	0 / 0 / 0	0	74 / 0 / 0	0	3 / 0	1 / 1	JA (E*)
------------------------	-----------	---	------------	---	-------	-------	---------

Bolig i etageejendom, flerfamiliehus eller to-familiehus (Anvendelseskode: 140)

Etage: 2. Side/Dør: tv	0 / 0 / 0	0	84 / 0 / 0	0	3 / 0	1 / 1	JA (E*)
------------------------	-----------	---	------------	---	-------	-------	---------

Bolig i etageejendom, flerfamiliehus eller to-familiehus (Anvendelseskode: 140)

Etage: 2. Side/Dør: th	0 / 0 / 0	0	74 / 0 / 0	0	3 / 0	1 / 1	JA (E*)
------------------------	-----------	---	------------	---	-------	-------	---------

Bolig i etageejendom, flerfamiliehus eller to-familiehus (Anvendelseskode: 140)

Etage: 3. Side/Dør: tv	0 / 0 / 0	0	84 / 0 / 0	0	2 / 0	1 / 1	JA (E*)
------------------------	-----------	---	------------	---	-------	-------	---------

Bolig i etageejendom, flerfamiliehus eller to-familiehus (Anvendelseskode: 140)

Etage: 3. Side/Dør: th	0 / 0 / 0	0	74 / 0 / 0	0	3 / 0	1 / 1	JA (E*)
------------------------	-----------	---	------------	---	-------	-------	---------

Bolig i etageejendom, flerfamiliehus eller to-familiehus (Anvendelseskode: 140)

Etage: 4. Side/Dør: tv	0 / 0 / 0	0	84 / 0 / 0	0	3 / 0	1 / 1	JA (E*)
------------------------	-----------	---	------------	---	-------	-------	---------

Bolig i etageejendom, flerfamiliehus eller to-familiehus (Anvendelseskode: 140)

Etage: 4. Side/Dør: th	0 / 0 / 0	0	74 / 0 / 0	0	3 / 0	1 / 1	JA (E*)
------------------------	-----------	---	------------	---	-------	-------	---------

Bolig i etageejendom, flerfamiliehus eller to-familiehus (Anvendelseskode: 140)

Bispeparken 2 (vejkode: 544), 2400 København NV

Etage: st. Side/Dør: tv	0 / 0 / 0	0	75 / 0 / 0	0	3 / 0	1 / 1	JA (E*)
-------------------------	-----------	---	------------	---	-------	-------	---------

Bolig i etageejendom, flerfamiliehus eller to-familiehus (Anvendelseskode: 140)

Etage: st. Side/Dør: th	0 / 0 / 0	0	74 / 0 / 0	0	3 / 0	1 / 1	JA (E*)
-------------------------	-----------	---	------------	---	-------	-------	---------

Bolig i etageejendom, flerfamiliehus eller to-familiehus (Anvendelseskode: 140)

Etage: 1. Side/Dør: tv	0 / 0 / 0	0	75 / 0 / 0	0	3 / 0	1 / 1	JA (E*)
------------------------	-----------	---	------------	---	-------	-------	---------

Bolig i etageejendom, flerfamiliehus eller to-familiehus (Anvendelseskode: 140)

Etage: 1. Side/Dør: th	0 / 0 / 0	0	74 / 0 / 0	0	3 / 0	1 / 1	JA (E*)
------------------------	-----------	---	------------	---	-------	-------	---------

Bolig i etageejendom, flerfamiliehus eller to-familiehus (Anvendelseskode: 140)

Etage: 2. Side/Dør: tv	0 / 0 / 0	0	75 / 0 / 0	0	3 / 0	1 / 1	JA (E*)
------------------------	-----------	---	------------	---	-------	-------	---------

Bolig i etageejendom, flerfamiliehus eller to-familiehus (Anvendelseskode: 140)

Etage: 2. Side/Dør: th	0 / 0 / 0	0	74 / 0 / 0	0	3 / 0	1 / 1	JA (E*)
------------------------	-----------	---	------------	---	-------	-------	---------

Bolig i etageejendom, flerfamiliehus eller to-familiehus (Anvendelseskode: 140)

Etage: 3. Side/Dør: tv	0 / 0 / 0	0	75 / 0 / 0	0	3 / 0	1 / 1	JA (E*)
------------------------	-----------	---	------------	---	-------	-------	---------

Bolig i etageejendom, flerfamiliehus eller to-familiehus (Anvendelseskode: 140)

Etage: 3. Side/Dør: th	0 / 0 / 0	0	74 / 0 / 0	0	3 / 0	1 / 1	JA (E*)
------------------------	-----------	---	------------	---	-------	-------	---------

Bolig i etageejendom, flerfamiliehus eller to-familiehus (Anvendelseskode: 140)

Etage: 4. Side/Dør: tv	0 / 0 / 0	0	75 / 0 / 0	0	3 / 0	1 / 1	JA (E*)
------------------------	-----------	---	------------	---	-------	-------	---------

Bolig i etageejendom, flerfamiliehus eller to-familiehus (Anvendelseskode: 140)

Etage: 4. Side/Dør: th	0 / 0 / 0	0	74 / 0 / 0	0	3 / 0	1 / 1	JA (E*)
------------------------	-----------	---	------------	---	-------	-------	---------

Bolig i etageejendom, flerfamiliehus eller to-familiehus (Anvendelseskode: 140)

Bispeparken 3 (vejkode: 544), 2400 København NV

Etage: st. Side/Dør: tv	0 / 0 / 0	0	75 / 0 / 0	0	3 / 0	1 / 1	JA (E*)
-------------------------	-----------	---	------------	---	-------	-------	---------

Bolig i etageejendom, flerfamiliehus eller to-familiehus (Anvendelseskode: 140)

Etage: st. Side/Dør: th	0 / 0 / 0	0	74 / 0 / 0	0	3 / 0	1 / 1	JA (E*)
-------------------------	-----------	---	------------	---	-------	-------	---------

Bolig i etageejendom, flerfamiliehus eller to-familiehus (Anvendelseskode: 140)

Etage: 1. Side/Dør: tv	0 / 0 / 0	0	75 / 0 / 0	0	3 / 0	1 / 1	JA (E*)
------------------------	-----------	---	------------	---	-------	-------	---------

Bolig i etageejendom, flerfamiliehus eller to-familiehus (Anvendelseskode: 140)

Etage: 1. Side/Dør: th	0 / 0 / 0	0	74 / 0 / 0	0	3 / 0	1 / 1	JA (E*)
------------------------	-----------	---	------------	---	-------	-------	---------

Bolig i etageejendom, flerfamiliehus eller to-familiehus (Anvendelseskode: 140)

Etage: 2. Side/Dør: tv	0 / 0 / 0	0	75 / 0 / 0	0	3 / 0	1 / 1	JA (E*)
------------------------	-----------	---	------------	---	-------	-------	---------

Bolig i etageejendom, flerfamiliehus eller to-familiehus (Anvendelseskode: 140)

Etage: 2. Side/Dør: th	0 / 0 / 0	0	74 / 0 / 0	0	3 / 0	1 / 1	JA (E*)
------------------------	-----------	---	------------	---	-------	-------	---------

Bolig i etageejendom, flerfamiliehus eller to-familiehus (Anvendelseskode: 140)

Etage: 3. Side/Dør: tv	0 / 0 / 0	0	75 / 0 / 0	0	3 / 0	1 / 1	JA (E*)
------------------------	-----------	---	------------	---	-------	-------	---------

Bolig i etageejendom, flerfamiliehus eller to-familiehus (Anvendelseskode: 140)

Etage: 3. Side/Dør: th	0 / 0 / 0	0	74 / 0 / 0	0	3 / 0	1 / 1	JA (E*)
------------------------	-----------	---	------------	---	-------	-------	---------

Bolig i etageejendom, flerfamiliehus eller to-familiehus (Anvendelseskode: 140)

Etage: 4. Side/Dør: tv	0 / 0 / 0	0	75 / 0 / 0	0	3 / 0	1 / 1	JA (E*)
------------------------	-----------	---	------------	---	-------	-------	---------

Bolig i etageejendom, flerfamiliehus eller to-familiehus (Anvendelseskode: 140)

Etage: 4. Side/Dør: th	0 / 0 / 0	0	74 / 0 / 0	0	3 / 0	1 / 1	JA (E*)
------------------------	-----------	---	------------	---	-------	-------	---------

Bolig i etageejendom, flerfamiliehus eller to-familiehus (Anvendelseskode: 140)

Bispeparken 4 (vejkode: 544), 2400 København NV

Etage: st. Side/Dør: tv	0 / 0 / 0	0	75 / 0 / 0	0	3 / 0	1 / 1	JA (E*)
-------------------------	-----------	---	------------	---	-------	-------	---------

Bolig i etageejendom, flerfamiliehus eller to-familiehus (Anvendelseskode: 140)

Etage: st. Side/Dør: th	0 / 0 / 0	0	89 / 0 / 0	0	4 / 0	1 / 1	JA (E*)
-------------------------	-----------	---	------------	---	-------	-------	---------

Bolig i etageejendom, flerfamiliehus eller to-familiehus (Anvendelseskode: 140)

Etage: 1. Side/Dør: tv	0 / 0 / 0	0	0 / 75 / 0	0	0 / 3	1 / 1	JA (E*)
------------------------	-----------	---	------------	---	-------	-------	---------

Sundhedscenter, lægehus, fødeklinik mv. (Anvendelseskode: 433)

Bemærkninger for Enheden

Denne enheds anvendelse kan ikke identificeres i de byggetilladelser, der tidligere er givet på ejendommen. Hvis enhedens anvendelse er ulovlig, skal denne lovliggøres.

Etage: 1. Side/Dør: th	0 / 0 / 0	0	89 / 0 / 0	0	4 / 0	1 / 1	JA (E*)
------------------------	-----------	---	------------	---	-------	-------	---------

Bolig i etageejendom, flerfamiliehus eller to-familiehus (Anvendelseskode: 140)

Etage: 2. Side/Dør: tv	0 / 0 / 0	0	75 / 0 / 0	0	3 / 0	1 / 1	JA (E*)
------------------------	-----------	---	------------	---	-------	-------	---------

Bolig i etageejendom, flerfamiliehus eller to-familiehus (Anvendelseskode: 140)

Etage: 2. Side/Dør: th	0 / 0 / 0	0	89 / 0 / 0	0	4 / 0	1 / 1	JA (E*)
------------------------	-----------	---	------------	---	-------	-------	---------

Bolig i etageejendom, flerfamiliehus eller to-familiehus (Anvendelseskode: 140)

Etage: 3. Side/Dør: tv	0 / 0 / 0	0	75 / 0 / 0	0	3 / 0	1 / 1	JA (E*)
------------------------	-----------	---	------------	---	-------	-------	---------

Bolig i etageejendom, flerfamiliehus eller to-familiehus (Anvendelseskode: 140)

Etage: 3. Side/Dør: th	0 / 0 / 0	0	89 / 0 / 0	0	4 / 0	1 / 1	JA (E*)
------------------------	-----------	---	------------	---	-------	-------	---------

Bolig i etageejendom, flerfamiliehus eller to-familiehus (Anvendelseskode: 140)

Etage: 4. Side/Dør: tv	0 / 0 / 0	0	75 / 0 / 0	0	3 / 0	1 / 1	JA (E*)
------------------------	-----------	---	------------	---	-------	-------	---------

Bolig i etageejendom, flerfamiliehus eller to-familiehus (Anvendelseskode: 140)

Etage: 4. Side/Dør: th	0 / 0 / 0	0	89 / 0 / 0	0	4 / 0	1 / 1	JA (E*)
------------------------	-----------	---	------------	---	-------	-------	---------

Bolig i etageejendom, flerfamiliehus eller to-familiehus (Anvendelseskode: 140)

Tuborgvej 266A (vejkode: 7684), 2400 København NV

Etage: st.	0 / 0 / 0	0	0 / 87 / 0	0	0 / 2	1 / 1	JA (E*)
------------	-----------	---	------------	---	-------	-------	---------

Enhed til detailhandel (Anvendelseskode: 322)

Tuborgvej 266B (vejkode: 7684), 2400 København NV

Etage: st.	0 / 0 / 0	0	0 / 135 / 0	0	0 / 2	1 / 1	JA (E*)
------------	-----------	---	-------------	---	-------	-------	---------

Privat servicevirksomhed som frisør, vaskeri, netcafé mv. (Anvendelseskode: 334)

Tuborgvej 266D (vejkode: 7684), 2400 København NV

Etage: st.	0 / 0 / 0	0	0 / 47 / 0	0	0 / 2	1 / 1	JA (E*)
------------	-----------	---	------------	---	-------	-------	---------

Enhed til detailhandel (Anvendelseskode: 322)

Tuborgvej 266E (vejkode: 7684), 2400 København NV

Etage: st.	0 / 0 / 0	0	0 / 46 / 0	0	0 / 2	1 / 1	JA (E*)
------------	-----------	---	------------	---	-------	-------	---------

Enhed til detailhandel (Anvendelseskode: 322)

Tuborgvej 266F (vejkode: 7684), 2400 København NV

Etage: st.	0 / 0 / 0	0	0 / 82 / 0	0	0 / 4	1 / 1	JA (E*)
------------	-----------	---	------------	---	-------	-------	---------

Privat servicevirksomhed som frisør, vaskeri, netcafé mv. (Anvendelseskode: 334)

Tuborgvej 266G (vejkode: 7684), 2400 København NV

Etage: st.	0 / 0 / 0	0	0 / 46 / 0	0	0 / 1	1 / 1	JA (E*)
------------	-----------	---	------------	---	-------	-------	---------

Enhed til kontor (Anvendelseskode: 321)

- *A: Vandskylende toilet uden for enheden
- *B: Intet vandskylende toilet
- *C: Adgang til badeværelse
- *D: Hverken badeværelse eller adgang til badeværelse
- *E: Eget køkken med afløb
- *F: Adgang til fælles køkken
- *G: Fast kogeinstallation i værelse eller på gang
- *H: Ingen fast kogeinstallation

Bygningsnr.: 8

Adresse: **Bispeparken 17 (vejkode: 544), 2400 København NV**

Etagebolig-bygning, flerfamiliehus eller to-familiehus (Bygningens anvendelse 140)

Matrikelnr.: 1246a

Landsejerlavsnavn: UTTERSLEV, KØBENHAVN

Beliggenhed (kvalitet): Sikker

Opførelsesår: 1941

Antal etager u. kælder & tagetage: 3

Antal helårsboliger med køkken: 127

Antal helårsboliger uden køkken: 0

Materialer

Ydervæggens materiale: Mursten

Tagdækningsmateriale: Tegl

Kilde til bygningens materialer: Oplyst af teknisk forvaltning

Areal i grundplan	m2	Samlet andet areal	m2	Bygningens arealanvendelse	m2
Bebygget areal	2024	Samlet andet areal	0	Samlet boligareal	7878
Overdækket areal	0	Heraf affaldsrum i terræn	0	Heraf areal af lovlig beboelse i kælder	0
Areal i hele bygningen	m2	Heraf indbygget garage	0	Samlet erhvervsareal	42
Samlet bygningsareal (excl. kælder & tagetage)	6072	Heraf indbygget carport	0	Heraf erhverv i kælder	0
		Heraf indbygget udhus	0	Antal etager u. kælder & tagetage	3
Samlet kælderareal	2024	Heraf lukkede overdækninger	0		
Heraf udnyttet kælder	0	Heraf indbygget udestue el. lign.	0		
Heraf dyb kælder	2024	Heraf udvendig efter isolering	0		
Samlet tagetageareal	1904	Heraf øvrige arealer	0		
Heraf udnyttet tagetage	1904	Heraf indbygget garage i kælder	0		

Kilde til bygningsarealer: Oplyst af teknisk forvaltning

Vand og afløb

Vandforsyning: Alment vandforsyningsanlæg

Afløbsforhold: Afløb til spildevandsforsyningens renseanlæg

Energioplysninger

Varmeinstallation: Fjernvarme/blokvarme

Supplerende varme: Bygningen har ingen supplerende varme

Oplysninger om bolig-/erhvervsenheder

Adresse Etage/side	Heraf fællesareal adgangsområde / fælles boligareal / åben altan, tagterrasse	Tinglyst areal	Areal Bolig / Erhverv / Andet	Lukket overdækning, udestue /	Antal værelser Bolig / Erhverv	Toilet / Bad	Køkken
--------------------	---	----------------	-------------------------------	-------------------------------	--------------------------------	--------------	--------

Jacob Lindbergs Vej 2 (vejkode: 3328), 2400 København NV

Etage: st. Side/Dør: tv	0 / 0 / 0	0	0 / 42 / 0	0	0 / 1	(B*) / (D*)	NEJ (H*)
-------------------------	-----------	---	------------	---	-------	-------------	----------

Anden enhed til fritidsformål (Anvendelseskode: 590)

Bemærkninger for Enheden

Denne enheds anvendelse kan ikke identificeres i de byggetilladelser, der tidligere er givet på ejendommen. Hvis enhedens anvendelse er ulovlig, skal denne lovliggøres.

Etage: st. Side/Dør: th	0 / 0 / 0	0	55 / 0 / 0	0	1 / 0	1 / 1	JA (E*)
-------------------------	-----------	---	------------	---	-------	-------	---------

Bolig i etageejendom, flerfamiliehus eller to-familiehus (Anvendelseskode: 140)

Etage: 1. Side/Dør: tv	0 / 0 / 0	0	86 / 0 / 0	0	4 / 0	1 / 1	JA (E*)
------------------------	-----------	---	------------	---	-------	-------	---------

Bolig i etageejendom, flerfamiliehus eller to-familiehus (Anvendelseskode: 140)

Etage: 1. Side/Dør: th	0 / 0 / 0	0	55 / 0 / 0	0	1 / 0	1 / 1	JA (E*)
------------------------	-----------	---	------------	---	-------	-------	---------

Bolig i etageejendom, flerfamiliehus eller to-familiehus (Anvendelseskode: 140)

Etage: 2. Side/Dør: tv	0 / 0 / 0	0	86 / 0 / 0	0	4 / 0	1 / 1	JA (E*)
------------------------	-----------	---	------------	---	-------	-------	---------

Bolig i etageejendom, flerfamiliehus eller to-familiehus (Anvendelseskode: 140)

Etage: 2. Side/Dør: th	0 / 0 / 0	0	55 / 0 / 0	0	1 / 0	1 / 1	JA (E*)
------------------------	-----------	---	------------	---	-------	-------	---------

Bolig i etageejendom, flerfamiliehus eller to-familiehus (Anvendelseskode: 140)

Etage: 3. Side/Dør: tv	0 / 0 / 0	0	82 / 0 / 0	0	3 / 0	1 / 1	JA (E*)
------------------------	-----------	---	------------	---	-------	-------	---------

Bolig i etageejendom, flerfamiliehus eller to-familiehus (Anvendelseskode: 140)

Etage: 3. Side/Dør: th	0 / 0 / 0	0	55 / 0 / 0	0	1 / 0	1 / 1	JA (E*)
------------------------	-----------	---	------------	---	-------	-------	---------

Bolig i etageejendom, flerfamiliehus eller to-familiehus (Anvendelseskode: 140)

Jacob Lindbergs Vej 4 (vejkode: 3328), 2400 København NV

Etage: st. Side/Dør: tv	0 / 0 / 0	0	68 / 0 / 0	0	3 / 0	1 / 1	JA (E*)
-------------------------	-----------	---	------------	---	-------	-------	---------

Bolig i etageejendom, flerfamiliehus eller to-familiehus (Anvendelseskode: 140)

Etage: st. Side/Dør: mf	0 / 0 / 0	0	49 / 0 / 0	0	2 / 0	1 / 1	JA (E*)
-------------------------	-----------	---	------------	---	-------	-------	---------

Bolig i etageejendom, flerfamiliehus eller to-familiehus (Anvendelseskode: 140)

Etage: st. Side/Dør: th	0 / 0 / 0	0	68 / 0 / 0	0	3 / 0	1 / 1	JA (E*)
-------------------------	-----------	---	------------	---	-------	-------	---------

Bolig i etageejendom, flerfamiliehus eller to-familiehus (Anvendelseskode: 140)

Etage: 1. Side/Dør: tv	0 / 0 / 0	0	68 / 0 / 0	0	3 / 0	1 / 1	JA (E*)
------------------------	-----------	---	------------	---	-------	-------	---------

Bolig i etageejendom, flerfamiliehus eller to-familiehus (Anvendelseskode: 140)

Etage: 1. Side/Dør: mf	0 / 0 / 0	0	49 / 0 / 0	0	2 / 0	1 / 1	JA (E*)
------------------------	-----------	---	------------	---	-------	-------	---------

Bolig i etageejendom, flerfamiliehus eller to-familiehus (Anvendelseskode: 140)

Etage: 1. Side/Dør: th	0 / 0 / 0	0	68 / 0 / 0	0	3 / 0	1 / 1	JA (E*)
------------------------	-----------	---	------------	---	-------	-------	---------

Bolig i etageejendom, flerfamiliehus eller to-familiehus (Anvendelseskode: 140)

Etage: 2. Side/Dør: tv	0 / 0 / 0	0	68 / 0 / 0	0	3 / 0	1 / 1	JA (E*)
------------------------	-----------	---	------------	---	-------	-------	---------

Bolig i etageejendom, flerfamiliehus eller to-familiehus (Anvendelseskode: 140)

Etage: 2. Side/Dør: mf	0 / 0 / 0	0	49 / 0 / 0	0	2 / 0	1 / 1	JA (E*)
------------------------	-----------	---	------------	---	-------	-------	---------

Bolig i etageejendom, flerfamiliehus eller to-familiehus (Anvendelseskode: 140)

Etage: 2. Side/Dør: th	0 / 0 / 0	0	68 / 0 / 0	0	3 / 0	1 / 1	JA (E*)
------------------------	-----------	---	------------	---	-------	-------	---------

Bolig i etageejendom, flerfamiliehus eller to-familiehus (Anvendelseskode: 140)

Etage: 3. Side/Dør: tv	0 / 0 / 0	0	62 / 0 / 0	0	2 / 0	1 / 1	JA (E*)
------------------------	-----------	---	------------	---	-------	-------	---------

Bolig i etageejendom, flerfamiliehus eller to-familiehus (Anvendelseskode: 140)

Etage: 3. Side/Dør: mf	0 / 0 / 0	0	49 / 0 / 0	0	2 / 0	1 / 1	JA (E*)
------------------------	-----------	---	------------	---	-------	-------	---------

Bolig i etageejendom, flerfamiliehus eller to-familiehus (Anvendelseskode: 140)

Etage: 3. Side/Dør: th	0 / 0 / 0	0	62 / 0 / 0	0	2 / 0	1 / 1	JA (E*)
------------------------	-----------	---	------------	---	-------	-------	---------

Bolig i etageejendom, flerfamiliehus eller to-familiehus (Anvendelseskode: 140)

Jacob Lindbergs Vej 6 (vejkode: 3328), 2400 København NV

Etage: st. Side/Dør: tv	0 / 0 / 0	0	68 / 0 / 0	0	3 / 0	1 / 1	JA (E*)
-------------------------	-----------	---	------------	---	-------	-------	---------

Bolig i etageejendom, flerfamiliehus eller to-familiehus (Anvendelseskode: 140)

Etage: st. Side/Dør: mf	0 / 0 / 0	0	49 / 0 / 0	0	2 / 0	1 / 1	JA (E*)
-------------------------	-----------	---	------------	---	-------	-------	---------

Bolig i etageejendom, flerfamiliehus eller to-familiehus (Anvendelseskode: 140)

Etage: st. Side/Dør: th	0 / 0 / 0	0	68 / 0 / 0	0	3 / 0	1 / 1	JA (E*)
-------------------------	-----------	---	------------	---	-------	-------	---------

Bolig i etageejendom, flerfamiliehus eller to-familiehus (Anvendelseskode: 140)

Etage: 1. Side/Dør: tv	0 / 0 / 0	0	68 / 0 / 0	0	3 / 0	1 / 1	JA (E*)
------------------------	-----------	---	------------	---	-------	-------	---------

Bolig i etageejendom, flerfamiliehus eller to-familiehus (Anvendelseskode: 140)

Etage: 1. Side/Dør: mf	0 / 0 / 0	0	49 / 0 / 0	0	2 / 0	1 / 1	JA (E*)
------------------------	-----------	---	------------	---	-------	-------	---------

Bolig i etageejendom, flerfamiliehus eller to-familiehus (Anvendelseskode: 140)

Etage: 1. Side/Dør: th	0 / 0 / 0	0	68 / 0 / 0	0	3 / 0	1 / 1	JA (E*)
------------------------	-----------	---	------------	---	-------	-------	---------

Bolig i etageejendom, flerfamiliehus eller to-familiehus (Anvendelseskode: 140)

Etage: 2. Side/Dør: tv	0 / 0 / 0	0	68 / 0 / 0	0	3 / 0	1 / 1	JA (E*)
------------------------	-----------	---	------------	---	-------	-------	---------

Bolig i etageejendom, flerfamiliehus eller to-familiehus (Anvendelseskode: 140)

Etage: 2. Side/Dør: mf	0 / 0 / 0	0	49 / 0 / 0	0	2 / 0	1 / 1	JA (E*)
------------------------	-----------	---	------------	---	-------	-------	---------

Bolig i etageejendom, flerfamiliehus eller to-familiehus (Anvendelseskode: 140)

Etage: 2. Side/Dør: th	0 / 0 / 0	0	68 / 0 / 0	0	3 / 0	1 / 1	JA (E*)
------------------------	-----------	---	------------	---	-------	-------	---------

Bolig i etageejendom, flerfamiliehus eller to-familiehus (Anvendelseskode: 140)

Etage: 3. Side/Dør: tv	0 / 0 / 0	0	62 / 0 / 0	0	2 / 0	1 / 1	JA (E*)
------------------------	-----------	---	------------	---	-------	-------	---------

Bolig i etageejendom, flerfamiliehus eller to-familiehus (Anvendelseskode: 140)

Etage: 3. Side/Dør: mf	0 / 0 / 0	0	49 / 0 / 0	0	2 / 0	1 / 1	JA (E*)
------------------------	-----------	---	------------	---	-------	-------	---------

Bolig i etageejendom, flerfamiliehus eller to-familiehus (Anvendelseskode: 140)

Etage: 3. Side/Dør: th	0 / 0 / 0	0	62 / 0 / 0	0	2 / 0	1 / 1	JA (E*)
------------------------	-----------	---	------------	---	-------	-------	---------

Bolig i etageejendom, flerfamiliehus eller to-familiehus (Anvendelseskode: 140)

Jacob Lindbergs Vej 8 (vejkode: 3328), 2400 København NV

Etage: st. Side/Dør: tv	0 / 0 / 0	0	68 / 0 / 0	0	3 / 0	1 / 1	JA (E*)
-------------------------	-----------	---	------------	---	-------	-------	---------

Bolig i etageejendom, flerfamiliehus eller to-familiehus (Anvendelseskode: 140)

Etage: st. Side/Dør: mf	0 / 0 / 0	0	49 / 0 / 0	0	2 / 0	1 / 1	JA (E*)
-------------------------	-----------	---	------------	---	-------	-------	---------

Bolig i etageejendom, flerfamiliehus eller to-familiehus (Anvendelseskode: 140)

Etage: st. Side/Dør: th	0 / 0 / 0	0	68 / 0 / 0	0	3 / 0	1 / 1	JA (E*)
-------------------------	-----------	---	------------	---	-------	-------	---------

Bolig i etageejendom, flerfamiliehus eller to-familiehus (Anvendelseskode: 140)

Etage: 1. Side/Dør: tv	0 / 0 / 0	0	68 / 0 / 0	0	3 / 0	1 / 1	JA (E*)
------------------------	-----------	---	------------	---	-------	-------	---------

Bolig i etageejendom, flerfamiliehus eller to-familiehus (Anvendelseskode: 140)

Etage: 1. Side/Dør: mf	0 / 0 / 0	0	49 / 0 / 0	0	2 / 0	1 / 1	JA (E*)
------------------------	-----------	---	------------	---	-------	-------	---------

Bolig i etageejendom, flerfamiliehus eller to-familiehus (Anvendelseskode: 140)

Etage: 1. Side/Dør: th 0 / 0 / 0 0 68 / 0 / 0 0 3 / 0 1 / 1 JA (E*)

Bolig i etageejendom, flerfamiliehus eller to-familiehus (Anvendelseskode: 140)

Etage: 2. Side/Dør: tv 0 / 0 / 0 0 68 / 0 / 0 0 3 / 0 1 / 1 JA (E*)

Bolig i etageejendom, flerfamiliehus eller to-familiehus (Anvendelseskode: 140)

Etage: 2. Side/Dør: mf 0 / 0 / 0 0 49 / 0 / 0 0 2 / 0 1 / 1 JA (E*)

Bolig i etageejendom, flerfamiliehus eller to-familiehus (Anvendelseskode: 140)

Etage: 2. Side/Dør: th 0 / 0 / 0 0 68 / 0 / 0 0 3 / 0 1 / 1 JA (E*)

Bolig i etageejendom, flerfamiliehus eller to-familiehus (Anvendelseskode: 140)

Etage: 3. Side/Dør: tv 0 / 0 / 0 0 62 / 0 / 0 0 2 / 0 1 / 1 JA (E*)

Bolig i etageejendom, flerfamiliehus eller to-familiehus (Anvendelseskode: 140)

Etage: 3. Side/Dør: mf 0 / 0 / 0 0 49 / 0 / 0 0 2 / 0 1 / 1 JA (E*)

Bolig i etageejendom, flerfamiliehus eller to-familiehus (Anvendelseskode: 140)

Etage: 3. Side/Dør: th 0 / 0 / 0 0 62 / 0 / 0 0 2 / 0 1 / 1 JA (E*)

Bolig i etageejendom, flerfamiliehus eller to-familiehus (Anvendelseskode: 140)

Jacob Lindbergs Vej 10 (vejkode: 3328), 2400 København NV

Etage: st. Side/Dør: tv 0 / 0 / 0 0 75 / 0 / 0 0 3 / 0 1 / 1 JA (E*)

Bolig i etageejendom, flerfamiliehus eller to-familiehus (Anvendelseskode: 140)

Etage: st. Side/Dør: mf 0 / 0 / 0 0 49 / 0 / 0 0 2 / 0 1 / 1 JA (E*)

Bolig i etageejendom, flerfamiliehus eller to-familiehus (Anvendelseskode: 140)

Etage: st. Side/Dør: th 0 / 0 / 0 0 68 / 0 / 0 0 3 / 0 1 / 1 JA (E*)

Bolig i etageejendom, flerfamiliehus eller to-familiehus (Anvendelseskode: 140)

Etage: 1. Side/Dør: tv 0 / 0 / 0 0 75 / 0 / 0 0 3 / 0 1 / 1 JA (E*)

Bolig i etageejendom, flerfamiliehus eller to-familiehus (Anvendelseskode: 140)

Etage: 1. Side/Dør: mf 0 / 0 / 0 0 49 / 0 / 0 0 2 / 0 1 / 1 JA (E*)

Bolig i etageejendom, flerfamiliehus eller to-familiehus (Anvendelseskode: 140)

Etage: 1. Side/Dør: th 0 / 0 / 0 0 68 / 0 / 0 0 3 / 0 1 / 1 JA (E*)

Bolig i etageejendom, flerfamiliehus eller to-familiehus (Anvendelseskode: 140)

Etage: 2. Side/Dør: tv 0 / 0 / 0 0 75 / 0 / 0 0 3 / 0 1 / 1 JA (E*)

Bolig i etageejendom, flerfamiliehus eller to-familiehus (Anvendelseskode: 140)

Etage: 2. Side/Dør: mf 0 / 0 / 0 0 49 / 0 / 0 0 2 / 0 1 / 1 JA (E*)

Bolig i etageejendom, flerfamiliehus eller to-familiehus (Anvendelseskode: 140)

Etage: 2. Side/Dør: th 0 / 0 / 0 0 68 / 0 / 0 0 3 / 0 1 / 1 JA (E*)

Bolig i etageejendom, flerfamiliehus eller to-familiehus (Anvendelseskode: 140)

Etage: 3. Side/Dør: tv 0 / 0 / 0 0 68 / 0 / 0 0 2 / 0 1 / 1 JA (E*)

Bolig i etageejendom, flerfamiliehus eller to-familiehus (Anvendelseskode: 140)

Etage: 3. Side/Dør: mf 0 / 0 / 0 0 49 / 0 / 0 0 2 / 0 1 / 1 JA (E*)

Bolig i etageejendom, flerfamiliehus eller to-familiehus (Anvendelseskode: 140)

Etage: 3. Side/Dør: th	0 / 0 / 0	0	62 / 0 / 0	0	2 / 0	1 / 1	JA (E*)
------------------------	-----------	---	------------	---	-------	-------	---------

Bolig i etageejendom, flerfamiliehus eller to-familiehus (Anvendelseskode: 140)

Bispeparken 17 (vejkode: 544), 2400 København NV

Etage: st. Side/Dør: tv	0 / 0 / 0	0	77 / 0 / 0	0	3 / 0	1 / 1	JA (E*)
-------------------------	-----------	---	------------	---	-------	-------	---------

Bolig i etageejendom, flerfamiliehus eller to-familiehus (Anvendelseskode: 140)

Etage: st. Side/Dør: mf	0 / 0 / 0	0	49 / 0 / 0	0	2 / 0	1 / 1	JA (E*)
-------------------------	-----------	---	------------	---	-------	-------	---------

Bolig i etageejendom, flerfamiliehus eller to-familiehus (Anvendelseskode: 140)

Etage: st. Side/Dør: th	0 / 0 / 0	0	68 / 0 / 0	0	3 / 0	1 / 1	JA (E*)
-------------------------	-----------	---	------------	---	-------	-------	---------

Bolig i etageejendom, flerfamiliehus eller to-familiehus (Anvendelseskode: 140)

Etage: 1. Side/Dør: tv	0 / 0 / 0	0	77 / 0 / 0	0	3 / 0	1 / 1	JA (E*)
------------------------	-----------	---	------------	---	-------	-------	---------

Bolig i etageejendom, flerfamiliehus eller to-familiehus (Anvendelseskode: 140)

Etage: 1. Side/Dør: mf	0 / 0 / 0	0	49 / 0 / 0	0	2 / 0	1 / 1	JA (E*)
------------------------	-----------	---	------------	---	-------	-------	---------

Bolig i etageejendom, flerfamiliehus eller to-familiehus (Anvendelseskode: 140)

Etage: 1. Side/Dør: th	0 / 0 / 0	0	68 / 0 / 0	0	3 / 0	1 / 1	JA (E*)
------------------------	-----------	---	------------	---	-------	-------	---------

Bolig i etageejendom, flerfamiliehus eller to-familiehus (Anvendelseskode: 140)

Etage: 2. Side/Dør: tv	0 / 0 / 0	0	77 / 0 / 0	0	3 / 0	1 / 1	JA (E*)
------------------------	-----------	---	------------	---	-------	-------	---------

Bolig i etageejendom, flerfamiliehus eller to-familiehus (Anvendelseskode: 140)

Etage: 2. Side/Dør: mf	0 / 0 / 0	0	49 / 0 / 0	0	2 / 0	1 / 1	JA (E*)
------------------------	-----------	---	------------	---	-------	-------	---------

Bolig i etageejendom, flerfamiliehus eller to-familiehus (Anvendelseskode: 140)

Etage: 2. Side/Dør: th	0 / 0 / 0	0	68 / 0 / 0	0	3 / 0	1 / 1	JA (E*)
------------------------	-----------	---	------------	---	-------	-------	---------

Bolig i etageejendom, flerfamiliehus eller to-familiehus (Anvendelseskode: 140)

Etage: 3. Side/Dør: tv	0 / 0 / 0	0	71 / 0 / 0	0	2 / 0	1 / 1	JA (E*)
------------------------	-----------	---	------------	---	-------	-------	---------

Bolig i etageejendom, flerfamiliehus eller to-familiehus (Anvendelseskode: 140)

Etage: 3. Side/Dør: mf	0 / 0 / 0	0	49 / 0 / 0	0	2 / 0	1 / 1	JA (E*)
------------------------	-----------	---	------------	---	-------	-------	---------

Bolig i etageejendom, flerfamiliehus eller to-familiehus (Anvendelseskode: 140)

Etage: 3. Side/Dør: th	0 / 0 / 0	0	62 / 0 / 0	0	2 / 0	1 / 1	JA (E*)
------------------------	-----------	---	------------	---	-------	-------	---------

Bolig i etageejendom, flerfamiliehus eller to-familiehus (Anvendelseskode: 140)

Bispeparken 18 (vejkode: 544), 2400 København NV

Etage: st. Side/Dør: tv	0 / 0 / 0	0	68 / 0 / 0	0	3 / 0	1 / 1	JA (E*)
-------------------------	-----------	---	------------	---	-------	-------	---------

Bolig i etageejendom, flerfamiliehus eller to-familiehus (Anvendelseskode: 140)

Etage: st. Side/Dør: mf	0 / 0 / 0	0	49 / 0 / 0	0	2 / 0	1 / 1	JA (E*)
-------------------------	-----------	---	------------	---	-------	-------	---------

Bolig i etageejendom, flerfamiliehus eller to-familiehus (Anvendelseskode: 140)

Etage: st. Side/Dør: th	0 / 0 / 0	0	68 / 0 / 0	0	3 / 0	1 / 1	JA (E*)
-------------------------	-----------	---	------------	---	-------	-------	---------

Bolig i etageejendom, flerfamiliehus eller to-familiehus (Anvendelseskode: 140)

Etage: 1. Side/Dør: tv	0 / 0 / 0	0	68 / 0 / 0	0	3 / 0	1 / 1	JA (E*)
------------------------	-----------	---	------------	---	-------	-------	---------

Bolig i etageejendom, flerfamiliehus eller to-familiehus (Anvendelseskode: 140)

Etage: 1. Side/Dør: mf	0 / 0 / 0	0	49 / 0 / 0	0	2 / 0	1 / 1	JA (E*)
------------------------	-----------	---	------------	---	-------	-------	---------

Bolig i etageejendom, flerfamiliehus eller to-familiehus (Anvendelseskode: 140)

Etage: 1. Side/Dør: th	0 / 0 / 0	0	68 / 0 / 0	0	3 / 0	1 / 1	JA (E*)
------------------------	-----------	---	------------	---	-------	-------	---------

Bolig i etageejendom, flerfamiliehus eller to-familiehus (Anvendelseskode: 140)

Etage: 2. Side/Dør: tv	0 / 0 / 0	0	68 / 0 / 0	0	3 / 0	1 / 1	JA (E*)
------------------------	-----------	---	------------	---	-------	-------	---------

Bolig i etageejendom, flerfamiliehus eller to-familiehus (Anvendelseskode: 140)

Etage: 2. Side/Dør: mf	0 / 0 / 0	0	49 / 0 / 0	0	2 / 0	1 / 1	JA (E*)
------------------------	-----------	---	------------	---	-------	-------	---------

Bolig i etageejendom, flerfamiliehus eller to-familiehus (Anvendelseskode: 140)

Etage: 2. Side/Dør: th	0 / 0 / 0	0	68 / 0 / 0	0	3 / 0	1 / 1	JA (E*)
------------------------	-----------	---	------------	---	-------	-------	---------

Bolig i etageejendom, flerfamiliehus eller to-familiehus (Anvendelseskode: 140)

Etage: 3. Side/Dør: tv	0 / 0 / 0	0	62 / 0 / 0	0	2 / 0	1 / 1	JA (E*)
------------------------	-----------	---	------------	---	-------	-------	---------

Bolig i etageejendom, flerfamiliehus eller to-familiehus (Anvendelseskode: 140)

Etage: 3. Side/Dør: mf	0 / 0 / 0	0	49 / 0 / 0	0	2 / 0	1 / 1	JA (E*)
------------------------	-----------	---	------------	---	-------	-------	---------

Bolig i etageejendom, flerfamiliehus eller to-familiehus (Anvendelseskode: 140)

Etage: 3. Side/Dør: th	0 / 0 / 0	0	62 / 0 / 0	0	2 / 0	1 / 1	JA (E*)
------------------------	-----------	---	------------	---	-------	-------	---------

Bolig i etageejendom, flerfamiliehus eller to-familiehus (Anvendelseskode: 140)

Bispeparken 19 (vejkode: 544), 2400 København NV

Etage: st. Side/Dør: tv	0 / 0 / 0	0	68 / 0 / 0	0	3 / 0	1 / 1	JA (E*)
-------------------------	-----------	---	------------	---	-------	-------	---------

Bolig i etageejendom, flerfamiliehus eller to-familiehus (Anvendelseskode: 140)

Etage: st. Side/Dør: mf	0 / 0 / 0	0	49 / 0 / 0	0	2 / 0	1 / 1	JA (E*)
-------------------------	-----------	---	------------	---	-------	-------	---------

Bolig i etageejendom, flerfamiliehus eller to-familiehus (Anvendelseskode: 140)

Etage: st. Side/Dør: th	0 / 0 / 0	0	68 / 0 / 0	0	3 / 0	1 / 1	JA (E*)
-------------------------	-----------	---	------------	---	-------	-------	---------

Bolig i etageejendom, flerfamiliehus eller to-familiehus (Anvendelseskode: 140)

Etage: 1. Side/Dør: tv	0 / 0 / 0	0	68 / 0 / 0	0	3 / 0	1 / 1	JA (E*)
------------------------	-----------	---	------------	---	-------	-------	---------

Bolig i etageejendom, flerfamiliehus eller to-familiehus (Anvendelseskode: 140)

Etage: 1. Side/Dør: mf	0 / 0 / 0	0	49 / 0 / 0	0	2 / 0	1 / 1	JA (E*)
------------------------	-----------	---	------------	---	-------	-------	---------

Bolig i etageejendom, flerfamiliehus eller to-familiehus (Anvendelseskode: 140)

Etage: 1. Side/Dør: th	0 / 0 / 0	0	68 / 0 / 0	0	3 / 0	1 / 1	JA (E*)
------------------------	-----------	---	------------	---	-------	-------	---------

Bolig i etageejendom, flerfamiliehus eller to-familiehus (Anvendelseskode: 140)

Etage: 2. Side/Dør: tv	0 / 0 / 0	0	68 / 0 / 0	0	3 / 0	1 / 1	JA (E*)
------------------------	-----------	---	------------	---	-------	-------	---------

Bolig i etageejendom, flerfamiliehus eller to-familiehus (Anvendelseskode: 140)

Etage: 2. Side/Dør: mf	0 / 0 / 0	0	49 / 0 / 0	0	2 / 0	1 / 1	JA (E*)
------------------------	-----------	---	------------	---	-------	-------	---------

Bolig i etageejendom, flerfamiliehus eller to-familiehus (Anvendelseskode: 140)

Etage: 2. Side/Dør: th	0 / 0 / 0	0	68 / 0 / 0	0	3 / 0	1 / 1	JA (E*)
------------------------	-----------	---	------------	---	-------	-------	---------

Bolig i etageejendom, flerfamiliehus eller to-familiehus (Anvendelseskode: 140)

Etage: 3. Side/Dør: tv 0 / 0 / 0 0 62 / 0 / 0 0 2 / 0 1 / 1 JA (E*)

Bolig i etageejendom, flerfamiliehus eller to-familiehus (Anvendelseskode: 140)

Etage: 3. Side/Dør: mf 0 / 0 / 0 0 49 / 0 / 0 0 2 / 0 1 / 1 JA (E*)

Bolig i etageejendom, flerfamiliehus eller to-familiehus (Anvendelseskode: 140)

Etage: 3. Side/Dør: th 0 / 0 / 0 0 62 / 0 / 0 0 2 / 0 1 / 1 JA (E*)

Bolig i etageejendom, flerfamiliehus eller to-familiehus (Anvendelseskode: 140)

Bispeparken 20 (vejkode: 544), 2400 København NV

Etage: st. Side/Dør: tv 0 / 0 / 0 0 68 / 0 / 0 0 3 / 0 1 / 1 JA (E*)

Bolig i etageejendom, flerfamiliehus eller to-familiehus (Anvendelseskode: 140)

Etage: st. Side/Dør: mf 0 / 0 / 0 0 49 / 0 / 0 0 2 / 0 1 / 1 JA (E*)

Bolig i etageejendom, flerfamiliehus eller to-familiehus (Anvendelseskode: 140)

Etage: st. Side/Dør: th 0 / 0 / 0 0 68 / 0 / 0 0 3 / 0 1 / 1 JA (E*)

Bolig i etageejendom, flerfamiliehus eller to-familiehus (Anvendelseskode: 140)

Etage: 1. Side/Dør: tv 0 / 0 / 0 0 68 / 0 / 0 0 3 / 0 1 / 1 JA (E*)

Bolig i etageejendom, flerfamiliehus eller to-familiehus (Anvendelseskode: 140)

Etage: 1. Side/Dør: mf 0 / 0 / 0 0 49 / 0 / 0 0 2 / 0 1 / 1 JA (E*)

Bolig i etageejendom, flerfamiliehus eller to-familiehus (Anvendelseskode: 140)

Etage: 1. Side/Dør: th 0 / 0 / 0 0 68 / 0 / 0 0 3 / 0 1 / 1 JA (E*)

Bolig i etageejendom, flerfamiliehus eller to-familiehus (Anvendelseskode: 140)

Etage: 2. Side/Dør: tv 0 / 0 / 0 0 68 / 0 / 0 0 3 / 0 1 / 1 JA (E*)

Bolig i etageejendom, flerfamiliehus eller to-familiehus (Anvendelseskode: 140)

Etage: 2. Side/Dør: mf 0 / 0 / 0 0 49 / 0 / 0 0 2 / 0 1 / 1 JA (E*)

Bolig i etageejendom, flerfamiliehus eller to-familiehus (Anvendelseskode: 140)

Etage: 2. Side/Dør: th 0 / 0 / 0 0 68 / 0 / 0 0 3 / 0 1 / 1 JA (E*)

Bolig i etageejendom, flerfamiliehus eller to-familiehus (Anvendelseskode: 140)

Etage: 3. Side/Dør: tv 0 / 0 / 0 0 62 / 0 / 0 0 2 / 0 1 / 1 JA (E*)

Bolig i etageejendom, flerfamiliehus eller to-familiehus (Anvendelseskode: 140)

Etage: 3. Side/Dør: mf 0 / 0 / 0 0 49 / 0 / 0 0 2 / 0 1 / 1 JA (E*)

Bolig i etageejendom, flerfamiliehus eller to-familiehus (Anvendelseskode: 140)

Etage: 3. Side/Dør: th 0 / 0 / 0 0 62 / 0 / 0 0 2 / 0 1 / 1 JA (E*)

Bolig i etageejendom, flerfamiliehus eller to-familiehus (Anvendelseskode: 140)

Bispeparken 21 (vejkode: 544), 2400 København NV

Etage: st. Side/Dør: tv 0 / 0 / 0 0 68 / 0 / 0 0 3 / 0 1 / 1 JA (E*)

Bolig i etageejendom, flerfamiliehus eller to-familiehus (Anvendelseskode: 140)

Etage: st. Side/Dør: mf 0 / 0 / 0 0 49 / 0 / 0 0 2 / 0 1 / 1 JA (E*)

Bolig i etageejendom, flerfamiliehus eller to-familiehus (Anvendelseskode: 140)

Etage: st. Side/Dør: th 0 / 0 / 0 0 68 / 0 / 0 0 3 / 0 1 / 1 JA (E*)

Bolig i etageejendom, flerfamiliehus eller to-familiehus (Anvendelseskode: 140)

Etage: 1. Side/Dør: tv 0 / 0 / 0 0 68 / 0 / 0 0 3 / 0 1 / 1 JA (E*)

Bolig i etageejendom, flerfamiliehus eller to-familiehus (Anvendelseskode: 140)

Etage: 1. Side/Dør: mf 0 / 0 / 0 0 49 / 0 / 0 0 2 / 0 1 / 1 JA (E*)

Bolig i etageejendom, flerfamiliehus eller to-familiehus (Anvendelseskode: 140)

Etage: 1. Side/Dør: th 0 / 0 / 0 0 68 / 0 / 0 0 3 / 0 1 / 1 JA (E*)

Bolig i etageejendom, flerfamiliehus eller to-familiehus (Anvendelseskode: 140)

Etage: 2. Side/Dør: tv 0 / 0 / 0 0 68 / 0 / 0 0 3 / 0 1 / 1 JA (E*)

Bolig i etageejendom, flerfamiliehus eller to-familiehus (Anvendelseskode: 140)

Etage: 2. Side/Dør: mf 0 / 0 / 0 0 49 / 0 / 0 0 2 / 0 1 / 1 JA (E*)

Bolig i etageejendom, flerfamiliehus eller to-familiehus (Anvendelseskode: 140)

Etage: 2. Side/Dør: th 0 / 0 / 0 0 68 / 0 / 0 0 3 / 0 1 / 1 JA (E*)

Bolig i etageejendom, flerfamiliehus eller to-familiehus (Anvendelseskode: 140)

Etage: 3. Side/Dør: tv 0 / 0 / 0 0 62 / 0 / 0 0 2 / 0 1 / 1 JA (E*)

Bolig i etageejendom, flerfamiliehus eller to-familiehus (Anvendelseskode: 140)

Etage: 3. Side/Dør: mf 0 / 0 / 0 0 49 / 0 / 0 0 2 / 0 1 / 1 JA (E*)

Bolig i etageejendom, flerfamiliehus eller to-familiehus (Anvendelseskode: 140)

Etage: 3. Side/Dør: th 0 / 0 / 0 0 62 / 0 / 0 0 2 / 0 1 / 1 JA (E*)

Bolig i etageejendom, flerfamiliehus eller to-familiehus (Anvendelseskode: 140)

Bispeparken 22 (vejkode: 544), 2400 København NV

Etage: st. Side/Dør: tv 0 / 0 / 0 0 58 / 0 / 0 0 2 / 0 1 / 1 JA (E*)

Bolig i etageejendom, flerfamiliehus eller to-familiehus (Anvendelseskode: 140)

Etage: st. Side/Dør: mf 0 / 0 / 0 0 49 / 0 / 0 0 2 / 0 1 / 1 JA (E*)

Bolig i etageejendom, flerfamiliehus eller to-familiehus (Anvendelseskode: 140)

Etage: st. Side/Dør: th 0 / 0 / 0 0 83 / 0 / 0 0 3 / 0 1 / 1 JA (E*)

Bolig i etageejendom, flerfamiliehus eller to-familiehus (Anvendelseskode: 140)

Etage: 1. Side/Dør: tv 0 / 0 / 0 0 70 / 0 / 0 0 3 / 0 1 / 1 JA (E*)

Bolig i etageejendom, flerfamiliehus eller to-familiehus (Anvendelseskode: 140)

Etage: 1. Side/Dør: mf 0 / 0 / 0 0 49 / 0 / 0 0 2 / 0 1 / 1 JA (E*)

Bolig i etageejendom, flerfamiliehus eller to-familiehus (Anvendelseskode: 140)

Etage: 1. Side/Dør: th 0 / 0 / 0 0 83 / 0 / 0 0 3 / 0 1 / 1 JA (E*)

Bolig i etageejendom, flerfamiliehus eller to-familiehus (Anvendelseskode: 140)

Etage: 2. Side/Dør: tv 0 / 0 / 0 0 70 / 0 / 0 0 3 / 0 1 / 1 JA (E*)

Bolig i etageejendom, flerfamiliehus eller to-familiehus (Anvendelseskode: 140)

Etage: 2. Side/Dør: mf 0 / 0 / 0 0 49 / 0 / 0 0 2 / 0 1 / 1 JA (E*)

Bolig i etageejendom, flerfamiliehus eller to-familiehus (Anvendelseskode: 140)

Etage: 2. Side/Dør: th	0 / 0 / 0	0	83 / 0 / 0	0	3 / 0	1 / 1	JA (E*)
------------------------	-----------	---	------------	---	-------	-------	---------

Bolig i etageejendom, flerfamiliehus eller to-familiehus (Anvendelseskode: 140)

Etage: 3. Side/Dør: tv	0 / 0 / 0	0	65 / 0 / 0	0	2 / 0	1 / 1	JA (E*)
------------------------	-----------	---	------------	---	-------	-------	---------

Bolig i etageejendom, flerfamiliehus eller to-familiehus (Anvendelseskode: 140)

Etage: 3. Side/Dør: mf	0 / 0 / 0	0	49 / 0 / 0	0	2 / 0	1 / 1	JA (E*)
------------------------	-----------	---	------------	---	-------	-------	---------

Bolig i etageejendom, flerfamiliehus eller to-familiehus (Anvendelseskode: 140)

Etage: 3. Side/Dør: th	0 / 0 / 0	0	81 / 0 / 0	0	3 / 0	1 / 1	JA (E*)
------------------------	-----------	---	------------	---	-------	-------	---------

Bolig i etageejendom, flerfamiliehus eller to-familiehus (Anvendelseskode: 140)

*A: Vandskylende toilet uden for enheden

*B: Intet vandskylende toilet

*C: Adgang til badeværelse

*D: Hverken badeværelse eller adgang til badeværelse

*E: Eget køkken med afløb

*F: Adgang til fælles køkken

*G: Fast kogeinstallation i værelse eller på gang

*H: Ingen fast kogeinstallation

Bygningsnr.: 9

Adresse: Bispeparken 5 (vejkode: 544), 2400 København NV

Etagebolig-bygning, flerfamiliehus eller to-familiehus (Bygningens anvendelse 140)

Matrikelnr.: 1246a

Landsejerlavnavn: UTTERSLEV, KØBENHAVN

Beliggenhed (kvalitet): Sikker

Opførelsesår: 1941

Antal etager u. kælder & tagetage: 4

Antal helårsboliger med køkken: 120

Antal helårsboliger uden køkken: 0

Materialer

Ydervæggens materiale: Mursten

Tagdækningsmateriale: Tegl

Kilde til bygningens materialer: Oplyst af teknisk forvaltning

Areal i grundplan	m2	Samlet andet areal	m2	Bygningens arealanvendelse	m2
Bebygget areal	1634	Samlet andet areal	0	Samlet boligareal	7551
Overdækket areal	0	Heraf affaldsrum i terræn	0	Heraf areal af lovlig beboelse i kælder	0
Areal i hele bygningen	m2	Heraf indbygget garage	0	Samlet erhvervsareal	109
Samlet bygningsareal (excl. kælder & tagetage)	6536	Heraf indbygget carport	0	Heraf erhverv i kælder	0
		Heraf indbygget udhus	0	Antal etager u. kælder & tagetage	4
Samlet kælderareal	1634	Heraf lukkede overdækninger	0		
Heraf udnyttet kælder	0	Heraf indbygget udestue el. lign.	0		
Heraf dyb kælder	1634	Heraf udvendig efter isolering	0		
Samlet tagetageareal	1427	Heraf øvrige arealer	0		
Heraf udnyttet tagetage	1427	Heraf indbygget garage i kælder	0		

Kilde til bygningsarealer: Oplyst af teknisk forvaltning

Vand og afløb

Vandforsyning: Alment vandforsyningsanlæg

Afløbsforhold: Afløb til spildevandsforsynings renseanlæg

Energioplysninger

Varmeinstallation: Fjernvarme/blokvarme

Supplerende varme: Bygningen har ingen supplerende varme

Oplysninger om bolig-/erhvervsenheder

Adresse Etage/side	Heraf fællesareal adgangsareal / fælles boligareal / åben altan, tagterrasse	Tinglyst areal	Areal Bolig / Erhverv / Andet	Lukket overdækning, udestue /	Antal værelser Bolig / Erhverv	Toilet / Bad	Køkken	
Bispeparken 5 (vejkode: 544), 2400 København NV								
Etage: st. Side/Dør: tv etageejendom, flerfamiliehus eller to-familiehus (Anvendelseskode: 140)	0 / 0 / 0	0	75 / 0 / 0	0	3 / 0	1 / 1	JA (E*)	Bolig i
Etage: st. Side/Dør: th Bolig i etageejendom, flerfamiliehus eller to-familiehus (Anvendelseskode: 140)	0 / 0 / 0	0	58 / 0 / 0	0	2 / 0	1 / 1	JA (E*)	
Etage: 1. Side/Dør: tv Bolig i etageejendom, flerfamiliehus eller to-familiehus (Anvendelseskode: 140)	0 / 0 / 0	0	75 / 0 / 0	0	3 / 0	1 / 1	JA (E*)	
Etage: 1. Side/Dør: th Bolig i etageejendom, flerfamiliehus eller to-familiehus (Anvendelseskode: 140)	0 / 0 / 0	0	58 / 0 / 0	0	2 / 0	1 / 1	JA (E*)	
Etage: 2. Side/Dør: tv Bolig i etageejendom, flerfamiliehus eller to-familiehus (Anvendelseskode: 140)	0 / 0 / 0	0	75 / 0 / 0	0	3 / 0	1 / 1	JA (E*)	
Etage: 2. Side/Dør: th Bolig i etageejendom, flerfamiliehus eller to-familiehus (Anvendelseskode: 140)	0 / 0 / 0	0	58 / 0 / 0	0	2 / 0	1 / 1	JA (E*)	
Etage: 3. Side/Dør: tv Bolig i etageejendom, flerfamiliehus eller to-familiehus (Anvendelseskode: 140)	0 / 0 / 0	0	75 / 0 / 0	0	3 / 0	1 / 1	JA (E*)	
Etage: 3. Side/Dør: th Bolig i etageejendom, flerfamiliehus eller to-familiehus (Anvendelseskode: 140)	0 / 0 / 0	0	58 / 0 / 0	0	2 / 0	1 / 1	JA (E*)	
Etage: 4. Side/Dør: tv Bolig i etageejendom, flerfamiliehus eller to-familiehus (Anvendelseskode: 140)	0 / 0 / 0	0	71 / 0 / 0	0	3 / 0	1 / 1	JA (E*)	
Etage: 4. Side/Dør: th Bolig i etageejendom, flerfamiliehus eller to-familiehus (Anvendelseskode: 140)	0 / 0 / 0	0	59 / 0 / 0	0	2 / 0	1 / 1	JA (E*)	
Bispeparken 6 (vejkode: 544), 2400 København NV								
Etage: st. Side/Dør: tv Bolig i etageejendom, flerfamiliehus eller to-familiehus (Anvendelseskode: 140)	0 / 0 / 0	0	69 / 0 / 0	0	3 / 0	1 / 1	JA (E*)	
Etage: st. Side/Dør: th Bolig i etageejendom, flerfamiliehus eller to-familiehus (Anvendelseskode: 140)	0 / 0 / 0	0	58 / 0 / 0	0	2 / 0	1 / 1	JA (E*)	
Etage: 1. Side/Dør: tv Bolig i etageejendom, flerfamiliehus eller to-familiehus (Anvendelseskode: 140)	0 / 0 / 0	0	69 / 0 / 0	0	3 / 0	1 / 1	JA (E*)	
Etage: 1. Side/Dør: th Bolig i etageejendom, flerfamiliehus eller to-familiehus (Anvendelseskode: 140)	0 / 0 / 0	0	58 / 0 / 0	0	2 / 0	1 / 1	JA (E*)	
Etage: 2. Side/Dør: tv Bolig i etageejendom, flerfamiliehus eller to-familiehus (Anvendelseskode: 140)	0 / 0 / 0	0	69 / 0 / 0	0	3 / 0	1 / 1	JA (E*)	
Etage: 2. Side/Dør: th Bolig i etageejendom, flerfamiliehus eller to-familiehus (Anvendelseskode: 140)	0 / 0 / 0	0	58 / 0 / 0	0	2 / 0	1 / 1	JA (E*)	

Etage: 3. Side/Dør: tv	0 / 0 / 0	0	69 / 0 / 0	0	3 / 0	1 / 1	JA (E*)
------------------------	-----------	---	------------	---	-------	-------	---------

Bolig i etageejendom, flerfamiliehus eller to-familiehus (Anvendelseskode: 140)

Etage: 3. Side/Dør: th	0 / 0 / 0	0	58 / 0 / 0	0	2 / 0	1 / 1	JA (E*)
------------------------	-----------	---	------------	---	-------	-------	---------

Bolig i etageejendom, flerfamiliehus eller to-familiehus (Anvendelseskode: 140)

Etage: 4. Side/Dør: tv	0 / 0 / 0	0	59 / 0 / 0	0	2 / 0	1 / 1	JA (E*)
------------------------	-----------	---	------------	---	-------	-------	---------

Bolig i etageejendom, flerfamiliehus eller to-familiehus (Anvendelseskode: 140)

Etage: 4. Side/Dør: th	0 / 0 / 0	0	59 / 0 / 0	0	2 / 0	1 / 1	JA (E*)
------------------------	-----------	---	------------	---	-------	-------	---------

Bolig i etageejendom, flerfamiliehus eller to-familiehus (Anvendelseskode: 140)

Bispeparken 7 (vejkode: 544), 2400 København NV

Etage: st. Side/Dør: tv	0 / 0 / 0	0	69 / 0 / 0	0	3 / 0	1 / 1	JA (E*)
-------------------------	-----------	---	------------	---	-------	-------	---------

Bolig i etageejendom, flerfamiliehus eller to-familiehus (Anvendelseskode: 140)

Etage: st. Side/Dør: th	0 / 0 / 0	0	58 / 0 / 0	0	2 / 0	1 / 1	JA (E*)
-------------------------	-----------	---	------------	---	-------	-------	---------

Bolig i etageejendom, flerfamiliehus eller to-familiehus (Anvendelseskode: 140)

Etage: 1. Side/Dør: tv	0 / 0 / 0	0	69 / 0 / 0	0	3 / 0	1 / 1	JA (E*)
------------------------	-----------	---	------------	---	-------	-------	---------

Bolig i etageejendom, flerfamiliehus eller to-familiehus (Anvendelseskode: 140)

Etage: 1. Side/Dør: th	0 / 0 / 0	0	58 / 0 / 0	0	2 / 0	1 / 1	JA (E*)
------------------------	-----------	---	------------	---	-------	-------	---------

Bolig i etageejendom, flerfamiliehus eller to-familiehus (Anvendelseskode: 140)

Etage: 2. Side/Dør: tv	0 / 0 / 0	0	69 / 0 / 0	0	3 / 0	1 / 1	JA (E*)
------------------------	-----------	---	------------	---	-------	-------	---------

Bolig i etageejendom, flerfamiliehus eller to-familiehus (Anvendelseskode: 140)

Etage: 2. Side/Dør: th	0 / 0 / 0	0	58 / 0 / 0	0	2 / 0	1 / 1	JA (E*)
------------------------	-----------	---	------------	---	-------	-------	---------

Bolig i etageejendom, flerfamiliehus eller to-familiehus (Anvendelseskode: 140)

Etage: 3. Side/Dør: tv	0 / 0 / 0	0	69 / 0 / 0	0	3 / 0	1 / 1	JA (E*)
------------------------	-----------	---	------------	---	-------	-------	---------

Bolig i etageejendom, flerfamiliehus eller to-familiehus (Anvendelseskode: 140)

Etage: 3. Side/Dør: th	0 / 0 / 0	0	58 / 0 / 0	0	2 / 0	1 / 1	JA (E*)
------------------------	-----------	---	------------	---	-------	-------	---------

Bolig i etageejendom, flerfamiliehus eller to-familiehus (Anvendelseskode: 140)

Etage: 4. Side/Dør: tv	0 / 0 / 0	0	59 / 0 / 0	0	2 / 0	1 / 1	JA (E*)
------------------------	-----------	---	------------	---	-------	-------	---------

Bolig i etageejendom, flerfamiliehus eller to-familiehus (Anvendelseskode: 140)

Etage: 4. Side/Dør: th	0 / 0 / 0	0	59 / 0 / 0	0	2 / 0	1 / 1	JA (E*)
------------------------	-----------	---	------------	---	-------	-------	---------

Bolig i etageejendom, flerfamiliehus eller to-familiehus (Anvendelseskode: 140)

Bispeparken 8 (vejkode: 544), 2400 København NV

Etage: st. Side/Dør: tv	0 / 0 / 0	0	69 / 0 / 0	0	3 / 0	1 / 1	JA (E*)
-------------------------	-----------	---	------------	---	-------	-------	---------

Bolig i etageejendom, flerfamiliehus eller to-familiehus (Anvendelseskode: 140)

Etage: st. Side/Dør: th	0 / 0 / 0	0	58 / 0 / 0	0	2 / 0	1 / 1	JA (E*)
-------------------------	-----------	---	------------	---	-------	-------	---------

Bolig i etageejendom, flerfamiliehus eller to-familiehus (Anvendelseskode: 140)

Etage: 1. Side/Dør: tv	0 / 0 / 0	0	69 / 0 / 0	0	3 / 0	1 / 1	JA (E*)
------------------------	-----------	---	------------	---	-------	-------	---------

Bolig i etageejendom, flerfamiliehus eller to-familiehus (Anvendelseskode: 140)

Etage: 1. Side/Dør: th	0 / 0 / 0	0	58 / 0 / 0	0	2 / 0	1 / 1	JA (E*)
------------------------	-----------	---	------------	---	-------	-------	---------

Bolig i etageejendom, flerfamiliehus eller to-familiehus (Anvendelseskode: 140)

Etage: 2. Side/Dør: tv	0 / 0 / 0	0	69 / 0 / 0	0	3 / 0	1 / 1	JA (E*)
------------------------	-----------	---	------------	---	-------	-------	---------

Bolig i etageejendom, flerfamiliehus eller to-familiehus (Anvendelseskode: 140)

Etage: 2. Side/Dør: th	0 / 0 / 0	0	58 / 0 / 0	0	2 / 0	1 / 1	JA (E*)
------------------------	-----------	---	------------	---	-------	-------	---------

Bolig i etageejendom, flerfamiliehus eller to-familiehus (Anvendelseskode: 140)

Etage: 3. Side/Dør: tv	0 / 0 / 0	0	69 / 0 / 0	0	3 / 0	1 / 1	JA (E*)
------------------------	-----------	---	------------	---	-------	-------	---------

Bolig i etageejendom, flerfamiliehus eller to-familiehus (Anvendelseskode: 140)

Etage: 3. Side/Dør: th	0 / 0 / 0	0	58 / 0 / 0	0	2 / 0	1 / 1	JA (E*)
------------------------	-----------	---	------------	---	-------	-------	---------

Bolig i etageejendom, flerfamiliehus eller to-familiehus (Anvendelseskode: 140)

Etage: 4. Side/Dør: tv	0 / 0 / 0	0	59 / 0 / 0	0	2 / 0	1 / 1	JA (E*)
------------------------	-----------	---	------------	---	-------	-------	---------

Bolig i etageejendom, flerfamiliehus eller to-familiehus (Anvendelseskode: 140)

Etage: 4. Side/Dør: th	0 / 0 / 0	0	59 / 0 / 0	0	2 / 0	1 / 1	JA (E*)
------------------------	-----------	---	------------	---	-------	-------	---------

Bolig i etageejendom, flerfamiliehus eller to-familiehus (Anvendelseskode: 140)

Bispeparken 9 (vejkode: 544), 2400 København NV

Etage: st. Side/Dør: tv	0 / 0 / 0	0	69 / 0 / 0	0	3 / 0	1 / 1	JA (E*)
-------------------------	-----------	---	------------	---	-------	-------	---------

Bolig i etageejendom, flerfamiliehus eller to-familiehus (Anvendelseskode: 140)

Etage: st. Side/Dør: th	0 / 0 / 0	0	58 / 0 / 0	0	2 / 0	1 / 1	JA (E*)
-------------------------	-----------	---	------------	---	-------	-------	---------

Bolig i etageejendom, flerfamiliehus eller to-familiehus (Anvendelseskode: 140)

Etage: 1. Side/Dør: tv	0 / 0 / 0	0	69 / 0 / 0	0	3 / 0	1 / 1	JA (E*)
------------------------	-----------	---	------------	---	-------	-------	---------

Bolig i etageejendom, flerfamiliehus eller to-familiehus (Anvendelseskode: 140)

Etage: 1. Side/Dør: th	0 / 0 / 0	0	58 / 0 / 0	0	2 / 0	1 / 1	JA (E*)
------------------------	-----------	---	------------	---	-------	-------	---------

Bolig i etageejendom, flerfamiliehus eller to-familiehus (Anvendelseskode: 140)

Etage: 2. Side/Dør: tv	0 / 0 / 0	0	69 / 0 / 0	0	3 / 0	1 / 1	JA (E*)
------------------------	-----------	---	------------	---	-------	-------	---------

Bolig i etageejendom, flerfamiliehus eller to-familiehus (Anvendelseskode: 140)

Etage: 2. Side/Dør: th	0 / 0 / 0	0	58 / 0 / 0	0	2 / 0	1 / 1	JA (E*)
------------------------	-----------	---	------------	---	-------	-------	---------

Bolig i etageejendom, flerfamiliehus eller to-familiehus (Anvendelseskode: 140)

Etage: 3. Side/Dør: tv	0 / 0 / 0	0	69 / 0 / 0	0	3 / 0	1 / 1	JA (E*)
------------------------	-----------	---	------------	---	-------	-------	---------

Bolig i etageejendom, flerfamiliehus eller to-familiehus (Anvendelseskode: 140)

Etage: 3. Side/Dør: th	0 / 0 / 0	0	58 / 0 / 0	0	2 / 0	1 / 1	JA (E*)
------------------------	-----------	---	------------	---	-------	-------	---------

Bolig i etageejendom, flerfamiliehus eller to-familiehus (Anvendelseskode: 140)

Etage: 4. Side/Dør: tv	0 / 0 / 0	0	59 / 0 / 0	0	2 / 0	1 / 1	JA (E*)
------------------------	-----------	---	------------	---	-------	-------	---------

Bolig i etageejendom, flerfamiliehus eller to-familiehus (Anvendelseskode: 140)

Etage: 4. Side/Dør: th	0 / 0 / 0	0	59 / 0 / 0	0	2 / 0	1 / 1	JA (E*)
------------------------	-----------	---	------------	---	-------	-------	---------

Bolig i etageejendom, flerfamiliehus eller to-familiehus (Anvendelseskode: 140)

Bispeparken 10 (vejkode: 544), 2400 København NV

Etage: st. Side/Dør: tv 0 / 0 / 0 0 69 / 0 / 0 0 3 / 0 1 / 1 JA (E*)

Bolig i etageejendom, flerfamiliehus eller to-familiehus (Anvendelseskode: 140)

Etage: st. Side/Dør: th 0 / 0 / 0 0 58 / 0 / 0 0 2 / 0 1 / 1 JA (E*)

Bolig i etageejendom, flerfamiliehus eller to-familiehus (Anvendelseskode: 140)

Etage: 1. Side/Dør: tv 0 / 0 / 0 0 69 / 0 / 0 0 3 / 0 1 / 1 JA (E*)

Bolig i etageejendom, flerfamiliehus eller to-familiehus (Anvendelseskode: 140)

Etage: 1. Side/Dør: th 0 / 0 / 0 0 58 / 0 / 0 0 2 / 0 1 / 1 JA (E*)

Bolig i etageejendom, flerfamiliehus eller to-familiehus (Anvendelseskode: 140)

Etage: 2. Side/Dør: tv 0 / 0 / 0 0 69 / 0 / 0 0 3 / 0 1 / 1 JA (E*)

Bolig i etageejendom, flerfamiliehus eller to-familiehus (Anvendelseskode: 140)

Etage: 2. Side/Dør: th 0 / 0 / 0 0 58 / 0 / 0 0 2 / 0 1 / 1 JA (E*)

Bolig i etageejendom, flerfamiliehus eller to-familiehus (Anvendelseskode: 140)

Etage: 3. Side/Dør: tv 0 / 0 / 0 0 69 / 0 / 0 0 3 / 0 1 / 1 JA (E*)

Bolig i etageejendom, flerfamiliehus eller to-familiehus (Anvendelseskode: 140)

Etage: 3. Side/Dør: th 0 / 0 / 0 0 58 / 0 / 0 0 2 / 0 1 / 1 JA (E*)

Bolig i etageejendom, flerfamiliehus eller to-familiehus (Anvendelseskode: 140)

Etage: 4. Side/Dør: tv 0 / 0 / 0 0 59 / 0 / 0 0 2 / 0 1 / 1 JA (E*)

Bolig i etageejendom, flerfamiliehus eller to-familiehus (Anvendelseskode: 140)

Etage: 4. Side/Dør: th 0 / 0 / 0 0 59 / 0 / 0 0 2 / 0 1 / 1 JA (E*)

Bolig i etageejendom, flerfamiliehus eller to-familiehus (Anvendelseskode: 140)

Bispeparken 11 (vejkode: 544), 2400 København NV

Etage: st. Side/Dør: tv 0 / 0 / 0 0 69 / 0 / 0 0 3 / 0 1 / 1 JA (E*)

Bolig i etageejendom, flerfamiliehus eller to-familiehus (Anvendelseskode: 140)

Etage: st. Side/Dør: th 0 / 0 / 0 0 58 / 0 / 0 0 2 / 0 1 / 1 JA (E*)

Bolig i etageejendom, flerfamiliehus eller to-familiehus (Anvendelseskode: 140)

Etage: 1. Side/Dør: tv 0 / 0 / 0 0 69 / 0 / 0 0 3 / 0 1 / 1 JA (E*)

Bolig i etageejendom, flerfamiliehus eller to-familiehus (Anvendelseskode: 140)

Etage: 1. Side/Dør: th 0 / 0 / 0 0 58 / 0 / 0 0 2 / 0 1 / 1 JA (E*)

Bolig i etageejendom, flerfamiliehus eller to-familiehus (Anvendelseskode: 140)

Etage: 2. Side/Dør: tv 0 / 0 / 0 0 69 / 0 / 0 0 3 / 0 1 / 1 JA (E*)

Bolig i etageejendom, flerfamiliehus eller to-familiehus (Anvendelseskode: 140)

Etage: 2. Side/Dør: th 0 / 0 / 0 0 58 / 0 / 0 0 2 / 0 1 / 1 JA (E*)

Bolig i etageejendom, flerfamiliehus eller to-familiehus (Anvendelseskode: 140)

Etage: 3. Side/Dør: tv 0 / 0 / 0 0 69 / 0 / 0 0 3 / 0 1 / 1 JA (E*)

Bolig i etageejendom, flerfamiliehus eller to-familiehus (Anvendelseskode: 140)

Etage: 3. Side/Dør: th 0 / 0 / 0 0 58 / 0 / 0 0 2 / 0 1 / 1 JA (E*)

Bolig i etageejendom, flerfamiliehus eller to-familiehus (Anvendelseskode: 140)

Etage: 4. Side/Dør: tv	0 / 0 / 0	0	60 / 0 / 0	0	2 / 0	1 / 1	JA (E*)
------------------------	-----------	---	------------	---	-------	-------	---------

Bolig i etageejendom, flerfamiliehus eller to-familiehus (Anvendelseskode: 140)

Etage: 4. Side/Dør: th	0 / 0 / 0	0	59 / 0 / 0	0	2 / 0	1 / 1	JA (E*)
------------------------	-----------	---	------------	---	-------	-------	---------

Bolig i etageejendom, flerfamiliehus eller to-familiehus (Anvendelseskode: 140)

Bispeparken 12 (vejkode: 544), 2400 København NV

Etage: st. Side/Dør: tv	0 / 0 / 0	0	69 / 0 / 0	0	3 / 0	1 / 1	JA (E*)
-------------------------	-----------	---	------------	---	-------	-------	---------

Bolig i etageejendom, flerfamiliehus eller to-familiehus (Anvendelseskode: 140)

Etage: st. Side/Dør: th	0 / 0 / 0	0	58 / 0 / 0	0	2 / 0	1 / 1	JA (E*)
-------------------------	-----------	---	------------	---	-------	-------	---------

Bolig i etageejendom, flerfamiliehus eller to-familiehus (Anvendelseskode: 140)

Etage: 1. Side/Dør: tv	0 / 0 / 0	0	69 / 0 / 0	0	3 / 0	1 / 1	JA (E*)
------------------------	-----------	---	------------	---	-------	-------	---------

Bolig i etageejendom, flerfamiliehus eller to-familiehus (Anvendelseskode: 140)

Etage: 1. Side/Dør: th	0 / 0 / 0	0	58 / 0 / 0	0	2 / 0	1 / 1	JA (E*)
------------------------	-----------	---	------------	---	-------	-------	---------

Bolig i etageejendom, flerfamiliehus eller to-familiehus (Anvendelseskode: 140)

Etage: 2. Side/Dør: tv	0 / 0 / 0	0	69 / 0 / 0	0	3 / 0	1 / 1	JA (E*)
------------------------	-----------	---	------------	---	-------	-------	---------

Bolig i etageejendom, flerfamiliehus eller to-familiehus (Anvendelseskode: 140)

Etage: 2. Side/Dør: th	0 / 0 / 0	0	58 / 0 / 0	0	2 / 0	1 / 1	JA (E*)
------------------------	-----------	---	------------	---	-------	-------	---------

Bolig i etageejendom, flerfamiliehus eller to-familiehus (Anvendelseskode: 140)

Etage: 3. Side/Dør: tv	0 / 0 / 0	0	69 / 0 / 0	0	3 / 0	1 / 1	JA (E*)
------------------------	-----------	---	------------	---	-------	-------	---------

Bolig i etageejendom, flerfamiliehus eller to-familiehus (Anvendelseskode: 140)

Etage: 3. Side/Dør: th	0 / 0 / 0	0	58 / 0 / 0	0	2 / 0	1 / 1	JA (E*)
------------------------	-----------	---	------------	---	-------	-------	---------

Bolig i etageejendom, flerfamiliehus eller to-familiehus (Anvendelseskode: 140)

Etage: 4. Side/Dør: tv	0 / 0 / 0	0	59 / 0 / 0	0	2 / 0	1 / 1	JA (E*)
------------------------	-----------	---	------------	---	-------	-------	---------

Bolig i etageejendom, flerfamiliehus eller to-familiehus (Anvendelseskode: 140)

Etage: 4. Side/Dør: th	0 / 0 / 0	0	59 / 0 / 0	0	2 / 0	1 / 1	JA (E*)
------------------------	-----------	---	------------	---	-------	-------	---------

Bolig i etageejendom, flerfamiliehus eller to-familiehus (Anvendelseskode: 140)

Bispeparken 13 (vejkode: 544), 2400 København NV

Etage: st. Side/Dør: tv	0 / 0 / 0	0	69 / 0 / 0	0	3 / 0	1 / 1	JA (E*)
-------------------------	-----------	---	------------	---	-------	-------	---------

Bolig i etageejendom, flerfamiliehus eller to-familiehus (Anvendelseskode: 140)

Etage: st. Side/Dør: th	0 / 0 / 0	0	58 / 0 / 0	0	2 / 0	1 / 1	JA (E*)
-------------------------	-----------	---	------------	---	-------	-------	---------

Bolig i etageejendom, flerfamiliehus eller to-familiehus (Anvendelseskode: 140)

Etage: 1. Side/Dør: tv	0 / 0 / 0	0	69 / 0 / 0	0	3 / 0	1 / 1	JA (E*)
------------------------	-----------	---	------------	---	-------	-------	---------

Bolig i etageejendom, flerfamiliehus eller to-familiehus (Anvendelseskode: 140)

Etage: 1. Side/Dør: th	0 / 0 / 0	0	58 / 0 / 0	0	2 / 0	1 / 1	JA (E*)
------------------------	-----------	---	------------	---	-------	-------	---------

Bolig i etageejendom, flerfamiliehus eller to-familiehus (Anvendelseskode: 140)

Etage: 2. Side/Dør: tv	0 / 0 / 0	0	69 / 0 / 0	0	3 / 0	1 / 1	JA (E*)
------------------------	-----------	---	------------	---	-------	-------	---------

Bolig i etageejendom, flerfamiliehus eller to-familiehus (Anvendelseskode: 140)

Etage: 2. Side/Dør: th	0 / 0 / 0	0	58 / 0 / 0	0	2 / 0	1 / 1	JA (E*)
------------------------	-----------	---	------------	---	-------	-------	---------

Bolig i etageejendom, flerfamiliehus eller to-familiehus (Anvendelseskode: 140)

Etage: 3. Side/Dør: tv	0 / 0 / 0	0	69 / 0 / 0	0	3 / 0	1 / 1	JA (E*)
------------------------	-----------	---	------------	---	-------	-------	---------

Bolig i etageejendom, flerfamiliehus eller to-familiehus (Anvendelseskode: 140)

Etage: 3. Side/Dør: th	0 / 0 / 0	0	58 / 0 / 0	0	2 / 0	1 / 1	JA (E*)
------------------------	-----------	---	------------	---	-------	-------	---------

Bolig i etageejendom, flerfamiliehus eller to-familiehus (Anvendelseskode: 140)

Etage: 4. Side/Dør: tv	0 / 0 / 0	0	59 / 0 / 0	0	2 / 0	1 / 1	JA (E*)
------------------------	-----------	---	------------	---	-------	-------	---------

Bolig i etageejendom, flerfamiliehus eller to-familiehus (Anvendelseskode: 140)

Etage: 4. Side/Dør: th	0 / 0 / 0	0	47 / 0 / 0	0	1 / 0	1 / 1	JA (E*)
------------------------	-----------	---	------------	---	-------	-------	---------

Bolig i etageejendom, flerfamiliehus eller to-familiehus (Anvendelseskode: 140)

Bispeparken 14 (vejkode: 544), 2400 København NV

Etage: st. Side/Dør: tv	0 / 0 / 0	0	69 / 0 / 0	0	3 / 0	1 / 1	JA (E*)
-------------------------	-----------	---	------------	---	-------	-------	---------

Bolig i etageejendom, flerfamiliehus eller to-familiehus (Anvendelseskode: 140)

Etage: st. Side/Dør: th	0 / 0 / 0	0	58 / 0 / 0	0	2 / 0	1 / 1	JA (E*)
-------------------------	-----------	---	------------	---	-------	-------	---------

Bolig i etageejendom, flerfamiliehus eller to-familiehus (Anvendelseskode: 140)

Etage: 1. Side/Dør: tv	0 / 0 / 0	0	69 / 0 / 0	0	3 / 0	1 / 1	JA (E*)
------------------------	-----------	---	------------	---	-------	-------	---------

Bolig i etageejendom, flerfamiliehus eller to-familiehus (Anvendelseskode: 140)

Etage: 1. Side/Dør: th	0 / 0 / 0	0	58 / 0 / 0	0	2 / 0	1 / 1	JA (E*)
------------------------	-----------	---	------------	---	-------	-------	---------

Bolig i etageejendom, flerfamiliehus eller to-familiehus (Anvendelseskode: 140)

Etage: 2. Side/Dør: tv	0 / 0 / 0	0	69 / 0 / 0	0	3 / 0	1 / 1	JA (E*)
------------------------	-----------	---	------------	---	-------	-------	---------

Bolig i etageejendom, flerfamiliehus eller to-familiehus (Anvendelseskode: 140)

Etage: 2. Side/Dør: th	0 / 0 / 0	0	58 / 0 / 0	0	2 / 0	1 / 1	JA (E*)
------------------------	-----------	---	------------	---	-------	-------	---------

Bolig i etageejendom, flerfamiliehus eller to-familiehus (Anvendelseskode: 140)

Etage: 3. Side/Dør: tv	0 / 0 / 0	0	69 / 0 / 0	0	3 / 0	1 / 1	JA (E*)
------------------------	-----------	---	------------	---	-------	-------	---------

Bolig i etageejendom, flerfamiliehus eller to-familiehus (Anvendelseskode: 140)

Etage: 3. Side/Dør: th	0 / 0 / 0	0	58 / 0 / 0	0	2 / 0	1 / 1	JA (E*)
------------------------	-----------	---	------------	---	-------	-------	---------

Bolig i etageejendom, flerfamiliehus eller to-familiehus (Anvendelseskode: 140)

Etage: 4. Side/Dør: tv	0 / 0 / 0	0	72 / 0 / 0	0	3 / 0	1 / 1	JA (E*)
------------------------	-----------	---	------------	---	-------	-------	---------

Bolig i etageejendom, flerfamiliehus eller to-familiehus (Anvendelseskode: 140)

Etage: 4. Side/Dør: th	0 / 0 / 0	0	59 / 0 / 0	0	2 / 0	1 / 1	JA (E*)
------------------------	-----------	---	------------	---	-------	-------	---------

Bolig i etageejendom, flerfamiliehus eller to-familiehus (Anvendelseskode: 140)

Bispeparken 15 (vejkode: 544), 2400 København NV

Etage: st. Side/Dør: tv	0 / 0 / 0	0	69 / 0 / 0	0	3 / 0	1 / 1	JA (E*)
-------------------------	-----------	---	------------	---	-------	-------	---------

Bolig i etageejendom, flerfamiliehus eller to-familiehus (Anvendelseskode: 140)

Etage: st. Side/Dør: th	0 / 0 / 0	0	58 / 0 / 0	0	2 / 0	1 / 1	JA (E*)
-------------------------	-----------	---	------------	---	-------	-------	---------

Bolig i etageejendom, flerfamiliehus eller to-familiehus (Anvendelseskode: 140)

Etage: 1. Side/Dør: tv	0 / 0 / 0	0	69 / 0 / 0	0	3 / 0	1 / 1	JA (E*)
------------------------	-----------	---	------------	---	-------	-------	---------

Bolig i etageejendom, flerfamiliehus eller to-familiehus (Anvendelseskode: 140)

Etage: 1. Side/Dør: th	0 / 0 / 0	0	58 / 0 / 0	0	2 / 0	1 / 1	JA (E*)
------------------------	-----------	---	------------	---	-------	-------	---------

Bolig i etageejendom, flerfamiliehus eller to-familiehus (Anvendelseskode: 140)

Etage: 2. Side/Dør: tv	0 / 0 / 0	0	69 / 0 / 0	0	3 / 0	1 / 1	JA (E*)
------------------------	-----------	---	------------	---	-------	-------	---------

Bolig i etageejendom, flerfamiliehus eller to-familiehus (Anvendelseskode: 140)

Etage: 2. Side/Dør: th	0 / 0 / 0	0	58 / 0 / 0	0	2 / 0	1 / 1	JA (E*)
------------------------	-----------	---	------------	---	-------	-------	---------

Bolig i etageejendom, flerfamiliehus eller to-familiehus (Anvendelseskode: 140)

Etage: 3. Side/Dør: tv	0 / 0 / 0	0	69 / 0 / 0	0	3 / 0	1 / 1	JA (E*)
------------------------	-----------	---	------------	---	-------	-------	---------

Bolig i etageejendom, flerfamiliehus eller to-familiehus (Anvendelseskode: 140)

Etage: 3. Side/Dør: th	0 / 0 / 0	0	58 / 0 / 0	0	2 / 0	1 / 1	JA (E*)
------------------------	-----------	---	------------	---	-------	-------	---------

Bolig i etageejendom, flerfamiliehus eller to-familiehus (Anvendelseskode: 140)

Etage: 4. Side/Dør: tv	0 / 0 / 0	0	59 / 0 / 0	0	2 / 0	1 / 1	JA (E*)
------------------------	-----------	---	------------	---	-------	-------	---------

Bolig i etageejendom, flerfamiliehus eller to-familiehus (Anvendelseskode: 140)

Etage: 4. Side/Dør: th	0 / 0 / 0	0	59 / 0 / 0	0	2 / 0	1 / 1	JA (E*)
------------------------	-----------	---	------------	---	-------	-------	---------

Bolig i etageejendom, flerfamiliehus eller to-familiehus (Anvendelseskode: 140)

Bispeparken 16 (vejkode: 544), 2400 København NV

Etage: st. Side/Dør: tv	0 / 0 / 0	0	69 / 0 / 0	0	3 / 0	1 / 1	JA (E*)
-------------------------	-----------	---	------------	---	-------	-------	---------

Bolig i etageejendom, flerfamiliehus eller to-familiehus (Anvendelseskode: 140)

Etage: st. Side/Dør: th	0 / 0 / 0	0	59 / 0 / 0	0	2 / 0	1 / 1	JA (E*)
-------------------------	-----------	---	------------	---	-------	-------	---------

Bolig i etageejendom, flerfamiliehus eller to-familiehus (Anvendelseskode: 140)

Etage: 1. Side/Dør: tv	0 / 0 / 0	0	69 / 0 / 0	0	3 / 0	1 / 1	JA (E*)
------------------------	-----------	---	------------	---	-------	-------	---------

Bolig i etageejendom, flerfamiliehus eller to-familiehus (Anvendelseskode: 140)

Etage: 1. Side/Dør: th	0 / 0 / 0	0	59 / 0 / 0	0	2 / 0	1 / 1	JA (E*)
------------------------	-----------	---	------------	---	-------	-------	---------

Bolig i etageejendom, flerfamiliehus eller to-familiehus (Anvendelseskode: 140)

Etage: 2. Side/Dør: tv	0 / 0 / 0	0	69 / 0 / 0	0	3 / 0	1 / 1	JA (E*)
------------------------	-----------	---	------------	---	-------	-------	---------

Bolig i etageejendom, flerfamiliehus eller to-familiehus (Anvendelseskode: 140)

Etage: 2. Side/Dør: th	0 / 0 / 0	0	59 / 0 / 0	0	2 / 0	1 / 1	JA (E*)
------------------------	-----------	---	------------	---	-------	-------	---------

Bolig i etageejendom, flerfamiliehus eller to-familiehus (Anvendelseskode: 140)

Etage: 3. Side/Dør: tv	0 / 0 / 0	0	69 / 0 / 0	0	3 / 0	1 / 1	JA (E*)
------------------------	-----------	---	------------	---	-------	-------	---------

Bolig i etageejendom, flerfamiliehus eller to-familiehus (Anvendelseskode: 140)

Etage: 3. Side/Dør: th	0 / 0 / 0	0	59 / 0 / 0	0	2 / 0	1 / 1	JA (E*)
------------------------	-----------	---	------------	---	-------	-------	---------

Bolig i etageejendom, flerfamiliehus eller to-familiehus (Anvendelseskode: 140)

Etage: 4. Side/Dør: tv	0 / 0 / 0	0	59 / 0 / 0	0	2 / 0	1 / 1	JA (E*)
------------------------	-----------	---	------------	---	-------	-------	---------

Bolig i etageejendom, flerfamiliehus eller to-familiehus (Anvendelseskode: 140)

Etage: 4. Side/Dør: th 0 / 0 / 0 0 56 / 0 / 0 0 2 / 0 1 / 1 JA (E*)

Bolig i etageejendom, flerfamiliehus eller to-familiehus (Anvendelseskode: 140)

Frederiksborgvej 114 (vejkode: 1940), 2400 København NV

Etage: 0 / 0 / 0 0 0 / 42 / 0 0 0 / 2 1 / 1 JA (E*)

Privat servicevirksomhed som frisør, vaskeri, netcafé mv. (Anvendelseskode: 334)

Bemærkninger for Enheden

BEDEMANDSFORRETNING

Frederiksborgvej 114A (vejkode: 1940), 2400 København NV

Etage: 0 / 0 / 0 0 0 / 67 / 0 0 0 / 2 1 / 1 JA (E*)

Enhed til detailhandel (Anvendelseskode: 322)

Bemærkninger for Enheden

RENGØRINGSFIRMA

*A: Vandskyllende toilet uden for enheden

*B: Intet vandskyllende toilet

*C: Adgang til badeværelse

*D: Hverken badeværelse eller adgang til badeværelse

*E: Eget køkken med afløb

*F: Adgang til fælles køkken

*G: Fast kogeinstallation i værelse eller på gang

*H: Ingen fast kogeinstallation

Bygningsnr.: 11

Adresse: Frederiksborgvej 114 (vejkode: 1940), 2400 København NV

Anden bygning til fritidsformål (Bygningens anvendelse 590)

Matrikelnr.: 1246a

Beliggenhed (kvalitet): Sikker

Antal etager u. kælder & tagetage: 1

Antal helårsboliger uden køkken: 0

Landsejerlavsnavn: UTTERSLEV, KØBENHAVN

Opførelsesår: 1980

Antal helårsboliger med køkken: 0

Materialer

Ydervæggens materiale: Mursten

Tagdækningsmateriale: Tegl

Kilde til bygningens materialer: Oplyst af teknisk forvaltning

Areal i grundplan	m2	Samlet andet areal	m2	Bygningens arealanvendelse	m2
Bebygget areal	228	Samlet andet areal	0	Samlet boligareal	0
Overdækket areal	0	Heraf affaldsrum i terræn	0	Heraf areal af lovlig beboelse i kælder	0
Areal i hele bygningen	m2	Heraf indbygget garage	0	Samlet erhvervsareal	228
Samlet bygningsareal (excl. kælder & tagetage)	228	Heraf indbygget carport	0	Heraf erhverv i kælder	0
		Heraf indbygget udhus	0	Antal etager u. kælder & tagetage	1
Samlet kælderareal	0	Heraf lukkede overdækninger	0		
Heraf udnyttet kælder	0	Heraf indbygget udestue el. lign.	0		
Heraf dyb kælder	0	Heraf udvendig efter isolering	0		
Samlet tagetageareal	0	Heraf øvrige arealer	0		
Heraf udnyttet tagetage	0	Heraf indbygget garage i kælder	0		

Kilde til bygningsarealer: Oplyst af teknisk forvaltning

Vand og afløb

Vandforsyning: Alment vandforsyningsanlæg

Afløbsforhold: Afløb til spildevandsforsyningens renseanlæg

Energioplysninger

Varmeinstallation: Fjernvarme/blokvarme

Supplerende varme: Bygningen har ingen supplerende varme

Oplysninger om bolig-/erhvervsenheder

Adresse: Frederiksborgvej 114 (vejkode: 1940), 2400 København NV

Anden enhed til fritidsformål (Anvendelseskode: 590)

Samlet areal: 228 m2 Sommer- eller fritidsbolig

Enhedens erhvervsareal:	228 m2
Enhedens boligareal:	0 m2
Andet areal:	0 m2
Enhedens andel af fælles adgangsareal:	0 m2
Enhedens andel i fælles boligareal:	0 m2
Areal af lukket altan/udestue:	0 m2
Areal af åben altan/tagterrasse:	0 m2
Tinglyst areal fra Matriklen:	0 m2

Kilde til arealer: Oplyst af ejer (eller dennes repræsentant)

Bygningsnr.: 12

Adresse: **Bispeparken 40 (vejkode: 544), 2400 København NV**

Bygning til parkering af flere end to køretøjer i tilknytning til boliger (Bygningens anvendelse 314)

Matrikelnr.: 1246a	Landsejerlavnavn: UTTERSLEV, KØBENHAVN
Beliggenhed (kvalitet): Sikker	Opførelsesår: 1958
Antal etager u. kælder & tagetage: 1	Antal helårsboliger med køkken: 0
Antal helårsboliger uden køkken: 0	

Materialer

Ydervæggens materiale: Mursten

Tagdækningsmateriale: Tagpap med stor hældning

Kilde til bygningens materialer: Oplyst af teknisk forvaltning

Areal i grundplan	m2	Samlet andet areal	m2	Bygningens arealanvendelse	m2
Bebygget areal	515	Samlet andet areal	0	Samlet boligareal	0
Overdækket areal	0	Heraf affaldsrum i terræn	0	Heraf areal af lovlig beboelse i kælder	0
Areal i hele bygningen	m2	Heraf indbygget garage	0	Samlet erhvervsareal	515
Samlet bygningsareal (excl. kælder & tagetage)	515	Heraf indbygget carport	0	Heraf erhverv i kælder	0
		Heraf indbygget udhus	0	Antal etager u. kælder & tagetage	1
Samlet kælderareal	0	Heraf lukkede overdækninger	0		
Heraf udnyttet kælder	0	Heraf indbygget udestue el. lign.	0		
Heraf dyb kælder	0	Heraf udvendig efter isolering	0		
Samlet tagetageareal	0	Heraf øvrige arealer	0		
Heraf udnyttet tagetage	0	Heraf indbygget garage i kælder	0		

Kilde til bygningsarealer: Oplyst af teknisk forvaltning

Vand og afløb

Vandforsyning: Alment vandforsyningsanlæg

Afløbsforhold: Afløb til spildevandsforsynings renseanlæg

Energioplysninger

Varmeinstallation: Ingen varmeinstallation

Supplerende varme: Bygningen har ingen supplerende varme

Bemærkninger for bygning

GARAGEANLÆG UNDER TERRÆN

HERAF 74 KVM TRAKTORGARAGE M.V.

Oplysninger om bolig-/erhvervsenheder

Adresse: **Bispeparken 40 st. th (vejkode: 544), 2400 København NV**

Enhed til parkering af flere end to køretøjer i tilknytning til boliger (Anvendelseskode: 314)

Samlet areal:	515 m2	Andet
Enhedens erhvervsareal:	515 m2	
Enhedens boligareal:	0 m2	
Andet areal:	0 m2	
Enhedens andel af fælles adgangsareal:	0 m2	
Enhedens andel i fælles boligareal:	0 m2	
Areal af lukket altan/udestue:	0 m2	
Areal af åben altan/tagterrasse:	0 m2	
Tinglyst areal fra Matriklen:	0 m2	

Kilde til arealer: Oplyst af ejer (eller dennes repræsentant)

Bygningsnr.: 13

Adresse: **Bispeparken 40 (vejkode: 544), 2400 København NV**

Bygning til parkering af flere end to køretøjer i tilknytning til boliger (Bygningens anvendelse 314)

Matrikelnr.: 1246a	Landsejerlavnavn: UTTERSLEV, KØBENHAVN
--------------------	--

Beliggenhed (kvalitet): Sikker
Antal etager u. kælder & tagetage: 1
Antal helårsboliger uden køkken: 0

Opførelsesår: 1958
Antal helårsboliger med køkken: 0

Materialer

Ydervæggens materiale: Mursten
Tagdækningsmateriale: Tagpap med stor hældning

Kilde til bygningens materialer: Oplyst af teknisk forvaltning

Areal i grundplan	m2	Samlet andet areal	m2	Bygningens arealanvendelse	m2
Bebygget areal	331	Samlet andet areal	0	Samlet boligareal	0
Overdækket areal	0	Heraf affaldsrum i terræn	0	Heraf areal af lovlig beboelse i kælder	0
Areal i hele bygningen	m2	Heraf indbygget garage	0	Samlet erhvervsareal	331
Samlet bygningsareal (excl. kælder & tagetage)	331	Heraf indbygget carport	0	Heraf erhverv i kælder	0
Samlet kælderareal	0	Heraf indbygget udhus	0	Antal etager u. kælder & tagetage	1
Heraf udnyttet kælder	0	Heraf lukkede overdækninger	0		
Heraf dyb kælder	0	Heraf indbygget udestue el. lign.	0		
Samlet tagetageareal	0	Heraf udvendig efter isolering	0		
Heraf udnyttet tagetage	0	Heraf øvrige arealer	0		
		Heraf indbygget garage i kælder	0		

Kilde til bygningsarealer: Oplyst af teknisk forvaltning

Vand og afløb

Vandforsyning: Alment vandforsyningsanlæg
Afløbsforhold: Afløb til spildevandsforsynings rensesanlæg

Energioplysninger

Varmeinstallation: Ingen varmeinstallation
Supplerende varme: Bygningen har ingen supplerende varme

Bemærkninger for bygning

GARAGEANLÆG UNDER TERRÆN

Oplysninger om bolig-/erhvervsenheder

Adresse: Bispeparken 40 st. th (vejkode: 544), 2400 København NV

Enhed til parkering af flere end to køretøjer i tilknytning til boliger (Anvendelseskode: 314)

Samlet areal:	331 m2	Andet
Enhedens erhvervsareal:	331 m2	
Enhedens boligareal:	0 m2	
Andet areal:	0 m2	
Enhedens andel af fælles adgangsareal:	0 m2	
Enhedens andel i fælles boligareal:	0 m2	
Areal af lukket altan/udestue:	0 m2	
Areal af åben altan/tagterrasse:	0 m2	
Tinglyst areal fra Matriklen:	0 m2	

Kilde til arealer: Oplyst af ejer (eller dennes repræsentant)

Bygningsnr.: 14

Adresse: Tagensvej 249 (vejkode: 7336), 2400 København NV

Bygningens anvendelse: Udhus (Bygningens anvendelse 930)

Matrikelnr.: 755

Beliggenhed (kvalitet): Sikker

Landsejerlavnavn: UTTERSLEV, KØBENHAVN

Opførelsesår: 2013

Materialer

Ydervæggens materiale: Andet materiale
Tagdækningsmateriale: Andet materiale
Kilde til bygningens materialer: Oplyst af ejer (eller dennes repræsentant)

Areal

Bebygget areal: 28 m2

Kilde til bygningsarealer: Oplyst af ejer (eller dennes repræsentant)

Bemærkninger for bygning:

Halvtag over affaldshåndtering

Bygningsnr.: 15

Adresse: Tagensvej 249 (vejkode: 7336), 2400 København NV

Bygningens anvendelse: Udhus (Bygningens anvendelse 930)

Matrikelnr.: 755

Landsejerlavnavn: UTTERSLEV, KØBENHAVN

Beliggenhed (kvalitet): Sikker

Opførelsesår: 2013

Materialer

Ydervæggens materiale: Andet materiale

Tagdækningsmateriale: Andet materiale

Kilde til bygningens materialer: Oplyst af ejer (eller dennes repræsentant)

Areal

Bebygget areal: 37 m2

Kilde til bygningsarealer: Oplyst af ejer (eller dennes repræsentant)

Bemærkninger for bygning:

Halvtag over affaldshåndtering

Bygningsnr.: 16

Adresse: Tagensvej 243 (vejkode: 7336), 2400 København NV

Bygningens anvendelse: Udhus (Bygningens anvendelse 930)

Matrikelnr.: 1245

Beliggenhed (kvalitet): Usikker

Landsejerlavnavn: UTTERSLEV, KØBENHAVN

Opførelsesår: 2013

Materialer

Ydervæggens materiale: Andet materiale

Tagdækningsmateriale: Andet materiale

Kilde til bygningens materialer: Oplyst af ejer (eller dennes repræsentant)

Areal

Bebygget areal: 25 m2

Kilde til bygningsarealer: Oplyst af ejer (eller dennes repræsentant)

Bemærkninger for bygning:

Halvtag over affaldshåndtering

Bygningsnr.: 17

Adresse: Tagensvej 243 (vejkode: 7336), 2400 København NV

Bygningens anvendelse: Udhus (Bygningens anvendelse 930)

Matrikelnr.: 1245

Beliggenhed (kvalitet): Sikker

Landsejerlavnavn: UTTERSLEV, KØBENHAVN

Opførelsesår: 2013

Materialer

Ydervæggens materiale: Andet materiale

Tagdækningsmateriale: Andet materiale

Kilde til bygningens materialer: Oplyst af ejer (eller dennes repræsentant)

Areal

Bebygget areal: 40 m2

Kilde til bygningsarealer: Oplyst af ejer (eller dennes repræsentant)

Bemærkninger for bygning:

Halvtag over affaldshåndtering

Bygningsnr.: 18

Adresse: Bispeparken 15 (vejkode: 544), 2400 København NV

Bygningens anvendelse: Udhus (Bygningens anvendelse 930)

Matrikelnr.: 1246a

Beliggenhed (kvalitet): Sikker

Landsejerlavnavn: UTTERSLEV, KØBENHAVN

Opførelsesår: 2013

Materialer

Ydervæggens materiale: Andet materiale

Tagdækningsmateriale: Andet materiale

Kilde til bygningens materialer: Oplyst af ejer (eller dennes repræsentant)

Areal

Bebygget areal: 29 m2

Kilde til bygningsarealer: Oplyst af ejer (eller dennes repræsentant)

Bemærkninger for bygning:

Halvtag over affaldshåndtering

Bygningsnr.: 19

Adresse: Bispeparken 14 (vejkode: 544), 2400 København NV

Bygningens anvendelse: Udhus (Bygningens anvendelse 930)

Matrikelnr.: 1246a

Beliggenhed (kvalitet): Sikker

Landsejerlavnavn: UTTERSLEV, KØBENHAVN

Opførelsesår: 2013

Materialer

Ydervæggens materiale: Andet materiale
Tagdækningsmateriale: Andet materiale
Kilde til bygningens materialer: Oplyst af ejer (eller dennes repræsentant)

Areal

Bebygget areal: 36 m2
Kilde til bygningsarealer: Oplyst af ejer (eller dennes repræsentant)

Bemærkninger for bygning:

Halvtag over affaldshåndtering

Bygningsnr.: 20

Adresse: Bispeparken 2 (vejkode: 544), 2400 København NV

Bygningens anvendelse: Udhus (Bygningens anvendelse 930)

Matrikelnr.: 1247

Beliggenhed (kvalitet): Sikker

Landsejerlavsnavn: UTTERSLEV, KØBENHAVN

Opførelsesår: 2013

Materialer

Ydervæggens materiale: Andet materiale
Tagdækningsmateriale: Andet materiale
Kilde til bygningens materialer: Oplyst af ejer (eller dennes repræsentant)

Areal

Bebygget areal: 29 m2
Kilde til bygningsarealer: Oplyst af ejer (eller dennes repræsentant)

Bemærkninger for bygning:

Halvtag over affaldshåndtering

Bygningsnr.: 21

Adresse: Bispeparken 1 (vejkode: 544), 2400 København NV

Bygningens anvendelse: Udhus (Bygningens anvendelse 930)

Matrikelnr.: 1247

Beliggenhed (kvalitet): Usikker

Landsejerlavsnavn: UTTERSLEV, KØBENHAVN

Opførelsesår: 2013

Materialer

Ydervæggens materiale: Andet materiale
Tagdækningsmateriale: Andet materiale
Kilde til bygningens materialer: Oplyst af ejer (eller dennes repræsentant)

Areal

Bebygget areal: 37 m2
Kilde til bygningsarealer: Oplyst af ejer (eller dennes repræsentant)

Bemærkninger for bygning:

Halvtag over affaldshåndtering

Bygningsnr.: 22

Adresse: Tagensvej 227 (vejkode: 7336), 2400 København NV

Bygningens anvendelse: Udhus (Bygningens anvendelse 930)

Matrikelnr.: 1254

Beliggenhed (kvalitet): Sikker

Landsejerlavsnavn: UTTERSLEV, KØBENHAVN

Opførelsesår: 2013

Materialer

Ydervæggens materiale: Andet materiale
Tagdækningsmateriale: Andet materiale
Kilde til bygningens materialer: Oplyst af ejer (eller dennes repræsentant)

Areal

Bebygget areal: 27 m2
Kilde til bygningsarealer: Oplyst af ejer (eller dennes repræsentant)

Bemærkninger for bygning:

Halvtag over affaldshåndtering

Bygningsnr.: 23

Adresse: Tagensvej 227 (vejkode: 7336), 2400 København NV

Bygningens anvendelse: Udhus (Bygningens anvendelse 930)

Matrikelnr.: 1254

Beliggenhed (kvalitet): Sikker

Landsejerlavsnavn: UTTERSLEV, KØBENHAVN

Opførelsesår: 2013

Materialer

Ydervæggens materiale: Andet materiale
Tagdækningsmateriale: Andet materiale

Kilde til bygningens materialer: Oplyst af ejer (eller dennes repræsentant)

Areal

Bebygget areal: 20 m2

Kilde til bygningsarealer: Oplyst af ejer (eller dennes repræsentant)

Bemærkninger for bygning:

Halvtag over affaldshåndtering

Bygningsnr.: 24

Adresse: Bispeparken 1 (vejkode: 544), 2400 København NV

Bygningens anvendelse: Udhus (Bygningens anvendelse 930)

Matrikelnr.: 1247

Beliggenhed (kvalitet): Usikker

Landsejerlavsnavn: UTTERSLEV, KØBENHAVN

Opførelsesår: 2015

Materialer

Ydervæggens materiale: Andet materiale

Tagdækningsmateriale: Andet materiale

Kilde til bygningens materialer: Oplyst af teknisk forvaltning

Areal

Bebygget areal: 52 m2

Kilde til bygningsarealer: Oplyst af teknisk forvaltning

Bemærkninger for bygning:

Miljøstation

Bygningsnr.: 25

Adresse: Frederiksborgvej 118 (vejkode: 1940), 2400 København NV

Bygningens anvendelse: Udhus (Bygningens anvendelse 930)

Matrikelnr.: 1245

Beliggenhed (kvalitet): Usikker

Landsejerlavsnavn: UTTERSLEV, KØBENHAVN

Opførelsesår: 2015

Materialer

Ydervæggens materiale: Andet materiale

Tagdækningsmateriale: Andet materiale

Kilde til bygningens materialer: Oplyst af teknisk forvaltning

Areal

Bebygget areal: 54 m2

Kilde til bygningsarealer: Oplyst af teknisk forvaltning

Bemærkninger for bygning:

Miljøstation

Bygningsnr.: 26

Adresse: Bispeparken 23 (vejkode: 544), 2400 København NV

Bygningens anvendelse: Udhus (Bygningens anvendelse 930)

Matrikelnr.: 1246a

Beliggenhed (kvalitet): Sikker

Landsejerlavsnavn: UTTERSLEV, KØBENHAVN

Opførelsesår: 2015

Materialer

Ydervæggens materiale: Andet materiale

Tagdækningsmateriale: Andet materiale

Kilde til bygningens materialer: Oplyst af teknisk forvaltning

Areal

Bebygget areal: 52 m2

Kilde til bygningsarealer: Oplyst af teknisk forvaltning

Bemærkninger for bygning:

Miljøstation

Bygningsnr.: 27

Adresse: Tagensvej 227 (vejkode: 7336), 2400 København NV

Bygningens anvendelse: Udhus (Bygningens anvendelse 930)

Matrikelnr.: 755

Beliggenhed (kvalitet): Usikker

Landsejerlavsnavn: UTTERSLEV, KØBENHAVN

Opførelsesår: 2015

Materialer

Ydervæggens materiale: Andet materiale

Tagdækningsmateriale: Andet materiale

Kilde til bygningens materialer: Oplyst af teknisk forvaltning

Areal

Bebygget areal: 52 m2

Kilde til bygningsarealer: Oplyst af teknisk forvaltning

Bemærkninger for bygning:

Miljøstation

Bygningsnr.: 28

Adresse: Tagensvej 227 (vejkode: 7336), 2400 København NV

Bygningens anvendelse: Udhus (Bygningens anvendelse 930)

Matrikelnr.: 1254

Landsejerlavnavn: UTTERSLEV, KØBENHAVN

Beliggenhed (kvalitet): Usikker

Opførelsesår: 2015

Materialer

Ydervæggens materiale: Andet materiale

Tagdækningsmateriale: Andet materiale

Kilde til bygningens materialer: Oplyst af teknisk forvaltning

Areal

Bebygget areal: 37 m2

Kilde til bygningsarealer: Oplyst af teknisk forvaltning

Bemærkninger for bygning:

Miljøstation

Andre bygninger, som ikke indgår i denne ejendom

Bygningsnr.: 29 (Bygning på fremmed grund)

Adresse: Tagensvej 239B (vejkode: 7336), 2400 København NV

Bygningens anvendelse: Bygning til anden institution, herunder kaserne, fængsel o. lign. (Bygningens anvendelse 490)

Matrikelnr.: 1246a

Landsejerlavnavn: UTTERSLEV, KØBENHAVN

Beliggenhed (kvalitet): Usikker

Opførelsesår: 1944

Bygningens BFE-nr: 700131

Bygningens kommunale ejendoms nr: 14108

Grundens BFE-nr.: 6023617

Grundens kommunale ejendoms nr.: 50165

Materialer

Ydervæggens materiale: Andet materiale

Tagdækningsmateriale: Andet materiale

Areal

Bebygget areal: 1 m2

Bygningsnr.: 30 (Bygning på fremmed grund)

Adresse: Tagensvej 241B (vejkode: 7336), 2400 København NV

Bygningens anvendelse: Bygning til anden institution, herunder kaserne, fængsel o. lign. (Bygningens anvendelse 490)

Matrikelnr.: 1246a

Landsejerlavnavn: UTTERSLEV, KØBENHAVN

Beliggenhed (kvalitet): Usikker

Opførelsesår: 1944

Bygningens BFE-nr: 700131

Bygningens kommunale ejendoms nr: 14108

Grundens BFE-nr.: 6023617

Grundens kommunale ejendoms nr.: 50165

Materialer

Ydervæggens materiale: Andet materiale

Tagdækningsmateriale: Andet materiale

Areal

Bebygget areal: 1 m2

Bygningsnr.: 31 (Bygning på fremmed grund)

Adresse: Tagensvej 241C (vejkode: 7336), 2400 København NV

Bygningens anvendelse: Bygning til anden institution, herunder kaserne, fængsel o. lign. (Bygningens anvendelse 490)

Matrikelnr.: 1246a

Landsejerlavnavn: UTTERSLEV, KØBENHAVN

Beliggenhed (kvalitet): Usikker

Opførelsesår: 1944

Bygningens BFE-nr: 700131

Bygningens kommunale ejendoms nr: 14108

Grundens BFE-nr.: 6023617
Grundens kommunale ejendoms nr.: 50165

Materialer

Ydervæggens materiale: Andet materiale

Tagdækningsmateriale: Andet materiale

Areal

Bebygget areal: 1 m2

Bygningsnr.: 32 (Bygning på fremmed grund)

Adresse: Tagensvej 241D (vejkode: 7336), 2400 København NV

Bygningens anvendelse: Bygning til anden institution, herunder kaserne, fængsel o. lign. (Bygningens anvendelse 490)

Matrikelnr.: 1246a

Landsejerlavsnavn: UTTERSLEV, KØBENHAVN

Beliggenhed (kvalitet): Usikker

Opførelsesår: 1944

Bygningens BFE-nr: 700131

Bygningens kommunale ejendoms nr: 14108

Grundens BFE-nr.: 6023617

Grundens kommunale ejendoms nr.: 50165

Materialer

Ydervæggens materiale: Andet materiale

Tagdækningsmateriale: Andet materiale

Areal

Bebygget areal: 1 m2

Oplysninger om byggesager

Byggesagsnr.: 478989

Byggesagen berører:

- bygning nr. 26

Byggesagstype : Nybyggeri

Byggetilladelse : 04-06-2014

Byggesagsdato : 04-06-2014

Påbegyndt : 04-06-2014

Ibrugtagningstilladelse :

Fuldført byggeri / nedrivning : 10-03-2015

Byggesagsnr.: 478989

Byggesagen berører:

- bygning nr. 27

Byggesagstype : Nybyggeri

Byggetilladelse : 04-06-2014

Byggesagsdato : 04-06-2014

Påbegyndt : 04-06-2014

Ibrugtagningstilladelse :

Fuldført byggeri / nedrivning : 10-03-2015

Byggesagsnr.: 478989

Byggesagen berører:

- bygning nr. 28

Byggesagstype : Nybyggeri

Byggetilladelse : 04-06-2014

Byggesagsdato : 04-06-2014

Påbegyndt : 11-07-2014

Ibrugtagningstilladelse :

Fuldført byggeri / nedrivning : 10-03-2015

Byggesagsnr.: 478989

Byggesagen berører:

- bygning nr. 25

Byggesagstype : Nybyggeri

Byggetilladelse : 04-06-2014

Byggesagsdato : 04-06-2014

Påbegyndt : 04-06-2014

Ibrugtagningstilladelse :

Fuldført byggeri / nedrivning : 10-03-2015

Byggesagsnr.: 478989

Byggesagen berører:

- bygning nr. 24

Byggesagstype : Nybyggeri

Byggetilladelse : 04-06-2014

Byggesagsdato : 04-06-2014

Påbegyndt : 04-06-2014

Ibrugtagningstilladelse :

Fuldført byggeri / nedrivning : 10-03-2015

Byggesagsnr.: 480807

Byggesagen berører:

- grund: Bispeparken 1 (vejkode: 544), 2400 København NV

Byggesagstype : Sag på grund

Byggetilladelse : 29-07-2014

Byggesagsdato : 29-07-2014

Ibrugtagningstilladelse :

Byggesagsnr.: 510955

Byggesagen berører:

- grund: Tagensvej 227 (vejkode: 7336), 2400 København NV

Byggesagstype : Sag på grund

Byggesagsdato : 04-03-2015

Ibrugtagningstilladelse :

Byggesagsnr.: 512778

Byggesagen berører:

- grund: Tagensvej 227 (vejkode: 7336), 2400 København NV

Byggesagstype : Sag på grund

Byggesagsdato : 31-07-2015

Ibrugtagningstilladelse :

Byggesagsnr.: 710516

Byggesagen berører:

- grund: Bispeparken 23 (vejkode: 544), 2400 København NV

Byggesagstype : Sag på grund

Byggesagsdato : 06-08-2018

Ibrugtagningstilladelse :

Byggesagsnr.: 950110

Byggesagen berører:

- grund: Bispeparken 23 (vejkode: 544), 2400 København NV

Byggesagstype : Sag på grund

Byggesagsnr.: 954013

Byggesagen berører:

- grund: Tagensvej 227 (vejkode: 7336), 2400 København NV

Byggesagstype : Sag på grund

Byggesagsnr.: 954014

Byggesagen berører:

- grund: Frederiksborgvej 118 (vejkode: 1940), 2400 København NV

Byggesagstype : Sag på grund

Byggesagsnr.: 954017

Byggesagen berører:

- grund: Tagensvej 227 (vejkode: 7336), 2400 København NV

Byggesagstype : Sag på grund

Byggesagsnr.: 954020

Byggesagen berører:

- grund: Tagensvej 227 (vejkode: 7336), 2400 København NV

Byggesagstype : Sag på grund

Byggesagsnr.: 954022

Byggesagen berører:

- grund: Tagensvej 227 (vejkode: 7336), 2400 København NV

Byggesagstype : Sag på grund

Byggesagsnr.: 954023

Byggesagen berører:

- grund: Bispeparken 1 (vejkode: 544), 2400 København NV

Byggesagstype : Sag på grund

Byggesagsnr.: 954025

Byggesagen berører:

- grund: Bispeparken 23 (vejkode: 544), 2400 København NV

Byggesagstype : Sag på grund

Påbegyndt :

Fuldført byggeri / nedrivning :

Byggetilladelse : 04-03-2015

Påbegyndt :

Fuldført byggeri / nedrivning :

Byggetilladelse : 31-07-2015

Påbegyndt : 30-09-2015

Fuldført byggeri / nedrivning :

Byggetilladelse : 06-08-2018

Påbegyndt :

Fuldført byggeri / nedrivning :

Kortmateriale

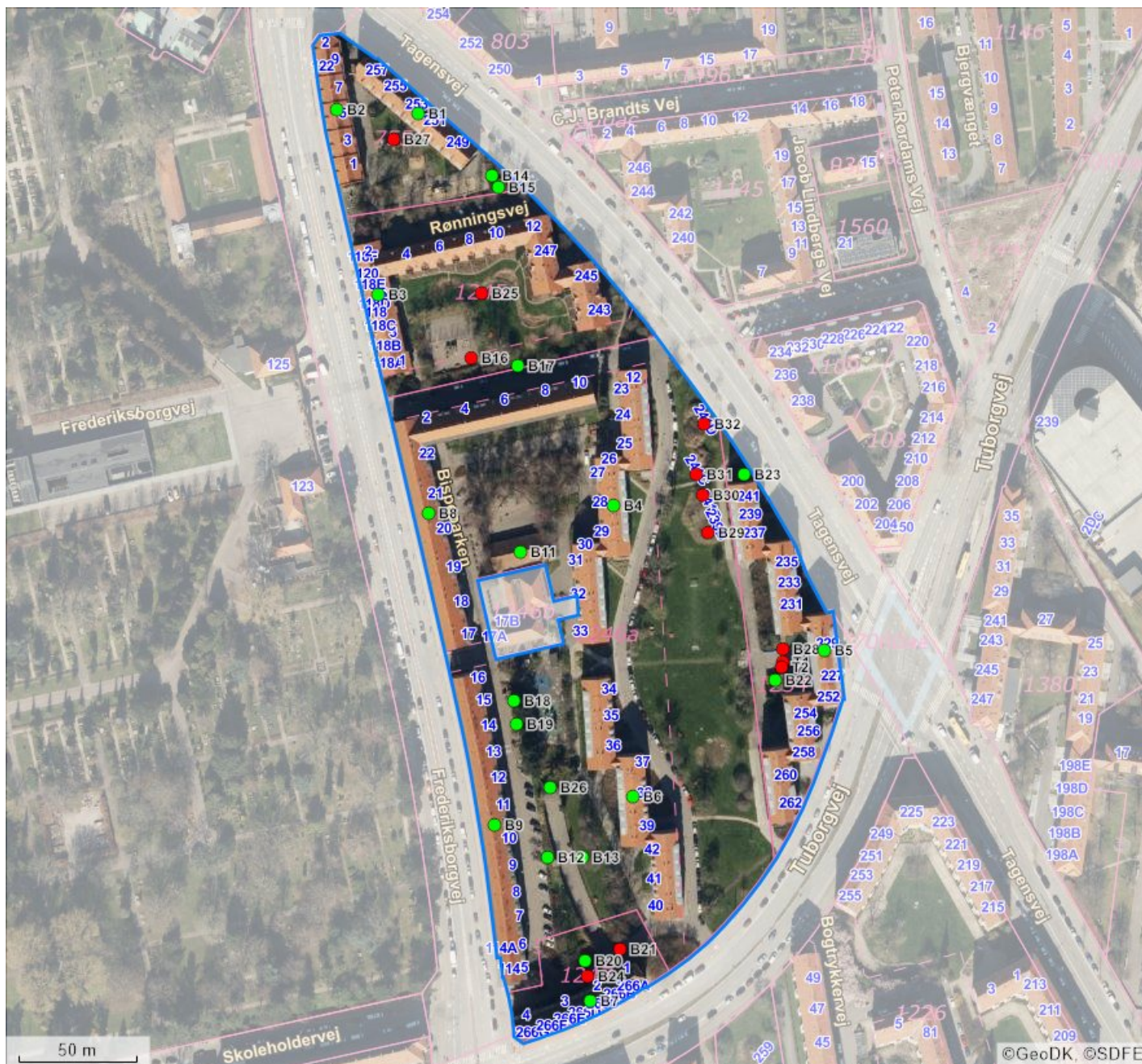

BBR punkter		Beliggenhed	Linjer i kortet
B#	Bygningsnummer	● Sikker placering	— Ejendom
T#	Teknisk anlæg nummer	● Næsten sikker placering	— Jordstykke ¹
NY	Nybyggeri	● Usikker placering	— Bygningsomrids, nøjagtigt ²
*	Bygning på fremmed grund		— Bygningsomrids, unøjagtigt ³

1. Jordstykke dækker over udstrækningen af det enkelte matrikelnummer.
2. Bygningsomridset er nøjagtigt, når dets placering er verificeret af GeoDanmark (se nedenfor).
3. Bygningsomridset er unøjagtigt, når dets placering ikke er verificeret af GeoDanmark (se nedenfor).

Du kan få et mere detaljeret geografisk overblik over ejendommen på <https://kort.bbr.dk>.

Kortmaterialet er automatisk genereret på baggrund af oplysninger om ejendommen fra Bygnings- og Boligregisteret (BBR), Matrikelkortet, GeoDanmark, Danmarks Adresseregister (DAR) m.fl.

Kortet indeholder de nyeste offentligt tilgængelige data fra Datafordeler og Kortforsyning.

BBR er det landsdækkende register over Bygnings- og boligoplysninger. Se mere på <https://bbr.dk/ejere>

Matrikelkortet er en visning af Matrikelregistret, så de enkelte matrikulære arealer (matrikelnumre, vejlitra mv.) kan identificeres. Matrikelkortet er et vejledende kort, hvad angår skellenes nøjagtige geografiske placering, og skellene falder ikke altid sammen med de synlige grænser i landskabet. Se mere på <https://gst.dk/matriklen/om-matriklen/matrikelkort-register-og-arkiv/>.

GeoDanmark er et samarbejde mellem kommunerne og Styrelsen for Dataforsyning og Effektivisering om at kortlægge Danmark. GeoDanmarks-data består bl.a. af luftfotos og bygningsomrids. Vær opmærksom på, at disse luftfotos optages om foråret, og at bygningsomrids opdateres på baggrund heraf. Derfor kan der være forsinkelser i registreringen af ændringer, afhængigt af hvornår ændringen – fx en opførsel eller nedrivning af bygning – er sket.. Se mere på <https://www.geodanmark.dk/om-geodanmark/>

DAR er er Danmarks autoritative register for adresser og vejnavne. Se mere på danmarksadresser.dk/dar.

Din pligt som ejer

Det er dit ansvar som ejer, at oplysningerne om din ejendom i BBR er korrekte. En registrering i BBR kan ikke nødvendigvis tages som udtryk for, at byggeriet er lovligt i henhold til anden lovgivning. Kommunen kan give en bøde på op til 5.000 kr., hvis du ikke indberetter oplysninger til BBR, eller hvis du giver forkerte oplysninger.

Derfor er det vigtigt, at du læser din BBR meddelelse og kontrollerer om alle bygninger og anlæg på ejendommen er registreret rigtigt. Når du køber en ejendom eller ændrer på bygninger og boliger, er det ekstra vigtigt at være opmærksom på, om registreringerne er korrekte. Indberetningspligten gælder også byggesager.

Du skal være særligt opmærksom på:

- **Opførelsesår**
- **Om- og tilbygningsår**
- **Bebygget areal**
- **Antal etager**
- **Samlet boligareal eller erhvervsareal**
- **Areal af udnyttet tagetage**
- **Areal af udestue**
- **Tagdækningsmateriale**
- **Varmeinstallation**

Omkring opførelsesår vil der nogle steder være angivet år 1000. Dette skyldes, at du ikke har givet oplysninger om opførelsesår vedrørende den pågældende bygning. Kommunen har lov til at kontrollere de oplysninger, du giver til BBR. Kontrollen kan ske ved et anmeldt besøg på ejendommen eller ved registersamkøring med eksterne kilder – f.eks. folkeregistret eller ved hjælp af luftfotos.

I BBR er din ejendom registreret på 4 niveauer:

Grund

Grunden er normalt det samme som en matrikel, og er et sammenhængende stykke jord. I særlige tilfælde kan grunden bestå af flere matrikler, og en ejendom af flere grunde. Dette vil oftest være på landbrugsejendomme. På grunden registreres f.eks. oplysninger om vandforsyning og afløbsforhold.

Bygning

Bygninger i BBR er alt fra et redskabsskur til et butikscenter. Her findes informationer om den væsentligste anvendelse af bygningen, bebygget areal, arealet af samtlige etager (samlet bygningsareal), materialer m.m.

Enhed

En enhed i BBR er betegnelsen for en bolig i et parcelhus, en lejlighed eller f.eks. et erhvervslejemål. En enhed ligger altid inde i en bygning. Enfamiliehuse har typisk en boligenhed, etageboligbebyggelse har én boligenhed for hver lejlighed, og erhvervsbygninger har én eller flere enheder til erhverv. En enhed har typisk sin egen selvstændige indgang. Under enheder registreres bl.a. samlet areal, areal til beboelse/erhverv samt anvendelsen.

Tekniske anlæg

Tekniske anlæg kan være olietanke, vindmøller, gylletanke, solvarmeanlæg m.m. Tekniske anlæg er som regel placeret på grunden, men kan også ligge inde i en bygning.

Arealerne på BBR-meddelelsen

Arealerne indgår i beregningen af ejendomsvurderingen, men kan også have betydning for f.eks. forsikring, realkredit- og boliglån, fjernvarmeregning m.m. Arealer skal altid måles til ydersiden af ydervæggen. Læs mere om opmåling og se vejledninger på www.bbr.dk.

Det bebyggede areal svarer normalt til stueetagens areal. I bygninger med forskudte etager opmåles det bebyggede areal som bygningens udbredelse set oppefra.

Det samlede bygningsareal opgøres som arealet af samtlige etager. Areal af eventuel kælder og tagetage skal ikke regnes med.

Tagetagens samlede areal opgøres som det areal, der udnyttes sammen med det areal, der ville kunne udnyttes til bolig eller erhverv. Ligesom i bygningsreglementet måles arealet i vandret plan 1,5 m over færdigt gulv til den udvendige side af tagbelægningen.

Udnyttet areal i tagetagen opgøres som den del af tagetagens areal, som faktisk udnyttes til beboelse eller erhverv.

Kælderarealet opgøres samlet for hele kælderetagen.

Det samlede boligareal opgøres som arealet af samtlige beboelsesrum inklusiv areal i entré, gang, badeværelse, toilet og køkken. I arealet medregnes udnyttet areal i eventuel tagetage og areal af kælderrum, der må anvendes til beboelse – det vil sige opfylder byggelovgivningens krav til beboelsesrum.

Hvis arealerne har forskellige anvendelser, skal de deles op i den del, der må bruges til bolig, den del der anvendes til erhvervs- eller institutionsformål samt den del, der udgør andet areal.

Sammenhængen mellem de forskellige arealangivelser betyder f.eks., at for et parcelhus uden kælder, hvor parcelhuset kun bruges til beboelse, vil boligarealet svare til det samlede bygningsareal plus eventuel udnyttet tagetage.

Har en bygning to eller flere lejligheder, fordeles adgangs- og trappearealer ligeligt mellem de enkelte lejligheder.

Med hensyn til areal af ejerlejlighed skal du være specielt opmærksom på, at BBR's boligareal ofte vil være forskellig fra **det tinglyste areal**. Det skyldes, at arealerne opgøres efter forskellige principper. Ejerlejlighedens samlede areal i BBR vil svare til summen af areal til beboelse, areal til erhverv inklusiv andel af adgangsareal.

Oversigt over BBR-oplysninger

Anvendelse

Helårsbeboelse

- Stuehus til landbrugsejendom.
- Fritliggende enfamiliehus.
- Række-, kæde- eller dobbelthus.
- Etageboligbebyggelse.
- Kollegium.
- Døgninstitution.
- Anden bygning til helårsbeboelse.

Produktions- og lagerbygninger i forbindelse med landbrug, industri, offentlige værker og lign.

- Landbrug, skovbrug, gartneri, råstofudvinding m.v.
- Industri, fabrik, håndværk m.v.
- El-, gas-, vand- eller varmeværker, forbrændingsanstalter m.v.
- Anden bygning til landbrug, industri m.v.

Handel, kontor, transport og service

- Transport- og garageanlæg, stationer, lufthavne m.v.
- Kontor, handel, lager, herunder offentlig administration.
- Hotel, restaurant, vaskeri, frisør og anden service virksomhed.
- Anden bygning til transport, handel m.v.

Institutioner og kultur

- Biograf, teater, erhvervsmæssig udstilling, bibliotek, museum, kirke og lign.
- Skole, undervisning og forskning.
- Hospital, sygehjem, fødeklinisk, offentlige klinikker m.v.
- Daginstitutioner m.v.
- Anden institution.

Fritidsformål

- Sommerhus.
- Feriekoloni, vandrehjem m.v. bortset fra sommerhus.
- Idrætshal, klubhus, svømmehal m.v.
- Kolonihavehus.
- Anden bygning til fritidsformål.

Mindre bygninger til garageformål, opbevaring m.v.

- Garage til et eller to køretøjer.
- Carport.
- Udhus.

Listen ovenfor er under ændring.

Optræder den registrerede anvendelse ikke på listen, kan den fulde liste ses her.

<http://bbr.dk/hvordanfaaieqbb>

Køkken, toilet og afløb

Toiletforhold

- Antal vandskylende toiletter i bolig- eller erhvervsenhed.
- Vandskylende toilet udenfor enheden.
- Anden type toilet udenfor enheden eller intet toilet i forbindelsen med enheden.

Badeforhold

- Antal badeværelser i enheden.
- Adgang til badeværelser.
- Hverken badeværelser eller adgang til badeværelser.

Køkkenforhold

- Eget køkken (med afløb og kogeinstallation).
- Adgang til fælles køkken.
- Fast kogeinstallation i værelse eller på gang.
- Ingen fast kogeinstallation.

Materialer

Ydervæggens materialer

- Mursten (tegl, kalksten, cementsten).
- Letbeton (lette bloksten, gasbeton).
- Fibercement, asbest (eternit el. lign).
- Fibercement, asbestfri.
- Bindingsværk (med udvendigt synligt træværk).
- Træbeklædning.
- Betonelementer (Etagehøje betonelementer).
- Metalplader.
- PVC.
- Glas.
- Ingen.
- Andet materiale.

Tagdækningsmateriale

- Built-up (fladt tag, typisk tagpap).
- Tagpap (med taghældning).
- Fibercement, herunder asbest (bølge eller skifereternit).
- Cementsten.
- Tegl.
- Metalplader.
- Stråtag.
- Fibercement (asbestfri).
- PVC.
- Glas.
- Grønt levende tag (Grønne tage)
- Ingen.
- Andet materiale.

Asbestholdigt materiale

- Asbestholdigt ydervægsmateriale.
- Asbestholdigt tagdækningsmateriale.
- Asbestholdigt ydervægs- og tagdækningsmateriale.

Opvarmningsforhold

Varmeinstallation

- Fjernvarme/blokvarme.
- Centralvarme fra eget anlæg et-kammerfy.
- Ovne (Kakkelovne, kamin, brændeovn o. lign.)
- Varmepumpe.
- Centralvarme med to fyringsenheder (fast brændsel, olie eller gas).
- Elovne, elpaneler.
- Gasradiatorer.
- Ingen varmeinstallationer.
- Blandet (kræver specifikation på enhedsniveau).

Opvarmningsmiddel

- Elektricitet.
- Gasværksgas.
- Flydende brændsel (olie, petroleum, flaskegas).
- Fast brændsel (kul, brænde mm.)
- Halm.
- Naturgas.
- Andet.

Supplerende varme

- Ikke oplyst.
- Varmepumpeanlæg.
- Ovne til fast brændsel (brændeovn o.lign.)
- Ovne til flydende brændsel.
- Solpaneler.
- Pejs.
- Gasradiator.
- Elovne, elpaneler.
- Biogasanlæg.
- Andet.
- Bygningen har ingen supplerende varme.

Afløbsforhold

Afløbskoder

Kodesættet benyttes for eksisterende forhold, ved enhver ændring skal nyt kodesæt benyttes:

- Afløb til offentligt spildevandsanlæg.
- Afløb til fælles privat spildevandsanlæg.
- Afløb til samletank.
- Afløb til samletank for toiletvand og mekanisk rensning af øvrigt spildevand.
- Mekanisk rensning med nedslivningsanlæg (med tilladelse).
- Mekanisk rensning med nedslivningsanlæg (uden tilladelse).
- Mekanisk rensning med privat udledning dir. til vandløb.
- Mekanisk og biologisk rensning.
- Udledning direkte uden rensning til vandløb, søer eller havet.
- Andet.

Afløbskoder nyt kodesæt

Der er indført mange nye afløbskoder i BBR. De nye koder skal benyttes ved alle fysiske ændringer i afløbsforholdene på en ejendom. Kommunen har dog også ret til på eget initiativ at konvertere koden, uden der er sket fysiske ændringer i forholdene.

Det nye kodesæt er hierarkisk inddelt, således at det vigtigste kriterium er om ejendommen er tilsluttet et kloaknet eller om ejendommen ligger i det åbne land.

Ejendomme, der er tilsluttet et kloaknet, inddeles efter om spildevandet (typisk fra køkken, bad og toilet) ledes ned i samme kloak som regnvandet (overfladevandet fra tage og befæstede arealer), eller om de behandles hver for sig.

Ejendomme, der ligger i det åbne land, inddeles efter den måde spildevandet behandles. Der er i BBR mulighed for at registrere, hvilke rensklasser det lokale rensanlæg overholder. Rensklassen kan være O, OP, SO eller SOP, idet O er en forkortelse for organisk stof, P for Phosphat og S for Sulphat. OP betyder så, at rensningen både omfatter organisk stof og Phosphat, osv.

Det er ikke altid, at alle bygninger på en ejendom har ens afløbsforhold. I så fald kan forholdene registreres individuelt på den enkelte bygning.

En fuldstændig oversigt over afløbskoder i BBR og en vejledning hertil kan findes på www.bbr.dk.

Andet

Boligtype

- Egentlig beboelseslejlighed.
- Blandet erhverv og bolig med eget køkken.
- Enkeltværelse.
- Fællesbolig eller fælleshusholdning.
- Sommer-/fritidsbolig.
- Andet.

Ejerforhold

- Privatperson(er) eller interessentskab.
- Alment boligselskab.
- Aktie-, anparts- eller andet selskab.
- Forening, legat eller selvejende institution.
- Privat andelsboligforening.
- Kommunen (beliggenhedskommune).
- Kommunen (anden kommune).
- Region.
- Staten.
- Andet, moderejendom for ejerlejligheder.

Vandforsyning

- Alment vandforsyningsanlæg (tidligere offentligt).
- Privat, alment vandforsyningsanlæg.
- Enkeltindvindingsanlæg (egen boring).
- Brønd.
- Ikke alment vandforsyningsanlæg (forsyner < 10 ejendomme).
- Ingen vandforsyning.