



Kommune nr.: 101
Kommunalt ejendoms nr.: 512720
Udskrift dato: 20-10-2021
BFE-nr.: 9832568
Ejendommens beliggenhed:
Rentemestervej 17 (Vejkode: 5804), 2400 København NV

Denne BBR-Meddelelse er rekvireret via OIS.

Fejl eller mangler i udskriften bedes meddelt til kommunen via e-mailadressen BBR@kk.dk eller telefonnr

Oplysninger om grunde

Adresse: Rentemestervej 17 (vejkode: 5804), 2400 København NV

Ejerforhold: Andet, herunder moderejendomme for bebyggelser, der er opdelt i ejerlejligheder samt ejendomme, der ejes af flere kategorier af ejere

Vand & afløb

Vandforsyning: Alment vandforsyningsanlæg

Afløbsforhold: Afløb til spildevandsforsynings renseanlæg

Matrikelnr.

1550

Ejerlav

UTTERSLEV, KØBENHAVN

Ejendom

BFE-nr.: 9832568

Kommunalt ejendoms nr.: 512720

Ejerforhold: 90

Oplysninger om bygninger

Bygningsnr.: 1

Adresse: Rentemestervej 17 (vejkode: 5804), 2400 København NV

Etagebolig-bygning, flerfamiliehus eller to-familiehus (Bygningens anvendelse 140)

Matrikelnr.: 1550

Landsejerlavsnavn: UTTERSLEV, KØBENHAVN

Beliggenhed (kvalitet): Sikker

Opførelsesår: 1989

Til-/ombygningsår: 2016

Antal etager u. kælder & tagetage: 5

Antal helårsboliger med køkken: 39

Antal helårsboliger uden køkken: 0

Afvigende etager: Bygningen har afvigende etager

Materialer

Ydervæggens materiale: Betonelementer

Supplerende ydervægsmateriale: Mursten

Tagdækningsmateriale: Tagpap med lille hældning

Kilde til bygningens materialer: Oplyst af teknisk forvaltning

Areal i grundplan	m2	Samlet andet areal	m2	Bygningens arealanvendelse	m2
Bebygget areal	2556	Samlet andet areal	0	Samlet boligareal	4016
Overdækket areal	0	Heraf affaldsrum i terræn	0	Heraf areal af lovlig beboelse i kælder	0
Areal i hele bygningen	m2	Heraf indbygget garage	0	Samlet erhvervsareal	2583
Samlet bygningsareal (excl. kælder & tagetage)	6489	Heraf indbygget carport	0	Heraf erhverv i kælder	0
Samlet kælderareal	2432	Heraf indbygget udhus	0	Antal etager u. kælder & tagetage	5
Heraf udnyttet kælder	0	Heraf lukkede overdækninger	0		
Heraf dyb kælder	0	Heraf indbygget udestue el. lign.	0		
Samlet tagetageareal	0	Heraf udvendig efter isolering	0		
Heraf udnyttet tagetage	0	Heraf øvrige arealer	0		
		Heraf indbygget garage i kælder	0		

Kilde til bygningsarealer: Oplyst af teknisk forvaltning

Energioplysninger

Varmeinstallation: Fjernvarme/blokvarme

Supplerende varme: Bygningen har ingen supplerende varme

Forsikring

Byggeskadeforsikringsselskab: Topdanmark

Dato: 01-04-2018

Oplysninger om bolig-/erhvervsenheder

Adresse Etage/side	Heraf fællesareal adgangsareal / fælles boligareal / åben altan, tagterrasse	Tinglyst areal	Areal Bolig / Erhverv / Andet	Lukket overdækning, udestue /	Antal værelser Bolig / Erhverv	Toilet / Bad	Køkken
--------------------	--	-------------------	-------------------------------------	-------------------------------------	--------------------------------------	--------------	--------

Glasvej 23 (vejkode: 2232), 2400 København NV

Etage: 1. 0 / 0 / 21 106 106 / 0 / 0 0 4 / 0 2 / 1 JA (E*)

Bolig i etageejendom, flerfamiliehus eller to-familiehus (Anvendelseskode: 140)

Ejerlejl.BFE-nr.: 163370 Kommunalt ejerlejl.ejd.nr.: 28740 Ejerlejl.nr.: 3 Ejerforhold: 10

Glasvej 25 (vejkode: 2232), 2400 København NV

Etage: 1. Side/Dør: tv 0 / 0 / 30 97 118 / 0 / 0 0 4 / 0 2 / 1 JA (E*)

Bolig i etageejendom, flerfamiliehus eller to-familiehus (Anvendelseskode: 140)

Ejerlejl.BFE-nr.: 163381 Kommunalt ejerlejl.ejd.nr.: 28741 Ejerlejl.nr.: 4 Ejerforhold: 10

Etage: 1. Side/Dør: th 0 / 0 / 21 80 101 / 0 / 0 0 3 / 0 1 / 1 JA (E*)

Bolig i etageejendom, flerfamiliehus eller to-familiehus (Anvendelseskode: 140)

Ejerlejl.BFE-nr.: 163384 Kommunalt ejerlejl.ejd.nr.: 28742 Ejerlejl.nr.: 5 Ejerforhold: 10

Etage: 2. Side/Dør: tv 0 / 0 / 97 103 124 / 0 / 0 0 5 / 0 2 / 1 JA (E*)

Bolig i etageejendom, flerfamiliehus eller to-familiehus (Anvendelseskode: 140)

Ejerlejl.BFE-nr.: 163385 Kommunalt ejerlejl.ejd.nr.: 28743 Ejerlejl.nr.: 6 Ejerforhold: 10

Etage: 2. Side/Dør: th 0 / 0 / 8 97 118 / 0 / 0 0 4 / 0 2 / 1 JA (E*)

Bolig i etageejendom, flerfamiliehus eller to-familiehus (Anvendelseskode: 140)

Ejerlejl.BFE-nr.: 163386 Kommunalt ejerlejl.ejd.nr.: 28744 Ejerlejl.nr.: 7 Ejerforhold: 10

Etage: 3. 0 / 0 / 88 105 126 / 0 / 0 0 4 / 0 2 / 1 JA (E*)

Bolig i etageejendom, flerfamiliehus eller to-familiehus (Anvendelseskode: 140)

Ejerlejl.BFE-nr.: 163387 Kommunalt ejerlejl.ejd.nr.: 28745 Ejerlejl.nr.: 8 Ejerforhold: 10

Etage: 4. 0 / 0 / 28 73 94 / 0 / 0 0 4 / 0 1 / 1 JA (E*)

Bolig i etageejendom, flerfamiliehus eller to-familiehus (Anvendelseskode: 140)

Ejerlejl.BFE-nr.: 163388 Kommunalt ejerlejl.ejd.nr.: 28746 Ejerlejl.nr.: 9 Ejerforhold: 10

Glasvej 27 (vejkode: 2232), 2400 København NV

Etage: 1. Side/Dør: tv 0 / 0 / 30 97 112 / 0 / 0 0 4 / 0 2 / 1 JA (E*)

Bolig i etageejendom, flerfamiliehus eller to-familiehus (Anvendelseskode: 140)

Ejerlejl.BFE-nr.: 163350 Kommunalt ejerlejl.ejd.nr.: 28747 Ejerlejl.nr.: 10 Ejerforhold: 10

Etage: 1. Side/Dør: th 0 / 0 / 21 80 95 / 0 / 0 0 3 / 0 1 / 1 JA (E*)

Bolig i etageejendom, flerfamiliehus eller to-familiehus (Anvendelseskode: 140)

Ejerlejl.BFE-nr.: 163351 Kommunalt ejerlejl.ejd.nr.: 28748 Ejerlejl.nr.: 11 Ejerforhold: 10

Etage: 2. Side/Dør: tv 0 / 0 / 8 97 112 / 0 / 0 0 4 / 0 2 / 1 JA (E*)

Bolig i etageejendom, flerfamiliehus eller to-familiehus (Anvendelseskode: 140)

Ejerlejl.BFE-nr.: 163352 Kommunalt ejerlejl.ejd.nr.: 28749 Ejerlejl.nr.: 12 Ejerforhold: 10

Etage: 2. Side/Dør: th 0 / 0 / 8 97 112 / 0 / 0 0 4 / 0 2 / 1 JA (E*)

Bolig i etageejendom, flerfamiliehus eller to-familiehus (Anvendelseskode: 140)

Ejerlejl.BFE-nr.: 163353 Kommunalt ejerlejl.ejd.nr.: 28750 Ejerlejl.nr.: 13 Ejerforhold: 10

Etage: 3. Side/Dør: tv 0 / 0 / 8 97 112 / 0 / 0 0 4 / 0 2 / 1 JA (E*)

Bolig i etageejendom, flerfamiliehus eller to-familiehus (Anvendelseskode: 140)

Ejerlejl.BFE-nr.: 163354 Kommunalt ejerlejl.ejd.nr.: 28751 Ejerlejl.nr.: 14 Ejerforhold: 10

Etage: 3. Side/Dør: th 0 / 0 / 8 97 112 / 0 / 0 0 4 / 0 2 / 1 JA (E*)

Bolig i etageejendom, flerfamiliehus eller to-familiehus (Anvendelseskode: 140)

Ejerlejl.BFE-nr.: 163355 Kommunalt ejerlejl.ejd.nr.: 28752 Ejerlejl.nr.: 15 Ejerforhold: 10

Etage: 4. Side/Dør: tv 0 / 0 / 26 68 83 / 0 / 0 0 3 / 0 1 / 1 JA (E*)

Bolig i etageejendom, flerfamiliehus eller to-familiehus (Anvendelseskode: 140)

Ejerlejl.BFE-nr.: 163356 Kommunalt ejerlejl.ejd.nr.: 28753 Ejerlejl.nr.: 16 Ejerforhold: 10

Etage: 4. Side/Dør: th 0 / 0 / 26 68 83 / 0 / 0 0 3 / 0 1 / 1 JA (E*)

Bolig i etageejendom, flerfamiliehus eller to-familiehus (Anvendelseskode: 140)

Ejerlejl.BFE-nr.: 163357 Kommunalt ejerlejl.ejd.nr.: 28754 Ejerlejl.nr.: 17 Ejerforhold: 10

Glasvej 29 (vejkode: 2232), 2400 København NV

Etage: 1. Side/Dør: 1 0 / 0 / 20 79 92 / 0 / 0 0 3 / 0 1 / 1 JA (E*)

Bolig i etageejendom, flerfamiliehus eller to-familiehus (Anvendelseskode: 140)

Ejerlejl.BFE-nr.: 163358 Kommunalt ejerlejl.ejd.nr.: 28756 Ejerlejl.nr.: 18 Ejerforhold: 10

Etage: 1. Side/Dør: 3 0 / 0 / 12 71 84 / 0 / 0 0 3 / 0 1 / 1 JA (E*)

Bolig i etageejendom, flerfamiliehus eller to-familiehus (Anvendelseskode: 140)

Ejerlejl.BFE-nr.: 163359 Kommunalt ejerlejl.ejd.nr.: 28757 Ejerlejl.nr.: 19 Ejerforhold: 10

Etage: 2. Side/Dør: tv 0 / 0 / 8 97 110 / 0 / 0 0 4 / 0 2 / 1 JA (E*)

Bolig i etageejendom, flerfamiliehus eller to-familiehus (Anvendelseskode: 140)

Ejerlejl.BFE-nr.: 163360 Kommunalt ejerlejl.ejd.nr.: 28758 Ejerlejl.nr.: 20 Ejerforhold: 10

Etage: 2. Side/Dør: th 0 / 0 / 8 97 110 / 0 / 0 0 4 / 0 2 / 1 JA (E*)

Bolig i etageejendom, flerfamiliehus eller to-familiehus (Anvendelseskode: 140)

Ejerlejl.BFE-nr.: 163361 Kommunalt ejerlejl.ejd.nr.: 28759 Ejerlejl.nr.: 21 Ejerforhold: 10

Etage: 3. Side/Dør: tv 0 / 0 / 8 97 110 / 0 / 0 0 4 / 0 2 / 1 JA (E*)

Bolig i etageejendom, flerfamiliehus eller to-familiehus (Anvendelseskode: 140)

Ejerlejl.BFE-nr.: 163362 Kommunalt ejerlejl.ejd.nr.: 28760 Ejerlejl.nr.: 22 Ejerforhold: 10

Etage: 3. Side/Dør: th 0 / 0 / 8 97 110 / 0 / 0 0 4 / 0 2 / 1 JA (E*)

Bolig i etageejendom, flerfamiliehus eller to-familiehus (Anvendelseskode: 140)

Ejerlejl.BFE-nr.: 163363 Kommunalt ejerlejl.ejd.nr.: 28761 Ejerlejl.nr.: 23 Ejerforhold: 10

Etage: 4. Side/Dør: tv 0 / 0 / 26 68 81 / 0 / 0 0 3 / 0 1 / 1 JA (E*)

Bolig i etageejendom, flerfamiliehus eller to-familiehus (Anvendelseskode: 140)

Ejerlejl.BFE-nr.: 163364 Kommunalt ejerlejl.ejd.nr.: 28762 Ejerlejl.nr.: 24 Ejerforhold: 10

Etage: 4. Side/Dør: th 0 / 0 / 26 68 81 / 0 / 0 0 3 / 0 1 / 1 JA (E*)

Bolig i etageejendom, flerfamiliehus eller to-familiehus (Anvendelseskode: 140)

Ejerlejl.BFE-nr.: 163365 Kommunalt ejerlejl.ejd.nr.: 28764 Ejerlejl.nr.: 25 Ejerforhold: 10

Glasvej 31 (vejkode: 2232), 2400 København NV

Etage: 1. Side/Dør: tv 0 / 0 / 15 88 100 / 0 / 0 0 5 / 0 2 / 1 JA (E*)

Bolig i etageejendom, flerfamiliehus eller to-familiehus (Anvendelseskode: 140)

Ejerlejl.BFE-nr.: 163366 Kommunalt ejerlejl.ejd.nr.: 28765 Ejerlejl.nr.: 26 Ejerforhold: 10

Etage: 1. Side/Dør: th 0 / 0 / 0 102 114 / 0 / 0 0 4 / 0 2 / 2 JA (E*)

Bolig i etageejendom, flerfamiliehus eller to-familiehus (Anvendelseskode: 140)

Ejerlejl.BFE-nr.: 163367 Kommunalt ejerlejl.ejd.nr.: 28766 Ejerlejl.nr.: 27 Ejerforhold: 10

Etage: 2. Side/Dør: tv 0 / 0 / 8 97 109 / 0 / 0 0 4 / 0 2 / 1 JA (E*)

Bolig i etageejendom, flerfamiliehus eller to-familiehus (Anvendelseskode: 140)

Ejerlejl.BFE-nr.: 163368 Kommunalt ejerlejl.ejd.nr.: 28767 Ejerlejl.nr.: 28 Ejerforhold: 10

Etage: 2. Side/Dør: th 0 / 0 / 8 102 114 / 0 / 0 0 4 / 0 2 / 2 JA (E*)

Bolig i etageejendom, flerfamiliehus eller to-familiehus (Anvendelseskode: 140)

Ejerlejl.BFE-nr.: 163369 Kommunalt ejerlejl.ejd.nr.: 28768 Ejerlejl.nr.: 29 Ejerforhold: 10

Etage: 3. Side/Dør: tv 0 / 0 / 8 97 109 / 0 / 0 0 4 / 0 2 / 1 JA (E*)

Bolig i etageejendom, flerfamiliehus eller to-familiehus (Anvendelseskode: 140)

Ejerlejl.BFE-nr.: 163371 Kommunalt ejerlejl.ejd.nr.: 28769 Ejerlejl.nr.: 30 Ejerforhold: 10

Etage: 3. Side/Dør: th 0 / 0 / 8 102 114 / 0 / 0 0 3 / 0 2 / 2 JA (E*)

Bolig i etageejendom, flerfamiliehus eller to-familiehus (Anvendelseskode: 140)

Ejerlejl.BFE-nr.: 163372 Kommunalt ejerlejl.ejd.nr.: 28770 Ejerlejl.nr.: 31 Ejerforhold: 10

Etage: 4. Side/Dør: tv 0 / 0 / 26 68 80 / 0 / 0 0 3 / 0 1 / 1 JA (E*)

Bolig i etageejendom, flerfamiliehus eller to-familiehus (Anvendelseskode: 140)

Ejerlejl.BFE-nr.: 163373 Kommunalt ejerlejl.ejd.nr.: 28772 Ejerlejl.nr.: 32 Ejerforhold: 10

Etage: 4. Side/Dør: th 0 / 0 / 33 66 78 / 0 / 0 0 3 / 0 1 / 1 JA (E*)

Bolig i etageejendom, flerfamiliehus eller to-familiehus (Anvendelseskode: 140)

Ejerlejl.BFE-nr.: 163374 Kommunalt ejerlejl.ejd.nr.: 28773 Ejerlejl.nr.: 33 Ejerforhold: 10

Glasvej 33 (vejkode: 2232), 2400 København NV

Etage: 1. Side/Dør: tv 0 / 0 / 20 67 80 / 0 / 0 0 2 / 0 1 / 1 JA (E*)

Bolig i etageejendom, flerfamiliehus eller to-familiehus (Anvendelseskode: 140)

Ejerlejl.BFE-nr.: 163376 Kommunalt ejerlejl.ejd.nr.: 28775 Ejerlejl.nr.: 35 Ejerforhold: 10

Etage: 1. Side/Dør: th 0 / 0 / 13 94 107 / 0 / 0 0 4 / 0 1 / 1 JA (E*)

Bolig i etageejendom, flerfamiliehus eller to-familiehus (Anvendelseskode: 140)

Ejerlejl.BFE-nr.: 163375 Kommunalt ejerlejl.ejd.nr.: 28774 Ejerlejl.nr.: 34 Ejerforhold: 10

Etage: 2. Side/Dør: tv 0 / 0 / 8 111 124 / 0 / 0 0 4 / 0 2 / 1 JA (E*)

Bolig i etageejendom, flerfamiliehus eller to-familiehus (Anvendelseskode: 140)

Ejerlejl.BFE-nr.: 163377 Kommunalt ejerlejl.ejd.nr.: 28776 Ejerlejl.nr.: 36 Ejerforhold: 10

Etage: 2. Side/Dør: th 0 / 0 / 48 100 113 / 0 / 0 0 4 / 0 1 / 1 JA (E*)

Bolig i etageejendom, flerfamiliehus eller to-familiehus (Anvendelseskode: 140)

Ejerlejl.BFE-nr.: 163378 Kommunalt ejerlejl.ejd.nr.: 28777 Ejerlejl.nr.: 37 Ejerforhold: 10

Etage: 3. Side/Dør: tv 0 / 0 / 8 111 124 / 0 / 0 0 4 / 0 2 / 1 JA (E*)

Bolig i etageejendom, flerfamiliehus eller to-familiehus (Anvendelseskode: 140)

Ejerlejl.BFE-nr.: 163379 Kommunalt ejerlejl.ejd.nr.: 28778 Ejerlejl.nr.: 38 Ejerforhold: 10

Etage: 3. Side/Dør: th 0 / 0 / 26 72 85 / 0 / 0 0 3 / 0 1 / 1 JA (E*)

Bolig i etageejendom, flerfamiliehus eller to-familiehus (Anvendelseskode: 140)

Ejerlejl.BFE-nr.: 163380 Kommunalt ejerlejl.ejd.nr.: 28779 Ejerlejl.nr.: 39 Ejerforhold: 10

Etage: 4. 0 / 0 / 89 81 94 / 0 / 0 0 3 / 0 1 / 1 JA (E*)

Bolig i etageejendom, flerfamiliehus eller to-familiehus (Anvendelseskode: 140)

Ejerlejl.BFE-nr.: 163382 Kommunalt ejerlejl.ejd.nr.: 28781 Ejerlejl.nr.: 40 Ejerforhold: 10

Glasvej 35 (vejkode: 2232), 2400 København NV

Etage: 1. 0 / 0 / 83 85 85 / 0 / 0 0 4 / 0 1 / 1 JA (E*)

Bolig i etageejendom, flerfamiliehus eller to-familiehus (Anvendelseskode: 140)

Ejerlejl.BFE-nr.: 163383 Kommunalt ejerlejl.ejd.nr.: 28782 Ejerlejl.nr.: 41 Ejerforhold: 10

Frederiksborgvej 49 (vejkode: 1940), 2400 København NV

Etage: 0 / 0 / 0 2583 0 / 2583 / 0 0 0 / 2 2 / (D*) NEJ (H*)

Anden enhed til undervisning og forskning (Anvendelseskode: 429)

Ejerlejl.BFE-nr.: 163349 Kommunalt ejerlejl.ejd.nr.: 28738 Ejerlejl.nr.: 1 Ejerforhold: 30

Bemærkninger for Enheden

Heraf 123 kvm i kælderens

Denne enheds anvendelse kan ikke identificeres i de byggetilladelser, der tidligere er givet på ejendommen. Hvis enhedens anvendelse er ulovlig, skal denne lovliggøres.

Denne enheds anvendelse kan ikke identificeres i de byggetilladelser, der tidligere er givet på ejendommen. Hvis enhedens anvendelse er ulovlig, skal denne lovliggøres.

*A: Vandskylende toilet uden for enheden

*B: Intet vandskylende toilet

*C: Adgang til badeværelse

*D: Hverken badeværelse eller adgang til badeværelse

*E: Eget køkken med afløb

*F: Adgang til fælles køkken

*G: Fast kogeinstallation i værelse eller på gang

*H: Ingen fast kogeinstallation

Oplysninger om byggesager

Byggesagsnr.: 515823

Byggesagen berører:

- bygning nr. 1

Byggesagstype : Til/ombygning

Byggesagsdato : 04-12-2015

Ibrugtagningstilladelse :

Byggetilladelse : 04-12-2015

Påbegyndt : 31-07-2017

Fuldført byggeri / nedrivning : 01-08-2017

Byggesagsnr.: 902551

Byggesagen berører:

- bygning nr. 1

Byggesagstype : Til/ombygning

Byggesagsdato : 26-09-2019

Ibrugtagningstilladelse :

Byggetilladelse : 26-09-2019

Påbegyndt : 27-02-2020

Fuldført byggeri / nedrivning : 25-03-2020

Byggesagsnr.: 953737

Byggesagen berører:

- grund: Rentemestervej 17 (vejkode: 5804), 2400 København NV

Byggesagstype : Sag på grund

Byggesagsnr.: 959196

Byggesagen berører:

- bygning nr. 1

Byggesagstype : Til/ombygning

Byggesagsdato : 26-07-2021

Ibrugtagningstilladelse :

Byggetilladelse : 26-07-2021

Påbegyndt : 03-08-2021

Fuldført byggeri / nedrivning :

Kortmateriale

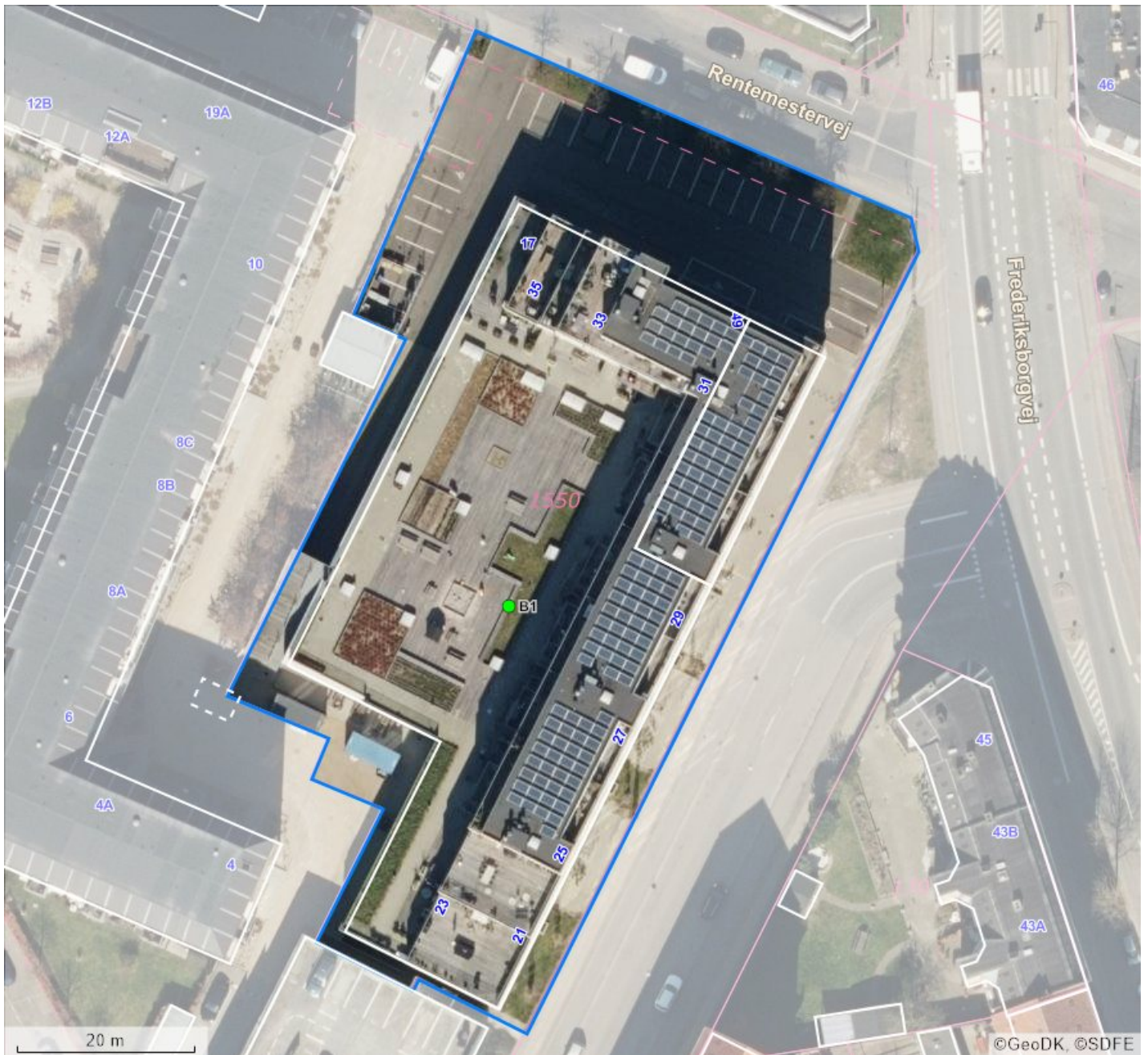

BBR punkter		Beliggenhed	Linjer i kortet
B#	Bygningsnummer	● Sikker placering	— Ejendom
T#	Teknisk anlæg nummer	● Næsten sikker placering	— Jordstykke ¹
NY	Nybyggeri	● Usikker placering	— Bygningsomrids, nøjagtigt ²
*	Bygning på fremmed grund		— Bygningsomrids, unøjagtigt ³

1. Jordstykke dækker over udstrækningen af det enkelte matrikelnummer.
2. Bygningsomridset er nøjagtigt, når dets placering er verificeret af GeoDanmark (se nedenfor).
3. Bygningsomridset er unøjagtigt, når dets placering ikke er verificeret af GeoDanmark (se nedenfor).

Du kan få et mere detaljeret geografisk overblik over ejendommen på <https://kort.bbr.dk>.

Kortmaterialet er automatisk genereret på baggrund af oplysninger om ejendommen fra Bygnings- og Boligregisteret (BBR), Matrikelkortet, GeoDanmark, Danmarks Adresseregister (DAR) m.fl.

Kortet indeholder de nyeste offentligt tilgængelige data fra Datafordeler og Kortforsyning.

BBR er det landsdækkende register over Bygnings- og boligoplysninger. Se mere på <https://bbr.dk/ejere>

Matrikelkortet er en visning af Matrikelregistret, så de enkelte matrikulære arealer (matrikelnumre, vejlitra mv.) kan identificeres. Matrikelkortet er et vejledende kort,

hvad angår skellenes nøjagtige geografiske placering, og skellene falder ikke altid sammen med de synlige grænser i landskabet. Se mere på <https://gst.dk/matriklen/om-matriklen/matrikelkort-register-og-arkiv/>.

GeoDanmark er et samarbejde mellem kommunerne og Styrelsen for Dataforsyning og Effektivisering om at kortlægge Danmark. GeoDanmarks-data består bl.a. af luftfotos og bygningsomrids. Vær opmærksom på, at disse luftfotos optages om foråret, og at bygningsomrids opdateres på baggrund heraf. Derfor kan der være forsinkelser i registreringen af ændringer, afhængigt af hvornår ændringen – fx en opførelse eller nedrivning af bygning – er sket.. Se mere på <https://www.geodanmark.dk/om-geodanmark/>

DAR er Danmarks autoritative register for adresser og vejnavne. Se mere på danmarksadresser.dk/dar.

Din pligt som ejer

Det er dit ansvar som ejer, at oplysningerne om din ejendom i BBR er korrekte. En registrering i BBR kan ikke nødvendigvis tages som udtryk for, at byggeriet er lovligt i henhold til anden lovgivning. Kommunen kan give en bøde på op til 5.000 kr., hvis du ikke indberetter oplysninger til BBR, eller hvis du giver forkerte oplysninger.

Derfor er det vigtigt, at du læser din BBR meddelelse og kontrollerer om alle bygninger og anlæg på ejendommen er registreret rigtigt. Når du køber en ejendom eller ændrer på bygninger og boliger, er det ekstra vigtigt at være opmærksom på, om registreringerne er korrekte. Indberetningspligten gælder også byggesager.

Du skal være særligt opmærksom på:

- **Opførelsesår**
- **Om- og tilbygningsår**
- **Bebygget areal**
- **Antal etager**
- **Samlet boligareal eller erhvervsareal**
- **Areal af udnyttet tagetage**
- **Areal af udestue**
- **Tagdækningsmateriale**
- **Varmeinstallation**

Omkring opførelsesår vil der nogle steder være angivet år 1000. Dette skyldes, at du ikke har givet oplysninger om opførelsesår vedrørende den pågældende bygning. Kommunen har lov til at kontrollere de oplysninger, du giver til BBR. Kontrollen kan ske ved et anmeldt besøg på ejendommen eller ved registersamkøring med eksterne kilder – f.eks. folkeregistret eller ved hjælp af luftfotos. I BBR er din ejendom registreret på 4 niveauer:

Grund

Grunden er normalt det samme som en matrikel, og er et sammenhængende stykke jord. I særlige tilfælde kan grunden bestå af flere matrikler, og en ejendom af flere grunde. Dette vil oftest være på landbrugsejendomme. På grunden registreres f.eks. oplysninger om vandforsyning og afløbsforhold.

Bygning

Bygninger i BBR er alt fra et redskabsskur til et butikscenter. Her findes informationer om den væsentligste anvendelse af bygningen, bebygget areal, arealet af samtlige etager (samlet bygningsareal), materialer m.m.

Enhed

En enhed i BBR er betegnelsen for en bolig i et parcelhus, en lejlighed eller f.eks. et erhvervslejemål. En enhed ligger altid inde i en bygning. Enfamiliehuse har typisk en boligenhed, etageboligbebyggelse har én boligenhed for hver lejlighed, og erhvervsbygninger har én eller flere enheder til erhverv. En enhed har typisk sin egen selvstændige indgang. Under enheder registreres bl.a. samlet areal, areal til beboelse/erhverv samt anvendelsen.

Tekniske anlæg

Tekniske anlæg kan være olietanke, vindmøller, gylletanke, solvarmeanlæg m.m. Tekniske anlæg er som regel placeret på grunden, men kan også ligge inde i en bygning.

Arealerne på BBR-meddelelsen

Arealerne indgår i beregningen af ejendomsvurderingen, men kan også have betydning for f.eks. forsikring, realkredit- og boliglån, fjernvarmeregning m.m. Arealer skal altid måles til ydersiden af ydervæggen. Læs mere om opmåling og se vejledninger på www.bbr.dk.

Det bebyggede areal svarer normalt til stueetagens areal. I bygninger med forskudte etager opmåles det bebyggede areal som bygningens udbredelse set oppefra.

Det samlede bygningsareal opgøres som arealet af samtlige etager. Areal af eventuel kælder og tagetage skal ikke regnes med.

Tagetagens samlede areal opgøres som det areal, der udnyttes sammen med det areal, der ville kunne udnyttes til bolig eller erhverv. Ligesom i bygningsreglementet måles arealet i vandret plan 1,5 m over færdigt gulv til den udvendige side af tagbelægningen.

Udnyttet areal i tagetagen opgøres som den del af tagetagens areal, som faktisk udnyttes til beboelse eller erhverv.

Kælderarealet opgøres samlet for hele kælderetagen.

Det samlede boligareal opgøres som arealet af samtlige beboelsesrum inklusiv areal i entré, gang, badeværelse, toilet og køkken. I arealet medregnes udnyttet areal i eventuel tagetage og areal af kælderrum, der må anvendes til beboelse – det vil sige opfylder byggelovgivningens krav til beboelsesrum.

Hvis arealerne har forskellige anvendelser, skal de deles op i den del, der må bruges til bolig, den del der anvendes til erhvervs- eller institutionsformål samt den del, der udgør andet areal.

Sammenhængen mellem de forskellige arealangivelser betyder f.eks., at for et parcelhus uden kælder, hvor parcelhuset kun bruges til beboelse, vil boligarealet svare til det samlede bygningsareal plus eventuel udnyttet tagetage.

Har en bygning to eller flere lejligheder, fordeles adgangs- og trappearealer ligeligt mellem de enkelte lejligheder.

Med hensyn til areal af ejerlejlighed skal du være specielt opmærksom på, at BBR's boligareal ofte vil være forskellig fra **det tinglyste areal**. Det skyldes, at arealerne opgøres efter forskellige principper. Ejerlejlighedens samlede areal i BBR vil svare til summen af areal til beboelse, areal til erhverv inklusiv andel af adgangsareal.

Oversigt over BBR-oplysninger

Anvendelse

Helårsbeboelse

- Stuehus til landbrugsejendom.
- Fritliggende enfamiliehus.
- Række-, kæde- eller dobbelthus.
- Etageboligbebyggelse.
- Kollegium.
- Døgninstitution.
- Anden bygning til helårsbeboelse.

Produktions- og lagerbygninger i forbindelse med landbrug, industri, offentlige værker og lign.

- Landbrug, skovbrug, gartneri, råstofudvinding m.v.
- Industri, fabrik, håndværk m.v.
- El-, gas-, vand- eller varmeværker, forbrændingsanstalter m.v.
- Anden bygning til landbrug, industri m.v.

Handel, kontor, transport og service

- Transport- og garageanlæg, stationer, lufthavne m.v.
- Kontor, handel, lager, herunder offentlig administration.
- Hotel, restaurant, vaskeri, frisør og anden service virksomhed.
- Anden bygning til transport, handel m.v.

Institutioner og kultur

- Biograf, teater, erhvervsmæssig udstilling, bibliotek, museum, kirke og lign.
- Skole, undervisning og forskning.
- Hospital, sygehjem, fødeklinik, offentlige klinikker m.v.
- Daginstitutioner m.v.
- Anden institution.

Fritidsformål

- Sommerhus.
- Feriekoloni, vandrehjem m.v. bortset fra sommerhus.
- Idrætshal, klubhus, svømmehal m.v.
- Kolonihavehus.
- Anden bygning til fritidsformål.

Mindre bygninger til garageformål, opbevaring m.v.

- Garage til et eller to køretøjer.
- Carport.
- Udhus.

Listen ovenfor er under ændring.

Optræder den registrerede anvendelse ikke på listen, kan den fulde liste ses her.

<http://bbr.dk/hvordanfaaieqbb>

Køkken, toilet og afløb

Toiletforhold

- Antal vandskylende toiletter i bolig- eller erhvervsenhed.
- Vandskylende toilet udenfor enheden.
- Anden type toilet udenfor enheden eller intet toilet i forbindelsen med enheden.

Badeforhold

- Antal badeværelser i enheden.
- Adgang til badeværelser.
- Hverken badeværelser eller adgang til badeværelser.

Køkkenforhold

- Eget køkken (med afløb og kogeinstallation).
- Adgang til fælles køkken.
- Fast kogeinstallation i værelse eller på gang.
- Ingen fast kogeinstallation.

Materialer

Ydervæggens materialer

- Mursten (tegl, kalksten, cementsten).
- Letbeton (lette bloksten, gasbeton).
- Fibercement, asbest (eternit el. lign).
- Fibercement, asbestfri.
- Bindingsværk (med udvendigt synligt træværk).
- Træbeklædning.
- Betonelementer (Etagehøje betonelementer).
- Metalplader.
- PVC.
- Glas.
- Ingen.
- Andet materiale.

Tagdækningsmateriale

- Built-up (fladt tag, typisk tagpap).
- Tagpap (med taghældning).
- Fibercement, herunder asbest (bølge eller skifereternit).
- Cementsten.
- Tegl.
- Metalplader.
- Stråtag.
- Fibercement (asbestfri).
- PVC.
- Glas.
- Grønt levende tag (Grønne tage)
- Ingen.
- Andet materiale.

Asbestholdigt materiale

- Asbestholdigt ydervægsmateriale.
- Asbestholdigt tagdækningsmateriale.
- Asbestholdigt ydervægs- og tagdækningsmateriale.

Opvarmningsforhold

Varmeinstallation

- Fjernvarme/blokvarme.
- Centralvarme fra eget anlæg et-kammerfy.
- Ovne (Kakkelovne, kamin, brændeovn o. lign.)
- Varmepumpe.
- Centralvarme med to fyringsenheder (fast brændsel, olie eller gas).
- Elovne, elpaneler.
- Gasradiatorer.
- Ingen varmeinstallationer.
- Blandet (kræver specifikation på enhedsniveau).

Opvarmningsmiddel

- Elektricitet.
- Gasværksgas.
- Flydende brændsel (olie, petroleum, flaskegas).
- Fast brændsel (kul, brænde mm.)
- Halm.
- Naturgas.
- Andet.

Supplerende varme

- Ikke oplyst.
- Varmepumpeanlæg.
- Ovne til fast brændsel (brændeovn o.lign.)
- Ovne til flydende brændsel.
- Solpaneler.
- Pejls.
- Gasradiator.
- Elovne, elpaneler.
- Biogasanlæg.
- Andet.
- Bygningen har ingen supplerende varme.

Afløbsforhold

Afløbskoder

Kodesættet benyttes for eksisterende forhold, ved enhver ændring skal nyt kodesæt benyttes:

- Afløb til offentligt spildevandsanlæg.
- Afløb til fælles privat spildevandsanlæg.
- Afløb til samletank.
- Afløb til samletank for toiletvand og mekanisk rensning af øvrigt spildevand.
- Mekanisk rensning med nedslivningsanlæg (med tilladelse).
- Mekanisk rensning med nedslivningsanlæg (uden tilladelse).
- Mekanisk rensning med privat udledning dir. til vandløb.
- Mekanisk og biologisk rensning.
- Udledning direkte uden rensning til vandløb, søer eller havet.
- Andet.

Afløbskoder nyt kodesæt

Der er indført mange nye afløbskoder i BBR. De nye koder skal benyttes ved alle fysiske ændringer i afløbsforholdene på en ejendom. Kommunen har dog også ret til på eget initiativ at konvertere koden, uden der er sket fysiske ændringer i forholdene.

Det nye kodesæt er hierarkisk inddelt, således at det vigtigste kriterium er om ejendommen er tilsluttet et kloaknet eller om ejendommen ligger i det åbne land.

Ejendomme, der er tilsluttet et kloaknet, inddeles efter om spildevandet (typisk fra køkken, bad og toilet) ledes ned i samme kloak som regnvandet (overfladevandet fra tage og befæstede arealer), eller om de behandles hver for sig.

Ejendomme, der ligger i det åbne land, inddeles efter den måde spildevandet behandles. Der er i BBR mulighed for at registrere, hvilke rensklasser det lokale rensanlæg overholder. Rensklassen kan være O, OP, SO eller SOP, idet O er en forkortelse for organisk stof, P for Phosphat og S for Sulphat. OP betyder så, at rensningen både omfatter organisk stof og Phosphat, osv.

Det er ikke altid, at alle bygninger på en ejendom har ens afløbsforhold. I så fald kan forholdene registreres individuelt på den enkelte bygning.

En fuldstændig oversigt over afløbskoder i BBR og en vejledning hertil kan findes på www.bbr.dk.

Andet

Boligtype

- Egentlig beboelseslejlighed.
- Blandet erhverv og bolig med eget køkken.
- Enkeltværelse.
- Fællesbolig eller fælleshusholdning.
- Sommer-/fritidsbolig.
- Andet.

Ejerforhold

- Privatperson(er) eller interessentskab.
- Alment boligselskab.
- Aktie-, anparts- eller andet selskab.
- Forening, legat eller selvejende institution.
- Privat andelsboligforening.
- Kommunen (beliggenhedskommune).
- Kommunen (anden kommune).
- Region.
- Staten.
- Andet, moderejendom for ejerlejligheder.

Vandforsyning

- Alment vandforsyningsanlæg (tidligere offentligt).
- Privat, alment vandforsyningsanlæg.
- Enkeltindvindingsanlæg (egen boring).
- Brønd.
- Ikke alment vandforsyningsanlæg (forsyner < 10 ejendomme).
- Ingen vandforsyning.