



Frederiksberg Kommune,

By og Miljøområdet, BBR

Afsender
Frederiksberg Kommune, By og Miljøområdet, BBR
Smallegade 1, 2000 Frederiksberg

BBR-Meddelelse

(Udskrift af oplysninger fra Bygnings- og Boligregistret)

Kommune nr.: 147
Kommunalt ejendoms nr.: 258119
Udskrift dato: 02-12-2020
BBE-nr.: 100029779
Ejendommens beliggenhed:
Dirch Passers Allé 3 (Vejkode: 0246), 2000 Frederiksberg

Denne BBR-Meddelelse er rekvireret via OIS.

Fejl eller mangler i udskriften bedes meddelt til kommunen via e-mailadressen bbr@frederiksberg.dk eller telefonnr 38214026

Oplysninger om grunde

Adresse: Dirch Passers Allé 3 (vejkode: 246), 2000 Frederiksberg

Ejerforhold: Andet, herunder moderejendomme for bebyggelser, der er opdelt i ejerlejligheder samt ejendomme, der ejes af flere kategorier af ejere

Vand & afløb

Vandforsyning: Alment vandforsyningsanlæg

Afløbsforhold: Afløb til spildevandsforsynings renseanlæg

Matrikelnr. 8t **Ejerlav** FREDERIKSBERG

Ejendom

BFE-nr.: 100029779

Kommunalt ejendoms nr.: 258119

Ejerforhold: 90

Oplysninger om bygninger

Bygningsnr.: 1

Adresse: Dirch Passers Allé 3 (vejkode: 246), 2000 Frederiksberg

Etagebolig-bygning, flerfamiliehus eller to-familiehus (Bygningens anvendelse 140)

Matrikelnr.: 8t Landsejerlavsnavn: FREDERIKSBERG
Beliggenhed (kvalitet): Sikker Opførelsesår: 2008
Antal etager u. kælder & tagetage: 5 Antal helårsboliger med køkken: 97
Antal helårsboliger uden køkken: 0 Afvigende etager: Bygningen har afvigende etager

Materialer

Ydervæggens materiale: Mursten

Tagdækningsmateriale: Metal

Kilde til bygningens materialer: Oplyst af teknisk forvaltning

Areal i grundplan	m2	Samlet andet areal	m2	Bygningens arealanvendelse	m2
Bebygget areal	1739	Samlet andet areal	0	Samlet boligareal	9576
Overdækket areal	0	Heraf affaldsrum i terræn	0	Heraf areal af lovlig beboelse i kælder	0
Areal i hele bygningen	m2	Heraf indbygget garage	0	Samlet erhvervsareal	0
Samlet bygningsareal (excl. kælder & tagetage)	8613	Heraf indbygget carport	0	Heraf erhverv i kælder	0
Samlet kælderareal	1694	Heraf indbygget udhus	0	Antal etager u. kælder & tagetage	5
Heraf udnyttet kælder	0	Heraf lukkede overdækninger	0		
Heraf dyb kælder	1694	Heraf indbygget udestue el. lign.	0		
Samlet tagetageareal	1047	Heraf udvendig efter isolering	0		
Heraf udnyttet tagetage	1047	Heraf øvrige arealer	0		
		Heraf indbygget garage i kælder	0		

Kilde til bygningsarealer: Oplyst af teknisk forvaltning

Vand og afløb

Vandforsyning: Alment vandforsyningsanlæg

Afløbsforhold: Afløb til spildevandsforsynings renseanlæg

Energioplysninger

Varmeinstallation: Fjernvarme/blokvarme

Bemærkninger for bygning

port m.m. i stueetagen

Byggeriet fuldført i BBR jfr. indflytningst. af 29/1-2008

Oplysninger om bolig-/erhvervsenheder

Adresse Etage/side	Heraf fællesareal adgangsareal / fælles boligareal / åben altan, tagterrasse	Tinglyst areal	Areal Bolig / Erhverv / Andet	Lukket overdækning, udestue /	Antal værelser Bolig / Erhverv	Toilet / Bad	Køkken
--------------------	--	-------------------	-------------------------------------	-------------------------------------	--------------------------------------	--------------	--------

Elga Olgas Vej 1 (vejkode: 191), 2000 Frederiksberg

Der er elevator i opgangen

Etage: st. Side/Dør: tv	0 / 0 / 0	102	115 / 0 / 0	0	3 / 0	1 / 1	JA (E*)
-------------------------	-----------	-----	-------------	---	-------	-------	---------

Bolig i etageejendom, flerfamiliehus eller to-familiehus (Anvendelseskode: 140)

Ejerlejl.BFE-nr.: 178927 Kommunalt ejerlejl.ejd.nr.: 258479 Ejerlejl.nr.: 80 Ejerforhold: 10

Energioplysninger:

Energiforsyning: 400 V el fra værk

Etage: st. Side/Dør: th	0 / 0 / 0	94	107 / 0 / 0	0	3 / 0	1 / 1	JA (E*)
-------------------------	-----------	----	-------------	---	-------	-------	---------

Bolig i etageejendom, flerfamiliehus eller to-familiehus (Anvendelseskode: 140)

Ejerlejl.BFE-nr.: 178928 Kommunalt ejerlejl.ejd.nr.: 258480 Ejerlejl.nr.: 81 Ejerforhold: 10

Energioplysninger:

Energiforsyning: 400 V el fra værk

Etage: 1. Side/Dør: tv	0 / 0 / 0	121	134 / 0 / 0	0	4 / 0	1 / 1	JA (E*)
------------------------	-----------	-----	-------------	---	-------	-------	---------

Bolig i etageejendom, flerfamiliehus eller to-familiehus (Anvendelseskode: 140)

Ejerlejl.BFE-nr.: 178929 Kommunalt ejerlejl.ejd.nr.: 258481 Ejerlejl.nr.: 82 Ejerforhold: 10

Energioplysninger:

Energiforsyning: 400 V el fra værk

Etage: 1. Side/Dør: th	0 / 0 / 0	93	106 / 0 / 0	0	3 / 0	1 / 1	JA (E*)
------------------------	-----------	----	-------------	---	-------	-------	---------

Bolig i etageejendom, flerfamiliehus eller to-familiehus (Anvendelseskode: 140)

Ejerlejl.BFE-nr.: 178930 Kommunalt ejerlejl.ejd.nr.: 258482 Ejerlejl.nr.: 83 Ejerforhold: 10

Energioplysninger:

Energiforsyning: 400 V el fra værk

Etage: 2. Side/Dør: tv	0 / 0 / 12	121	134 / 0 / 0	0	4 / 0	1 / 1	JA (E*)
------------------------	------------	-----	-------------	---	-------	-------	---------

Bolig i etageejendom, flerfamiliehus eller to-familiehus (Anvendelseskode: 140)

Ejerlejl.BFE-nr.: 178931 Kommunalt ejerlejl.ejd.nr.: 258483 Ejerlejl.nr.: 84 Ejerforhold: 10

Energioplysninger:

Energiforsyning: 400 V el fra værk

Etage: 2. Side/Dør: th	0 / 0 / 0	93	106 / 0 / 0	0	3 / 0	1 / 1	JA (E*)
------------------------	-----------	----	-------------	---	-------	-------	---------

Bolig i etageejendom, flerfamiliehus eller to-familiehus (Anvendelseskode: 140)

Ejerlejl.BFE-nr.: 178932 Kommunalt ejerlejl.ejd.nr.: 258484 Ejerlejl.nr.: 85 Ejerforhold: 30

Energioplysninger:

Energiforsyning: 400 V el fra værk

Etage: 3. Side/Dør: tv	0 / 0 / 12	121	134 / 0 / 0	0	4 / 0	1 / 1	JA (E*)
------------------------	------------	-----	-------------	---	-------	-------	---------

Bolig i etageejendom, flerfamiliehus eller to-familiehus (Anvendelseskode: 140)

Ejerlejl.BFE-nr.: 178933 Kommunalt ejerlejl.ejd.nr.: 258485 Ejerlejl.nr.: 86 Ejerforhold: 10

Energioplysninger:

Energiforsyning: 400 V el fra værk

Etage: 3. Side/Dør: th	0 / 0 / 10	93	106 / 0 / 0	0	3 / 0	1 / 1	JA (E*)
------------------------	------------	----	-------------	---	-------	-------	---------

Bolig i etageejendom, flerfamiliehus eller to-familiehus (Anvendelseskode: 140)

Ejerlejl.BFE-nr.: 178934 Kommunalt ejerlejl.ejd.nr.: 258486 Ejerlejl.nr.: 87 Ejerforhold: 10

Energioplysninger:

Energiforsyning: 400 V el fra værk

Etage: 4.	0 / 0 / 12	123	136 / 0 / 0	0	4 / 0	1 / 1	JA (E*)
-----------	------------	-----	-------------	---	-------	-------	---------

Bolig i etageejendom, flerfamiliehus eller to-familiehus (Anvendelseskode: 140)

Ejerlejl.BFE-nr.: 178935 Kommunalt ejerlejl.ejd.nr.: 258487 Ejerlejl.nr.: 88 Ejerforhold: 10

Energioplysninger:

Energiforsyning: 400 V el fra værk

Etage: 5.	0 / 0 / 0	76	89 / 0 / 0	0	2 / 0	1 / 1	JA (E*)
-----------	-----------	----	------------	---	-------	-------	---------

Bolig i etageejendom, flerfamiliehus eller to-familiehus (Anvendelseskode: 140)

Ejerlejl.BFE-nr.: 178936 Kommunalt ejerlejl.ejd.nr.: 258488 Ejerlejl.nr.: 89 Ejerforhold: 30

Energioplysninger:

Energiforsyning: 400 V el fra værk

Elga Olgas Vej 3 (vejkode: 191), 2000 Frederiksberg

Der er elevator i opgangen

Etage: st. Side/Dør: tv	0 / 0 / 0	76	89 / 0 / 0	0	3 / 0	1 / 1	JA (E*)
-------------------------	-----------	----	------------	---	-------	-------	---------

Bolig i etageejendom, flerfamiliehus eller to-familiehus (Anvendelseskode: 140)

Ejerlejl.BFE-nr.: 178938 Kommunalt ejerlejl.ejd.nr.: 258489 Ejerlejl.nr.: 90 Ejerforhold: 30

Energioplysninger:

Energiforsyning: 400 V el fra værk

Etage: st. Side/Dør: th	0 / 0 / 0	90	103 / 0 / 0	0	3 / 0	1 / 1	JA (E*)
-------------------------	-----------	----	-------------	---	-------	-------	---------

Bolig i etageejendom, flerfamiliehus eller to-familiehus (Anvendelseskode: 140)

Ejerlejl.BFE-nr.: 178939 Kommunalt ejerlejl.ejd.nr.: 258490 Ejerlejl.nr.: 91 Ejerforhold: 10

Energioplysninger:

Energiforsyning: 400 V el fra værk

Etage: 1. Side/Dør: tv	0 / 0 / 0	85	98 / 0 / 0	0	3 / 0	1 / 1	JA (E*)
------------------------	-----------	----	------------	---	-------	-------	---------

Bolig i etageejendom, flerfamiliehus eller to-familiehus (Anvendelseskode: 140)

Ejerlejl.BFE-nr.: 178940 Kommunalt ejerlejl.ejd.nr.: 258491 Ejerlejl.nr.: 92 Ejerforhold: 30

Energioplysninger:

Energiforsyning: 400 V el fra værk

Etage: 1. Side/Dør: th	0 / 0 / 11	90	103 / 0 / 0	0	3 / 0	1 / 1	JA (E*)
------------------------	------------	----	-------------	---	-------	-------	---------

Bolig i etageejendom, flerfamiliehus eller to-familiehus (Anvendelseskode: 140)

Ejerlejl.BFE-nr.: 178941 Kommunalt ejerlejl.ejd.nr.: 258492 Ejerlejl.nr.: 93 Ejerforhold: 10

Energioplysninger:

Energiforsyning: 400 V el fra værk

Etage: 2. Side/Dør: tv	0 / 0 / 0	85	98 / 0 / 0	0	3 / 0	1 / 1	JA (E*)
------------------------	-----------	----	------------	---	-------	-------	---------

Bolig i etageejendom, flerfamiliehus eller to-familiehus (Anvendelseskode: 140)

Ejerlejl.BFE-nr.: 178942 Kommunalt ejerlejl.ejd.nr.: 258493 Ejerlejl.nr.: 94 Ejerforhold: 10

Energioplysninger:

Energiforsyning: 400 V el fra værk

Etage: 2. Side/Dør: th	0 / 0 / 0	90	103 / 0 / 0	0	3 / 0	1 / 1	JA (E*)
------------------------	-----------	----	-------------	---	-------	-------	---------

Bolig i etageejendom, flerfamiliehus eller to-familiehus (Anvendelseskode: 140)

Ejerlejl.BFE-nr.: 178943 Kommunalt ejerlejl.ejd.nr.: 258494 Ejerlejl.nr.: 95 Ejerforhold: 30

Energioplysninger:

Energiforsyning: 400 V el fra værk

Etage: 3. Side/Dør: tv	0 / 0 / 0	85	98 / 0 / 0	0	3 / 0	1 / 1	JA (E*)
------------------------	-----------	----	------------	---	-------	-------	---------

Bolig i etageejendom, flerfamiliehus eller to-familiehus (Anvendelseskode: 140)

Ejerlejl.BFE-nr.: 178944 Kommunalt ejerlejl.ejd.nr.: 258495 Ejerlejl.nr.: 96 Ejerforhold: 30

Energioplysninger:

Energiforsyning: 400 V el fra værk

Etage: 3. Side/Dør: th	0 / 0 / 0	90	103 / 0 / 0	0	3 / 0	1 / 1	JA (E*)
------------------------	-----------	----	-------------	---	-------	-------	---------

Bolig i etageejendom, flerfamiliehus eller to-familiehus (Anvendelseskode: 140)

Ejerlejl.BFE-nr.: 178945 Kommunalt ejerlejl.ejd.nr.: 258496 Ejerlejl.nr.: 97 Ejerforhold: 30

Energioplysninger:

Energiforsyning: 400 V el fra værk

Dirch Passers Allé 3 (vejkode: 246), 2000 Frederiksberg

Der er elevator i opgangen

Etage: st. Side/Dør: tv	0 / 0 / 9	97	107 / 0 / 0	0	3 / 0	1 / 1	JA (E*)	Bolig i
-------------------------	-----------	----	-------------	---	-------	-------	---------	---------

etageejendom, flerfamiliehus eller to-familiehus (Anvendelseskode: 140)

Ejerlejl.BFE-nr.: 178507 Kommunalt ejerlejl.ejd.nr.: 258400 Ejerlejl.nr.: 1 Ejerforhold: 10

Energioplysninger:

Energiforsyning: 400 V el fra værk

Etage: st. Side/Dør: th	0 / 0 / 0	75	85 / 0 / 0	0	3 / 0	1 / 1	JA (E*)	
-------------------------	-----------	----	------------	---	-------	-------	---------	--

Bolig i etageejendom, flerfamiliehus eller to-familiehus (Anvendelseskode: 140)

Ejerlejl.BFE-nr.: 178518 Kommunalt ejerlejl.ejd.nr.: 258401 Ejerlejl.nr.: 2 Ejerforhold: 30

Energioplysninger:

Energiforsyning: 400 V el fra værk

Etage: 1. Side/Dør: tv	0 / 0 / 10	100	110 / 0 / 0	0	3 / 0	1 / 1	JA (E*)	
------------------------	------------	-----	-------------	---	-------	-------	---------	--

Bolig i etageejendom, flerfamiliehus eller to-familiehus (Anvendelseskode: 140)

Ejerlejl.BFE-nr.: 178529 Kommunalt ejerlejl.ejd.nr.: 258402 Ejerlejl.nr.: 3 Ejerforhold: 10

Energioplysninger:

Energiforsyning: 400 V el fra værk

Etage: 1. Side/Dør: th	0 / 0 / 7	84	94 / 0 / 0	0	3 / 0	1 / 1	JA (E*)	
------------------------	-----------	----	------------	---	-------	-------	---------	--

Bolig i etageejendom, flerfamiliehus eller to-familiehus (Anvendelseskode: 140)

Ejerlejl.BFE-nr.: 178540 Kommunalt ejerlejl.ejd.nr.: 258403 Ejerlejl.nr.: 4 Ejerforhold: 10

Energioplysninger:

Energiforsyning: 400 V el fra værk

Etage: 2. Side/Dør: tv	0 / 0 / 0	100	110 / 0 / 0	0	3 / 0	1 / 1	JA (E*)	
------------------------	-----------	-----	-------------	---	-------	-------	---------	--

Bolig i etageejendom, flerfamiliehus eller to-familiehus (Anvendelseskode: 140)

Ejerlejl.BFE-nr.: 178893 Kommunalt ejerlejl.ejd.nr.: 258404 Ejerlejl.nr.: 5 Ejerforhold: 30

Energioplysninger:

Energiforsyning: 400 V el fra værk

Etage: 2. Side/Dør: th	0 / 0 / 7	84	94 / 0 / 0	0	3 / 0	1 / 1	JA (E*)	
------------------------	-----------	----	------------	---	-------	-------	---------	--

Bolig i etageejendom, flerfamiliehus eller to-familiehus (Anvendelseskode: 140)

Ejerlejl.BFE-nr.: 178904 Kommunalt ejerlejl.ejd.nr.: 258405 Ejerlejl.nr.: 6 Ejerforhold: 30

Energioplysninger:

Energiforsyning: 400 V el fra værk

Etage: 3. Side/Dør: tv	0 / 0 / 10	100	110 / 0 / 0	0	3 / 0	1 / 1	JA (E*)	
------------------------	------------	-----	-------------	---	-------	-------	---------	--

Bolig i etageejendom, flerfamiliehus eller to-familiehus (Anvendelseskode: 140)

Ejerlejl.BFE-nr.: 178915 Kommunalt ejerlejl.ejd.nr.: 258406 Ejerlejl.nr.: 7 Ejerforhold: 10

Energioplysninger:

Energiforsyning: 400 V el fra værk

Etage: 3. Side/Dør: th	0 / 0 / 0	84	94 / 0 / 0	0	3 / 0	1 / 1	JA (E*)	
------------------------	-----------	----	------------	---	-------	-------	---------	--

Bolig i etageejendom, flerfamiliehus eller to-familiehus (Anvendelseskode: 140)

Ejerlejl.BFE-nr.: 178926 Kommunalt ejerlejl.ejd.nr.: 258407 Ejerlejl.nr.: 8 Ejerforhold: 30

Energioplysninger:

Energiforsyning: 400 V el fra værk

Etage: 4. Side/Dør: tv	0 / 0 / 10	100	110 / 0 / 0	0	3 / 0	1 / 1	JA (E*)	
------------------------	------------	-----	-------------	---	-------	-------	---------	--

Bolig i etageejendom, flerfamiliehus eller to-familiehus (Anvendelseskode: 140)

Ejerlejl.BFE-nr.: 178937 Kommunalt ejerlejl.ejd.nr.: 258408 Ejerlejl.nr.: 9 Ejerforhold: 10

Energioplysninger:

Energiforsyning: 400 V el fra værk

Etage: 4. Side/Dør: th	0 / 0 / 7	84	94 / 0 / 0	0	3 / 0	1 / 1	JA (E*)	
------------------------	-----------	----	------------	---	-------	-------	---------	--

Bolig i etageejendom, flerfamiliehus eller to-familiehus (Anvendelseskode: 140)

Ejerlejl.BFE-nr.: 178508 Kommunalt ejerlejl.ejd.nr.: 258409 Ejerlejl.nr.: 10 Ejerforhold: 10

Energioplysninger:

Energiforsyning: 400 V el fra værk

Etage: 5. Side/Dør: tv	0 / 0 / 0	80	90 / 0 / 0	0	3 / 0	1 / 1	JA (E*)	
------------------------	-----------	----	------------	---	-------	-------	---------	--

Bolig i etageejendom, flerfamiliehus eller to-familiehus (Anvendelseskode: 140)
Ejerlejl.BFE-nr.: 178509 Kommunalt ejerlejl.ejd.nr.: 258410 Ejerlejl.nr.: 11 Ejerforhold: 10

Energioplysninger:

Energiforsyning: 400 V el fra værk

Etage: 5. Side/Dør: th	0 / 0 / 7	76	86 / 0 / 0	0	3 / 0	1 / 1	JA (E*)
------------------------	-----------	----	------------	---	-------	-------	---------

Bolig i etageejendom, flerfamiliehus eller to-familiehus (Anvendelseskode: 140)
Ejerlejl.BFE-nr.: 178510 Kommunalt ejerlejl.ejd.nr.: 258411 Ejerlejl.nr.: 12 Ejerforhold: 10

Energioplysninger:

Energiforsyning: 400 V el fra værk

Dirch Passers Allé 5 (vejkode: 246), 2000 Frederiksberg

Der er elevator i opgangen

Etage: st. Side/Dør: tv	0 / 0 / 0	84	96 / 0 / 0	0	3 / 0	1 / 1	JA (E*)
-------------------------	-----------	----	------------	---	-------	-------	---------

Bolig i etageejendom, flerfamiliehus eller to-familiehus (Anvendelseskode: 140)
Ejerlejl.BFE-nr.: 178511 Kommunalt ejerlejl.ejd.nr.: 258412 Ejerlejl.nr.: 13 Ejerforhold: 30

Energioplysninger:

Energiforsyning: 400 V el fra værk

Etage: st. Side/Dør: th	0 / 0 / 0	79	90 / 0 / 0	0	3 / 0	1 / 1	JA (E*)
-------------------------	-----------	----	------------	---	-------	-------	---------

Bolig i etageejendom, flerfamiliehus eller to-familiehus (Anvendelseskode: 140)
Ejerlejl.BFE-nr.: 178512 Kommunalt ejerlejl.ejd.nr.: 258413 Ejerlejl.nr.: 14 Ejerforhold: 30

Energioplysninger:

Energiforsyning: 400 V el fra værk

Etage: 1. Side/Dør: tv	0 / 0 / 0	87	98 / 0 / 0	0	3 / 0	1 / 1	JA (E*)
------------------------	-----------	----	------------	---	-------	-------	---------

Bolig i etageejendom, flerfamiliehus eller to-familiehus (Anvendelseskode: 140)
Ejerlejl.BFE-nr.: 178513 Kommunalt ejerlejl.ejd.nr.: 258414 Ejerlejl.nr.: 15 Ejerforhold: 30

Energioplysninger:

Energiforsyning: 400 V el fra værk

Etage: 1. Side/Dør: th	0 / 0 / 0	84	96 / 0 / 0	0	3 / 0	1 / 1	JA (E*)
------------------------	-----------	----	------------	---	-------	-------	---------

Bolig i etageejendom, flerfamiliehus eller to-familiehus (Anvendelseskode: 140)
Ejerlejl.BFE-nr.: 178514 Kommunalt ejerlejl.ejd.nr.: 258415 Ejerlejl.nr.: 16 Ejerforhold: 10

Energioplysninger:

Energiforsyning: 400 V el fra værk

Etage: 2. Side/Dør: tv	0 / 0 / 0	87	98 / 0 / 0	0	3 / 0	1 / 1	JA (E*)
------------------------	-----------	----	------------	---	-------	-------	---------

Bolig i etageejendom, flerfamiliehus eller to-familiehus (Anvendelseskode: 140)
Ejerlejl.BFE-nr.: 178515 Kommunalt ejerlejl.ejd.nr.: 258416 Ejerlejl.nr.: 17 Ejerforhold: 30

Energioplysninger:

Energiforsyning: 400 V el fra værk

Etage: 2. Side/Dør: th	0 / 0 / 0	84	96 / 0 / 0	0	3 / 0	1 / 1	JA (E*)
------------------------	-----------	----	------------	---	-------	-------	---------

Bolig i etageejendom, flerfamiliehus eller to-familiehus (Anvendelseskode: 140)
Ejerlejl.BFE-nr.: 178516 Kommunalt ejerlejl.ejd.nr.: 258417 Ejerlejl.nr.: 18 Ejerforhold: 30

Energioplysninger:

Energiforsyning: 400 V el fra værk

Etage: 3. Side/Dør: tv	0 / 0 / 7	87	98 / 0 / 0	0	3 / 0	1 / 1	JA (E*)
------------------------	-----------	----	------------	---	-------	-------	---------

Bolig i etageejendom, flerfamiliehus eller to-familiehus (Anvendelseskode: 140)
Ejerlejl.BFE-nr.: 178517 Kommunalt ejerlejl.ejd.nr.: 258418 Ejerlejl.nr.: 19 Ejerforhold: 10

Energioplysninger:

Energiforsyning: 400 V el fra værk

Etage: 3. Side/Dør: th	0 / 0 / 7	84	96 / 0 / 0	0	3 / 0	1 / 1	JA (E*)
------------------------	-----------	----	------------	---	-------	-------	---------

Bolig i etageejendom, flerfamiliehus eller to-familiehus (Anvendelseskode: 140)
Ejerlejl.BFE-nr.: 178519 Kommunalt ejerlejl.ejd.nr.: 258419 Ejerlejl.nr.: 20 Ejerforhold: 10

Energioplysninger:

Energiforsyning: 400 V el fra værk

Etage: 4. Side/Dør: tv	0 / 0 / 0	87	98 / 0 / 0	0	3 / 0	1 / 1	JA (E*)
------------------------	-----------	----	------------	---	-------	-------	---------

Bolig i etageejendom, flerfamiliehus eller to-familiehus (Anvendelseskode: 140)

Ejerlejl.BFE-nr.: 178520 Kommunalt ejerlejl.ejd.nr.: 258420 Ejerlejl.nr.: 21 Ejerforhold: 10

Energioplysninger:

Energiforsyning: 400 V el fra værk

Etage: 4. Side/Dør: th	0 / 0 / 0	84	96 / 0 / 0	0	3 / 0	1 / 1	JA (E*)
------------------------	-----------	----	------------	---	-------	-------	---------

Bolig i etageejendom, flerfamiliehus eller to-familiehus (Anvendelseskode: 140)

Ejerlejl.BFE-nr.: 178521 Kommunalt ejerlejl.ejd.nr.: 258421 Ejerlejl.nr.: 22 Ejerforhold: 30

Energioplysninger:

Energiforsyning: 400 V el fra værk

Etage: 5.	0 / 0 / 65	97	108 / 0 / 0	0	4 / 0	1 / 1	JA (E*)
-----------	------------	----	-------------	---	-------	-------	---------

Bolig i etageejendom, flerfamiliehus eller to-familiehus (Anvendelseskode: 140)

Ejerlejl.BFE-nr.: 178522 Kommunalt ejerlejl.ejd.nr.: 258422 Ejerlejl.nr.: 23 Ejerforhold: 10

Energioplysninger:

Energiforsyning: 400 V el fra værk

Dirch Passers Allé 7 (vejkode: 246), 2000 Frederiksberg

Der er elevator i opgangen

Etage: st.	0 / 0 / 0	97	109 / 0 / 0	0	3 / 0	1 / 1	JA (E*)
------------	-----------	----	-------------	---	-------	-------	---------

Bolig i etageejendom, flerfamiliehus eller to-familiehus (Anvendelseskode: 140)

Ejerlejl.BFE-nr.: 178523 Kommunalt ejerlejl.ejd.nr.: 258423 Ejerlejl.nr.: 24 Ejerforhold: 10

Energioplysninger:

Energiforsyning: 400 V el fra værk

Etage: 1. Side/Dør: tv	0 / 0 / 7	87	99 / 0 / 0	0	3 / 0	1 / 1	JA (E*)
------------------------	-----------	----	------------	---	-------	-------	---------

Bolig i etageejendom, flerfamiliehus eller to-familiehus (Anvendelseskode: 140)

Ejerlejl.BFE-nr.: 178524 Kommunalt ejerlejl.ejd.nr.: 258424 Ejerlejl.nr.: 25 Ejerforhold: 10

Energioplysninger:

Energiforsyning: 400 V el fra værk

Etage: 1. Side/Dør: th	0 / 0 / 7	84	96 / 0 / 0	0	3 / 0	1 / 1	JA (E*)
------------------------	-----------	----	------------	---	-------	-------	---------

Bolig i etageejendom, flerfamiliehus eller to-familiehus (Anvendelseskode: 140)

Ejerlejl.BFE-nr.: 178525 Kommunalt ejerlejl.ejd.nr.: 258425 Ejerlejl.nr.: 26 Ejerforhold: 10

Energioplysninger:

Energiforsyning: 400 V el fra værk

Etage: 2. Side/Dør: tv	0 / 0 / 0	87	99 / 0 / 0	0	3 / 0	1 / 1	JA (E*)
------------------------	-----------	----	------------	---	-------	-------	---------

Bolig i etageejendom, flerfamiliehus eller to-familiehus (Anvendelseskode: 140)

Ejerlejl.BFE-nr.: 178526 Kommunalt ejerlejl.ejd.nr.: 258426 Ejerlejl.nr.: 27 Ejerforhold: 30

Energioplysninger:

Energiforsyning: 400 V el fra værk

Etage: 2. Side/Dør: th	0 / 0 / 0	84	96 / 0 / 0	0	3 / 0	1 / 1	JA (E*)
------------------------	-----------	----	------------	---	-------	-------	---------

Bolig i etageejendom, flerfamiliehus eller to-familiehus (Anvendelseskode: 140)

Ejerlejl.BFE-nr.: 178527 Kommunalt ejerlejl.ejd.nr.: 258427 Ejerlejl.nr.: 28 Ejerforhold: 30

Energioplysninger:

Energiforsyning: 400 V el fra værk

Etage: 3. Side/Dør: tv	0 / 0 / 0	87	99 / 0 / 0	0	3 / 0	1 / 1	JA (E*)
------------------------	-----------	----	------------	---	-------	-------	---------

Bolig i etageejendom, flerfamiliehus eller to-familiehus (Anvendelseskode: 140)

Ejerlejl.BFE-nr.: 178528 Kommunalt ejerlejl.ejd.nr.: 258428 Ejerlejl.nr.: 29 Ejerforhold: 30

Energioplysninger:

Energiforsyning: 400 V el fra værk

Etage: 3. Side/Dør: th	0 / 0 / 0	84	96 / 0 / 0	0	3 / 0	1 / 1	JA (E*)
------------------------	-----------	----	------------	---	-------	-------	---------

Bolig i etageejendom, flerfamiliehus eller to-familiehus (Anvendelseskode: 140)

Ejerlejl.BFE-nr.: 178530 Kommunalt ejerlejl.ejd.nr.: 258429 Ejerlejl.nr.: 30 Ejerforhold: 10

Energioplysninger:

Energiforsyning: 400 V el fra værk

Etage: 4. Side/Dør: tv	0 / 0 / 7	87	99 / 0 / 0	0	3 / 0	1 / 1	JA (E*)
------------------------	-----------	----	------------	---	-------	-------	---------

Bolig i etageejendom, flerfamiliehus eller to-familiehus (Anvendelseskode: 140)

Ejerlejl.BFE-nr.: 178531 Kommunalt ejerlejl.ejd.nr.: 258430 Ejerlejl.nr.: 31 Ejerforhold: 10

Energioplysninger:

Energiforsyning: 400 V el fra værk

Etage: 4. Side/Dør: th	0 / 0 / 0	84	96 / 0 / 0	0	3 / 0	1 / 1	JA (E*)
------------------------	-----------	----	------------	---	-------	-------	---------

Bolig i etageejendom, flerfamiliehus eller to-familiehus (Anvendelseskode: 140)

Ejerlejl.BFE-nr.: 178532 Kommunalt ejerlejl.ejd.nr.: 258431 Ejerlejl.nr.: 32 Ejerforhold: 30

Energioplysninger:

Energiforsyning: 400 V el fra værk

Etage: 5.	0 / 0 / 0	95	107 / 0 / 0	0	4 / 0	1 / 1	JA (E*)
-----------	-----------	----	-------------	---	-------	-------	---------

Bolig i etageejendom, flerfamiliehus eller to-familiehus (Anvendelseskode: 140)

Ejerlejl.BFE-nr.: 178533 Kommunalt ejerlejl.ejd.nr.: 258432 Ejerlejl.nr.: 33 Ejerforhold: 10

Energioplysninger:

Energiforsyning: 400 V el fra værk

Dirch Passers Allé 9 (vejkode: 246), 2000 Frederiksberg

Der er elevator i opgangen

Etage: st. Side/Dør: tv	0 / 0 / 0	84	95 / 0 / 0	0	3 / 0	1 / 1	JA (E*)
-------------------------	-----------	----	------------	---	-------	-------	---------

Bolig i etageejendom, flerfamiliehus eller to-familiehus (Anvendelseskode: 140)

Ejerlejl.BFE-nr.: 178534 Kommunalt ejerlejl.ejd.nr.: 258433 Ejerlejl.nr.: 34 Ejerforhold: 30

Energioplysninger:

Energiforsyning: 400 V el fra værk

Etage: st. Side/Dør: th	0 / 0 / 0	75	86 / 0 / 0	0	3 / 0	1 / 1	JA (E*)
-------------------------	-----------	----	------------	---	-------	-------	---------

Bolig i etageejendom, flerfamiliehus eller to-familiehus (Anvendelseskode: 140)

Ejerlejl.BFE-nr.: 178535 Kommunalt ejerlejl.ejd.nr.: 258434 Ejerlejl.nr.: 35 Ejerforhold: 10

Energioplysninger:

Energiforsyning: 400 V el fra værk

Etage: 1. Side/Dør: tv	0 / 0 / 0	87	98 / 0 / 0	0	3 / 0	1 / 1	JA (E*)
------------------------	-----------	----	------------	---	-------	-------	---------

Bolig i etageejendom, flerfamiliehus eller to-familiehus (Anvendelseskode: 140)

Ejerlejl.BFE-nr.: 178536 Kommunalt ejerlejl.ejd.nr.: 258435 Ejerlejl.nr.: 36 Ejerforhold: 30

Energioplysninger:

Energiforsyning: 400 V el fra værk

Etage: 1. Side/Dør: th	0 / 0 / 0	84	95 / 0 / 0	0	3 / 0	1 / 1	JA (E*)
------------------------	-----------	----	------------	---	-------	-------	---------

Bolig i etageejendom, flerfamiliehus eller to-familiehus (Anvendelseskode: 140)

Ejerlejl.BFE-nr.: 178537 Kommunalt ejerlejl.ejd.nr.: 258436 Ejerlejl.nr.: 37 Ejerforhold: 10

Energioplysninger:

Energiforsyning: 400 V el fra værk

Etage: 2. Side/Dør: tv	0 / 0 / 7	87	98 / 0 / 0	0	3 / 0	1 / 1	JA (E*)
------------------------	-----------	----	------------	---	-------	-------	---------

Bolig i etageejendom, flerfamiliehus eller to-familiehus (Anvendelseskode: 140)

Ejerlejl.BFE-nr.: 178538 Kommunalt ejerlejl.ejd.nr.: 258437 Ejerlejl.nr.: 38 Ejerforhold: 10

Energioplysninger:

Energiforsyning: 400 V el fra værk

Etage: 2. Side/Dør: th	0 / 0 / 0	84	95 / 0 / 0	0	3 / 0	1 / 1	JA (E*)
------------------------	-----------	----	------------	---	-------	-------	---------

Bolig i etageejendom, flerfamiliehus eller to-familiehus (Anvendelseskode: 140)

Ejerlejl.BFE-nr.: 178539 Kommunalt ejerlejl.ejd.nr.: 258438 Ejerlejl.nr.: 39 Ejerforhold: 30

Energioplysninger:

Energiforsyning: 400 V el fra værk

Etage: 3. Side/Dør: tv	0 / 0 / 0	87	98 / 0 / 0	0	3 / 0	1 / 1	JA (E*)
------------------------	-----------	----	------------	---	-------	-------	---------

Bolig i etageejendom, flerfamiliehus eller to-familiehus (Anvendelseskode: 140)

Ejerlejl.BFE-nr.: 178541 Kommunalt ejerlejl.ejd.nr.: 258439 Ejerlejl.nr.: 40 Ejerforhold: 30

Energioplysninger:

Energiforsyning: 400 V el fra værk

Etage: 3. Side/Dør: th	0 / 0 / 0	84	95 / 0 / 0	0	3 / 0	1 / 1	JA (E*)
------------------------	-----------	----	------------	---	-------	-------	---------

Bolig i etageejendom, flerfamiliehus eller to-familiehus (Anvendelseskode: 140)

Ejerlejl.BFE-nr.: 178542 Kommunalt ejerlejl.ejd.nr.: 258440 Ejerlejl.nr.: 41 Ejerforhold: 30

Energioplysninger:

Energiforsyning: 400 V el fra værk

Etage: 4. Side/Dør: tv	0 / 0 / 0	87	98 / 0 / 0	0	3 / 0	1 / 1	JA (E*)
------------------------	-----------	----	------------	---	-------	-------	---------

Bolig i etageejendom, flerfamiliehus eller to-familiehus (Anvendelseskode: 140)

Ejerlejl.BFE-nr.: 178543 Kommunalt ejerlejl.ejd.nr.: 258441 Ejerlejl.nr.: 42 Ejerforhold: 30

Energioplysninger:

Energiforsyning: 400 V el fra værk

Etage: 4. Side/Dør: th	0 / 0 / 6	84	95 / 0 / 0	0	3 / 0	1 / 1	JA (E*)
------------------------	-----------	----	------------	---	-------	-------	---------

Bolig i etageejendom, flerfamiliehus eller to-familiehus (Anvendelseskode: 140)

Ejerlejl.BFE-nr.: 178544 Kommunalt ejerlejl.ejd.nr.: 258442 Ejerlejl.nr.: 43 Ejerforhold: 10

Energioplysninger:

Energiforsyning: 400 V el fra værk

Etage: 5.	0 / 0 / 0	97	108 / 0 / 0	0	3 / 0	1 / 1	JA (E*)
-----------	-----------	----	-------------	---	-------	-------	---------

Bolig i etageejendom, flerfamiliehus eller to-familiehus (Anvendelseskode: 140)

Ejerlejl.BFE-nr.: 178545 Kommunalt ejerlejl.ejd.nr.: 258443 Ejerlejl.nr.: 44 Ejerforhold: 10

Energioplysninger:

Energiforsyning: 400 V el fra værk

Dirch Passers Allé 11 (vejkode: 246), 2000 Frederiksberg

Der er elevator i opgangen

Etage: st. Side/Dør: tv	0 / 0 / 0	84	96 / 0 / 0	0	3 / 0	1 / 1	JA (E*)
-------------------------	-----------	----	------------	---	-------	-------	---------

Bolig i etageejendom, flerfamiliehus eller to-familiehus (Anvendelseskode: 140)

Ejerlejl.BFE-nr.: 178546 Kommunalt ejerlejl.ejd.nr.: 258444 Ejerlejl.nr.: 45 Ejerforhold: 30

Energioplysninger:

Energiforsyning: 400 V el fra værk

Etage: st. Side/Dør: th	0 / 0 / 0	79	91 / 0 / 0	0	3 / 0	1 / 1	JA (E*)
-------------------------	-----------	----	------------	---	-------	-------	---------

Bolig i etageejendom, flerfamiliehus eller to-familiehus (Anvendelseskode: 140)

Ejerlejl.BFE-nr.: 178547 Kommunalt ejerlejl.ejd.nr.: 258445 Ejerlejl.nr.: 46 Ejerforhold: 30

Energioplysninger:

Energiforsyning: 400 V el fra værk

Etage: 1. Side/Dør: tv	0 / 0 / 0	87	99 / 0 / 0	0	3 / 0	1 / 1	JA (E*)
------------------------	-----------	----	------------	---	-------	-------	---------

Bolig i etageejendom, flerfamiliehus eller to-familiehus (Anvendelseskode: 140)

Ejerlejl.BFE-nr.: 178548 Kommunalt ejerlejl.ejd.nr.: 258446 Ejerlejl.nr.: 47 Ejerforhold: 10

Energioplysninger:

Energiforsyning: 400 V el fra værk

Etage: 1. Side/Dør: th	0 / 0 / 8	84	96 / 0 / 0	0	3 / 0	1 / 1	JA (E*)
------------------------	-----------	----	------------	---	-------	-------	---------

Bolig i etageejendom, flerfamiliehus eller to-familiehus (Anvendelseskode: 140)

Ejerlejl.BFE-nr.: 178549 Kommunalt ejerlejl.ejd.nr.: 258447 Ejerlejl.nr.: 48 Ejerforhold: 10

Energioplysninger:

Energiforsyning: 400 V el fra værk

Etage: 2. Side/Dør: tv	0 / 0 / 0	87	99 / 0 / 0	0	3 / 0	1 / 1	JA (E*)
------------------------	-----------	----	------------	---	-------	-------	---------

Bolig i etageejendom, flerfamiliehus eller to-familiehus (Anvendelseskode: 140)

Ejerlejl.BFE-nr.: 178892 Kommunalt ejerlejl.ejd.nr.: 258448 Ejerlejl.nr.: 49 Ejerforhold: 30

Energioplysninger:

Energiforsyning: 400 V el fra værk

Etage: 2. Side/Dør: th	0 / 0 / 0	84	96 / 0 / 0	0	3 / 0	1 / 1	JA (E*)
------------------------	-----------	----	------------	---	-------	-------	---------

Bolig i etageejendom, flerfamiliehus eller to-familiehus (Anvendelseskode: 140)

Ejerlejl.BFE-nr.: 178894 Kommunalt ejerlejl.ejd.nr.: 258449 Ejerlejl.nr.: 50 Ejerforhold: 10

Energioplysninger:

Energiforsyning: 400 V el fra værk

Etage: 3. Side/Dør: tv	0 / 0 / 0	87	99 / 0 / 0	0	3 / 0	1 / 1	JA (E*)
------------------------	-----------	----	------------	---	-------	-------	---------

Bolig i etageejendom, flerfamiliehus eller to-familiehus (Anvendelseskode: 140)

Ejerlejl.BFE-nr.: 178895 Kommunalt ejerlejl.ejd.nr.: 258450 Ejerlejl.nr.: 51 Ejerforhold: 30

Energioplysninger:

Energiforsyning: 400 V el fra værk

Etage: 3. Side/Dør: th 0 / 0 / 0 84 96 / 0 / 0 0 3 / 0 1 / 1 JA (E*)

Bolig i etageejendom, flerfamiliehus eller to-familiehus (Anvendelseskode: 140)

Ejerlejl.BFE-nr.: 178896 Kommunalt ejerlejl.ejd.nr.: 258451 Ejerlejl.nr.: 52 Ejerforhold: 30

Energioplysninger:

Energiforsyning: 400 V el fra værk

Etage: 4. Side/Dør: tv 0 / 0 / 0 87 99 / 0 / 0 0 3 / 0 1 / 1 JA (E*)

Bolig i etageejendom, flerfamiliehus eller to-familiehus (Anvendelseskode: 140)

Ejerlejl.BFE-nr.: 178897 Kommunalt ejerlejl.ejd.nr.: 258452 Ejerlejl.nr.: 53 Ejerforhold: 10

Energioplysninger:

Energiforsyning: 400 V el fra værk

Etage: 4. Side/Dør: th 0 / 0 / 0 84 96 / 0 / 0 0 3 / 0 1 / 1 JA (E*)

Bolig i etageejendom, flerfamiliehus eller to-familiehus (Anvendelseskode: 140)

Ejerlejl.BFE-nr.: 178898 Kommunalt ejerlejl.ejd.nr.: 258453 Ejerlejl.nr.: 54 Ejerforhold: 30

Energioplysninger:

Energiforsyning: 400 V el fra værk

Etage: 5. 0 / 0 / 0 95 107 / 0 / 0 0 4 / 0 1 / 1 JA (E*)

Bolig i etageejendom, flerfamiliehus eller to-familiehus (Anvendelseskode: 140)

Ejerlejl.BFE-nr.: 178899 Kommunalt ejerlejl.ejd.nr.: 258454 Ejerlejl.nr.: 55 Ejerforhold: 10

Energioplysninger:

Energiforsyning: 400 V el fra værk

Dirch Passers Allé 13 (vejkode: 246), 2000 Frederiksberg

Der er elevator i opgangen

Etage: st. Side/Dør: tv 0 / 0 / 0 51 61 / 0 / 0 0 1 / 0 1 / 1 JA (E*)

Bolig i etageejendom, flerfamiliehus eller to-familiehus (Anvendelseskode: 140)

Ejerlejl.BFE-nr.: 178900 Kommunalt ejerlejl.ejd.nr.: 258455 Ejerlejl.nr.: 56 Ejerforhold: 30

Energioplysninger:

Energiforsyning: 400 V el fra værk

Etage: st. Side/Dør: th 0 / 0 / 0 85 95 / 0 / 0 0 3 / 0 1 / 1 JA (E*)

Bolig i etageejendom, flerfamiliehus eller to-familiehus (Anvendelseskode: 140)

Ejerlejl.BFE-nr.: 178901 Kommunalt ejerlejl.ejd.nr.: 258456 Ejerlejl.nr.: 57 Ejerforhold: 30

Energioplysninger:

Energiforsyning: 400 V el fra værk

Etage: 1. Side/Dør: tv 0 / 0 / 8 87 97 / 0 / 0 0 3 / 0 1 / 1 JA (E*)

Bolig i etageejendom, flerfamiliehus eller to-familiehus (Anvendelseskode: 140)

Ejerlejl.BFE-nr.: 178902 Kommunalt ejerlejl.ejd.nr.: 258457 Ejerlejl.nr.: 58 Ejerforhold: 10

Energioplysninger:

Energiforsyning: 400 V el fra værk

Etage: 1. Side/Dør: th 0 / 0 / 0 85 95 / 0 / 0 0 3 / 0 1 / 1 JA (E*)

Bolig i etageejendom, flerfamiliehus eller to-familiehus (Anvendelseskode: 140)

Ejerlejl.BFE-nr.: 178903 Kommunalt ejerlejl.ejd.nr.: 258458 Ejerlejl.nr.: 59 Ejerforhold: 10

Energioplysninger:

Energiforsyning: 400 V el fra værk

Etage: 2. Side/Dør: tv 0 / 0 / 0 87 97 / 0 / 0 0 3 / 0 1 / 1 JA (E*)

Bolig i etageejendom, flerfamiliehus eller to-familiehus (Anvendelseskode: 140)

Ejerlejl.BFE-nr.: 178905 Kommunalt ejerlejl.ejd.nr.: 258459 Ejerlejl.nr.: 60 Ejerforhold: 30

Energioplysninger:

Energiforsyning: 400 V el fra værk

Etage: 2. Side/Dør: th 0 / 0 / 0 85 95 / 0 / 0 0 3 / 0 1 / 1 JA (E*)

Bolig i etageejendom, flerfamiliehus eller to-familiehus (Anvendelseskode: 140)

Ejerlejl.BFE-nr.: 178906 Kommunalt ejerlejl.ejd.nr.: 258460 Ejerlejl.nr.: 61 Ejerforhold: 10

Energioplysninger:

Energiforsyning: 400 V el fra værk

Etage: 3. Side/Dør: tv 0 / 0 / 0 87 97 / 0 / 0 0 3 / 0 1 / 1 JA (E*)

Bolig i etageejendom, flerfamiliehus eller to-familiehus (Anvendelseskode: 140)
Ejerlejl.BFE-nr.: 178907 Kommunalt ejerlejl.ejd.nr.: 258461 Ejerlejl.nr.: 62 Ejerforhold: 30

Energioplysninger:

Energiforsyning: 400 V el fra værk

Etage: 3. Side/Dør: th	0 / 0 / 0	85	95 / 0 / 0	0	3 / 0	1 / 1	JA (E*)
------------------------	-----------	----	------------	---	-------	-------	---------

Bolig i etageejendom, flerfamiliehus eller to-familiehus (Anvendelseskode: 140)
Ejerlejl.BFE-nr.: 178908 Kommunalt ejerlejl.ejd.nr.: 258462 Ejerlejl.nr.: 63 Ejerforhold: 10

Energioplysninger:

Energiforsyning: 400 V el fra værk

Etage: 4. Side/Dør: tv	0 / 0 / 0	87	97 / 0 / 0	0	3 / 0	1 / 1	JA (E*)
------------------------	-----------	----	------------	---	-------	-------	---------

Bolig i etageejendom, flerfamiliehus eller to-familiehus (Anvendelseskode: 140)
Ejerlejl.BFE-nr.: 178909 Kommunalt ejerlejl.ejd.nr.: 258463 Ejerlejl.nr.: 64 Ejerforhold: 10

Energioplysninger:

Energiforsyning: 400 V el fra værk

Etage: 4. Side/Dør: th	0 / 0 / 0	85	95 / 0 / 0	0	3 / 0	1 / 1	JA (E*)
------------------------	-----------	----	------------	---	-------	-------	---------

Bolig i etageejendom, flerfamiliehus eller to-familiehus (Anvendelseskode: 140)
Ejerlejl.BFE-nr.: 178910 Kommunalt ejerlejl.ejd.nr.: 258464 Ejerlejl.nr.: 65 Ejerforhold: 30

Energioplysninger:

Energiforsyning: 400 V el fra værk

Etage: 5. Side/Dør: tv	0 / 0 / 9	79	89 / 0 / 0	0	3 / 0	1 / 1	JA (E*)
------------------------	-----------	----	------------	---	-------	-------	---------

Bolig i etageejendom, flerfamiliehus eller to-familiehus (Anvendelseskode: 140)
Ejerlejl.BFE-nr.: 178911 Kommunalt ejerlejl.ejd.nr.: 258465 Ejerlejl.nr.: 66 Ejerforhold: 10

Energioplysninger:

Energiforsyning: 400 V el fra værk

Etage: 5. Side/Dør: th	0 / 0 / 0	77	87 / 0 / 0	0	3 / 0	1 / 1	JA (E*)
------------------------	-----------	----	------------	---	-------	-------	---------

Bolig i etageejendom, flerfamiliehus eller to-familiehus (Anvendelseskode: 140)
Ejerlejl.BFE-nr.: 178912 Kommunalt ejerlejl.ejd.nr.: 258466 Ejerlejl.nr.: 67 Ejerforhold: 30

Energioplysninger:

Energiforsyning: 400 V el fra værk

Dirch Passers Allé 15 (vejkode: 246), 2000 Frederiksberg

Der er elevator i opgangen

Etage: st. Side/Dør: tv	0 / 0 / 0	86	96 / 0 / 0	0	3 / 0	1 / 1	JA (E*)
-------------------------	-----------	----	------------	---	-------	-------	---------

Bolig i etageejendom, flerfamiliehus eller to-familiehus (Anvendelseskode: 140)
Ejerlejl.BFE-nr.: 178913 Kommunalt ejerlejl.ejd.nr.: 258467 Ejerlejl.nr.: 68 Ejerforhold: 30

Energioplysninger:

Energiforsyning: 400 V el fra værk

Etage: st. Side/Dør: th	0 / 0 / 0	75	85 / 0 / 0	0	3 / 0	1 / 1	JA (E*)
-------------------------	-----------	----	------------	---	-------	-------	---------

Bolig i etageejendom, flerfamiliehus eller to-familiehus (Anvendelseskode: 140)
Ejerlejl.BFE-nr.: 178914 Kommunalt ejerlejl.ejd.nr.: 258468 Ejerlejl.nr.: 69 Ejerforhold: 30

Energioplysninger:

Energiforsyning: 400 V el fra værk

Etage: 1. Side/Dør: tv	0 / 0 / 0	89	99 / 0 / 0	0	3 / 0	1 / 1	JA (E*)
------------------------	-----------	----	------------	---	-------	-------	---------

Bolig i etageejendom, flerfamiliehus eller to-familiehus (Anvendelseskode: 140)
Ejerlejl.BFE-nr.: 178916 Kommunalt ejerlejl.ejd.nr.: 258469 Ejerlejl.nr.: 70 Ejerforhold: 30

Energioplysninger:

Energiforsyning: 400 V el fra værk

Etage: 1. Side/Dør: th	0 / 0 / 0	84	94 / 0 / 0	0	3 / 0	1 / 1	JA (E*)
------------------------	-----------	----	------------	---	-------	-------	---------

Bolig i etageejendom, flerfamiliehus eller to-familiehus (Anvendelseskode: 140)
Ejerlejl.BFE-nr.: 178917 Kommunalt ejerlejl.ejd.nr.: 258470 Ejerlejl.nr.: 71 Ejerforhold: 30

Energioplysninger:

Energiforsyning: 400 V el fra værk

Etage: 2. Side/Dør: tv	0 / 0 / 10	89	99 / 0 / 0	0	3 / 0	1 / 1	JA (E*)
------------------------	------------	----	------------	---	-------	-------	---------

Bolig i etageejendom, flerfamiliehus eller to-familiehus (Anvendelseskode: 140)

Ejerlejl.BFE-nr.: 178918 Kommunalt ejerlejl.ejd.nr.: 258471 Ejerlejl.nr.: 72 Ejerforhold: 10

Energioplysninger:

Energiforsyning: 400 V el fra værk

Etage: 2. Side/Dør: th	0 / 0 / 0	84	94 / 0 / 0	0	3 / 0	1 / 1	JA (E*)
------------------------	-----------	----	------------	---	-------	-------	---------

Bolig i etageejendom, flerfamiliehus eller to-familiehus (Anvendelseskode: 140)

Ejerlejl.BFE-nr.: 178919 Kommunalt ejerlejl.ejd.nr.: 258472 Ejerlejl.nr.: 73 Ejerforhold: 10

Energioplysninger:

Energiforsyning: 400 V el fra værk

Etage: 3. Side/Dør: tv	0 / 0 / 0	89	99 / 0 / 0	0	3 / 0	1 / 1	JA (E*)
------------------------	-----------	----	------------	---	-------	-------	---------

Bolig i etageejendom, flerfamiliehus eller to-familiehus (Anvendelseskode: 140)

Ejerlejl.BFE-nr.: 178920 Kommunalt ejerlejl.ejd.nr.: 258473 Ejerlejl.nr.: 74 Ejerforhold: 10

Energioplysninger:

Energiforsyning: 400 V el fra værk

Etage: 3. Side/Dør: th	0 / 0 / 0	84	94 / 0 / 0	0	3 / 0	1 / 1	JA (E*)
------------------------	-----------	----	------------	---	-------	-------	---------

Bolig i etageejendom, flerfamiliehus eller to-familiehus (Anvendelseskode: 140)

Ejerlejl.BFE-nr.: 178921 Kommunalt ejerlejl.ejd.nr.: 258474 Ejerlejl.nr.: 75 Ejerforhold: 10

Energioplysninger:

Energiforsyning: 400 V el fra værk

Etage: 4. Side/Dør: tv	0 / 0 / 10	89	99 / 0 / 0	0	3 / 0	1 / 1	JA (E*)
------------------------	------------	----	------------	---	-------	-------	---------

Bolig i etageejendom, flerfamiliehus eller to-familiehus (Anvendelseskode: 140)

Ejerlejl.BFE-nr.: 178922 Kommunalt ejerlejl.ejd.nr.: 258475 Ejerlejl.nr.: 76 Ejerforhold: 10

Energioplysninger:

Energiforsyning: 400 V el fra værk

Etage: 4. Side/Dør: th	0 / 0 / 0	84	94 / 0 / 0	0	3 / 0	1 / 1	JA (E*)
------------------------	-----------	----	------------	---	-------	-------	---------

Bolig i etageejendom, flerfamiliehus eller to-familiehus (Anvendelseskode: 140)

Ejerlejl.BFE-nr.: 178923 Kommunalt ejerlejl.ejd.nr.: 258476 Ejerlejl.nr.: 77 Ejerforhold: 30

Energioplysninger:

Energiforsyning: 400 V el fra værk

Etage: 5. Side/Dør: tv	0 / 0 / 7	80	90 / 0 / 0	0	3 / 0	1 / 1	JA (E*)
------------------------	-----------	----	------------	---	-------	-------	---------

Bolig i etageejendom, flerfamiliehus eller to-familiehus (Anvendelseskode: 140)

Ejerlejl.BFE-nr.: 178924 Kommunalt ejerlejl.ejd.nr.: 258477 Ejerlejl.nr.: 78 Ejerforhold: 10

Energioplysninger:

Energiforsyning: 400 V el fra værk

Etage: 5. Side/Dør: th	0 / 0 / 7	76	86 / 0 / 0	0	3 / 0	1 / 1	JA (E*)
------------------------	-----------	----	------------	---	-------	-------	---------

Bolig i etageejendom, flerfamiliehus eller to-familiehus (Anvendelseskode: 140)

Ejerlejl.BFE-nr.: 178925 Kommunalt ejerlejl.ejd.nr.: 258478 Ejerlejl.nr.: 79 Ejerforhold: 10

Energioplysninger:

Energiforsyning: 400 V el fra værk

*A: Vandskyllende toilet uden for enheden

*B: Intet vandskyllende toilet

*C: Adgang til badeværelse

*D: Hverken badeværelse eller adgang til badeværelse

*E: Eget køkken med afløb

*F: Adgang til fælles køkken

*G: Fast kogeinstallation i værelse eller på gang

*H: Ingen fast kogeinstallation

Kortmateriale

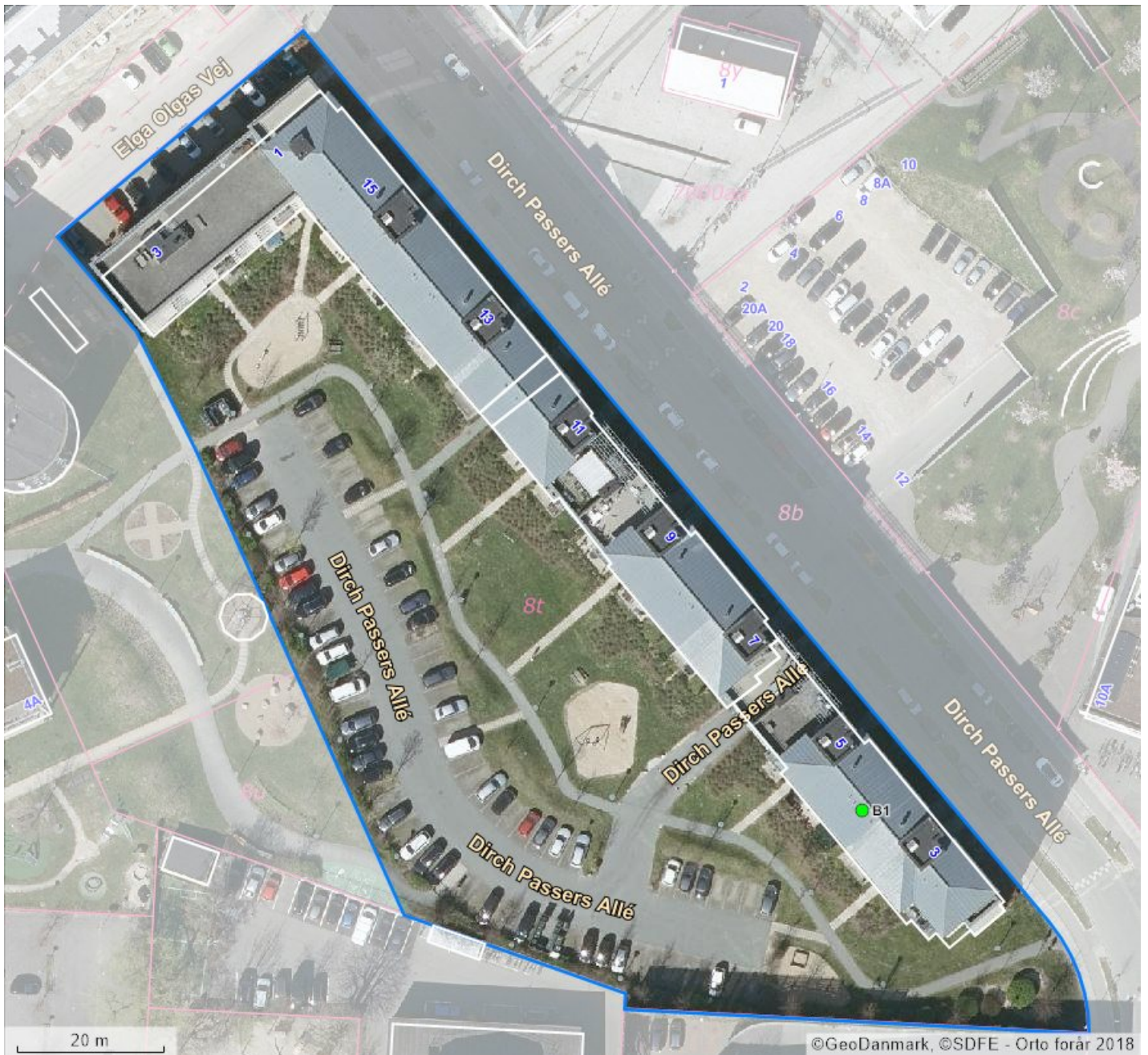

BBR punkter		Beliggenhed	Linjer i kortet
B#	Bygningsnummer	● Sikker placering	— Ejendom
T#	Teknisk anlæg nummer	● Næsten sikker placering	— Jordstykke ¹
NY	Nybyggeri	● Usikker placering	— Bygningsomrids, nøjagtigt ²
*	Bygning på fremmed grund		— Bygningsomrids, unøjagtigt ³

1. Jordstykke dækker over udstrækningen af det enkelte matrikelnummer.
2. Bygningsomridset er nøjagtigt, når dets placering er verificeret af GeoDanmark (se nedenfor).
3. Bygningsomridset er unøjagtigt, når dets placering ikke er verificeret af GeoDanmark (se nedenfor).

Du kan få et mere detaljeret geografisk overblik over ejendommen på <https://kort.bbr.dk>.

Kortmaterialet er automatisk genereret på baggrund af oplysninger om ejendommen fra Bygnings- og Boligregisteret (BBR), Matrikelkortet, GeoDanmark, Danmarks Adresseregister (DAR) m.fl.

Kortet indeholder de nyeste offentligt tilgængelige data fra Datafordeler og Kortforsyning.

BBR er det landsdækkende register over Bygnings- og boligoplysninger. Se mere på <https://bbr.dk/ejere>

Matrikelkortet er en visning af Matrikelregistret, så de enkelte matrikulære arealer (matrikelnumre, vejlitra mv.) kan identificeres. Matrikelkortet er et vejledende kort,

hvad angår skellenes nøjagtige geografiske placering, og skellene falder ikke altid sammen med de synlige grænser i landskabet. Se mere på <https://gst.dk/matriklen/om-matriklen/matrikelkort-register-og-arkiv/>.

GeoDanmark er et samarbejde mellem kommunerne og Styrelsen for Dataforsyning og Effektivisering om at kortlægge Danmark. GeoDanmarks-data består bl.a. af luftfotos og bygningsomrids. Vær opmærksom på, at disse luftfotos optages om foråret, og at bygningsomrids opdateres på baggrund heraf. Derfor kan der være forsinkelser i registreringen af ændringer, afhængigt af hvornår ændringen – fx en opførelse eller nedrivning af bygning – er sket.. Se mere på <https://www.geodanmark.dk/om-geodanmark/>

DAR er Danmarks autoritative register for adresser og vejnavne. Se mere på danmarksadresser.dk/dar.

Din pligt som ejer

Det er dit ansvar som ejer, at oplysningerne om din ejendom i BBR er korrekte. En registrering i BBR kan ikke nødvendigvis tages som udtryk for, at byggeriet er lovligt i henhold til anden lovgivning. Kommunen kan give en bøde på op til 5.000 kr., hvis du ikke indberetter oplysninger til BBR, eller hvis du giver forkerte oplysninger.

Derfor er det vigtigt, at du læser din BBR meddelelse og kontrollerer om alle bygninger og anlæg på ejendommen er registreret rigtigt. Når du køber en ejendom eller ændrer på bygninger og boliger, er det ekstra vigtigt at være opmærksom på, om registreringerne er korrekte. Indberetningspligten gælder også byggesager.

Du skal være særligt opmærksom på:

- **Opførelsesår**
- **Om- og tilbygningsår**
- **Bebygget areal**
- **Antal etager**
- **Samlet boligareal eller erhvervsareal**
- **Areal af udnyttet tagetage**
- **Areal af udestue**
- **Tagdækningsmateriale**
- **Varmeinstallation**

Omkring opførelsesår vil der nogle steder være angivet år 1000. Dette skyldes, at du ikke har givet oplysninger om opførelsesår vedrørende den pågældende bygning. Kommunen har lov til at kontrollere de oplysninger, du giver til BBR. Kontrollen kan ske ved et anmeldt besøg på ejendommen eller ved registersamkøring med eksterne kilder – f.eks. folkeregistret eller ved hjælp af luftfotos.

I BBR er din ejendom registreret på 4 niveauer:

Grund

Grunden er normalt det samme som en matrikel, og er et sammenhængende stykke jord. I særlige tilfælde kan grunden bestå af flere matrikler, og en ejendom af flere grunde. Dette vil oftest være på landbrugsejendomme. På grunden registreres f.eks. oplysninger om vandforsyning og afløbsforhold.

Bygning

Bygninger i BBR er alt fra et redskabsskur til et butikscenter. Her findes informationer om den væsentligste anvendelse af bygningen, bebygget areal, arealet af samtlige etager (samlet bygningsareal), materialer m.m.

Enhed

En enhed i BBR er betegnelsen for en bolig i et parcelhus, en lejlighed eller f.eks. et erhvervslejemål. En enhed ligger altid inde i en bygning. Enfamiliehuse har typisk en boligenhed, etageboligbebyggelse har én boligenhed for hver lejlighed, og erhvervsbygninger har én eller flere enheder til erhverv. En enhed har typisk sin egen selvstændige indgang. Under enheder registreres bl.a. samlet areal, areal til beboelse/erhverv samt anvendelsen.

Tekniske anlæg

Tekniske anlæg kan være olietanke, vindmøller, gylletanke, solvarmeanlæg m.m. Tekniske anlæg er som regel placeret på grunden, men kan også ligge inde i en bygning.

Arealerne på BBR-meddelelsen

Arealerne indgår i beregningen af ejendomsvurderingen, men kan også have betydning for f.eks. forsikring, realkredit- og boliglån, fjernvarmeregning m.m. Arealer skal altid måles til ydersiden af ydervæggen. Læs mere om opmåling og se vejledninger på www.bbr.dk.

Det bebyggede areal svarer normalt til stueetagens areal. I bygninger med forskudte etager opmåles det bebyggede areal som bygningens udbredelse set oppefra.

Det samlede bygningsareal opgøres som arealet af samtlige etager. Areal af eventuel kælder og tagetage skal ikke regnes med.

Tagetagens samlede areal opgøres som det areal, der udnyttes sammen med det areal, der ville kunne udnyttes til bolig eller erhverv. Ligesom i bygningsreglementet måles arealet i vandret plan 1,5 m over færdigt gulv til den udvendige side af tagbelægningen.

Udnyttet areal i tagetagen opgøres som den del af tagetagens areal, som faktisk udnyttes til beboelse eller erhverv.

Kælderarealet opgøres samlet for hele kælderetagen.

Det samlede boligareal opgøres som arealet af samtlige beboelsesrum inklusiv areal i entré, gang, badeværelse, toilet og køkken. I arealet medregnes udnyttet areal i eventuel tagetage og areal af kælderrum, der må anvendes til beboelse – det vil sige opfylder byggelovgivningens krav til beboelsesrum.

Hvis arealerne har forskellige anvendelser, skal de deles op i den del, der må bruges til bolig, den del der anvendes til erhvervs- eller institutionsformål samt den del, der udgør andet areal.

Sammenhængen mellem de forskellige arealangivelser betyder f.eks., at for et parcelhus uden kælder, hvor parcelhuset kun bruges til beboelse, vil boligarealet svare til det samlede bygningsareal plus eventuel udnyttet tagetage.

Har en bygning to eller flere lejligheder, fordeles adgangs- og trappearealer ligeligt mellem de enkelte lejligheder.

Med hensyn til areal af ejerlejlighed skal du være specielt opmærksom på, at BBR's boligareal ofte vil være forskellig fra **det tinglyste areal**. Det skyldes, at arealerne opgøres efter forskellige principper. Ejerlejlighedens samlede areal i BBR vil svare til summen af areal til beboelse, areal til erhverv inklusiv andel af adgangsareal.

Oversigt over BBR-oplysninger

Anvendelse

Helårsbeboelse

- Stuehus til landbrugsejendom.
- Fritliggende enfamiliehus.
- Række-, kæde- eller dobbelthus.
- Etageboligbebyggelse.
- Kollegium.
- Døgninstitution.
- Anden bygning til helårsbeboelse.

Produktions- og lagerbygninger i forbindelse med landbrug, industri, offentlige værker og lign.

- Landbrug, skovbrug, gartneri, råstofudvinding m.v.
- Industri, fabrik, håndværk m.v.
- El-, gas-, vand- eller varmeværker, forbrændingsanstalter m.v.
- Anden bygning til landbrug, industri m.v.

Handel, kontor, transport og service

- Transport- og garageanlæg, stationer, lufthavne m.v.
- Kontor, handel, lager, herunder offentlig administration.
- Hotel, restaurant, vaskeri, frisør og anden service virksomhed.
- Anden bygning til transport, handel m.v.

Institutioner og kultur

- Biograf, teater, erhvervsmæssig udstilling, bibliotek, museum, kirke og lign.
- Skole, undervisning og forskning.
- Hospital, sygehjem, fødeklínik, offentlige klinikker m.v.
- Daginstitutioner m.v.
- Anden institution.

Fritidsformål

- Sommerhus.
- Feriekoloni, vandrehjem m.v. bortset fra sommerhus.
- Idrætshal, klubhus, svømmehal m.v.
- Kolonihavehus.
- Anden bygning til fritidsformål.

Mindre bygninger til garageformål, opbevaring m.v.

- Garage til et eller to køretøjer.
- Carport.
- Udhus.

Listen ovenfor er under

ændring. Opræder den registrerede anvendelse ikke på listen, kan den fulde liste ses her.

<http://bbr.dk/hvordanfaaieqbb>

Køkken, toilet og afløb

Toiletforhold

- Antal vandskylende toiletter i bolig- eller erhvervsenhed.
- Vandskylende toilet udenfor enheden.
- Anden type toilet udenfor enheden eller intet toilet i forbindelsen med enheden.

Badeforhold

- Antal badeværelser i enheden.
- Adgang til badeværelser.
- Hverken badeværelser eller adgang til badeværelser.

Køkkenforhold

- Eget køkken (med afløb og kogeinstallation).
- Adgang til fælles køkken.
- Fast kogeinstallation i værelse eller på gang.
- Ingen fast kogeinstallation.

Materialer

Ydervæggens materialer

- Mursten (tegl, kalksten, cementsten).
- Letbeton (lette bloksten, gasbeton).
- Fibercement, asbest (eternit el. lign).
- Fibercement, asbestfri.
- Bindingsværk (med udvendigt synligt træværk).
- Træbeklædning.
- Betonelementer (Etagehøje betonelementer).
- Metalplader.
- PVC.
- Glas.
- Ingen.
- Andet materiale.

Tagdækningsmateriale

- Built-up (fladt tag, typisk tagpap).
- Tagpap (med taghældning).
- Fibercement, herunder asbest (bølge eller skifereternit).
- Cementsten.
- Tegl.
- Metalplader.
- Stråtag.
- Fibercement (asbestfri).
- PVC.
- Glas.
- Grønt levende tag (Grønne tage)
- Ingen
- Andet materiale

Asbestholdigt materiale

- Asbestholdigt ydervægsmateriale.
- Asbestholdigt tagdækningsmateriale.
- Asbestholdigt ydervægs- og tagdækningsmateriale.

Opvarmningsforhold

Varmeinstallation

- Fjernvarme/blokvarme.
- Centralvarme fra eget anlæg et-kammerfy.
- Ovne (Kakkelovne, kamin, brændeovn o. lign.)
- Varmepumpe.
- Centralvarme med to fyringsenheder (fast brændsel, olie eller gas).
- Elovne, elpaneler.
- Gasradiatorer.
- Ingen varmeinstallationer.
- Blandet (kræver specifikation på enhedsniveau).

Opvarmningsmiddel

- Elektricitet.
- Gasværksgas.
- Flydende brændsel (olie, petroleum, flaskegas).
- Fast brændsel (kul, brænde mm.)
- Halm.
- Naturgas.
- Andet.

Supplerende varme

- Ikke oplyst.
- Varmepumpeanlæg.
- Ovne til fast brændsel (brændeovn o.lign.)
- Ovne til flydende brændsel.
- Solpaneler.
- Pejs.
- Gasradiator.
- Elovne, elpaneler.
- Biogasanlæg.
- Andet.
- Bygningen har ingen supplerende varme.

Afløbsforhold

Afløbskoder

Kodesættet benyttes for eksisterende forhold, ved enhver ændring skal nyt kodesæt benyttes:

- Afløb til offentligt spildevandsanlæg.
- Afløb til fælles privat spildevandsanlæg.
- Afløb til samletank.
- Afløb til samletank for toiletvand og mekanisk rensning af øvrigt spildevand.
- Mekanisk rensning med nedslivningsanlæg (med tilladelse).
- Mekanisk rensning med nedslivningsanlæg (uden tilladelse).
- Mekanisk rensning med privat udledning dir. til vandløb.
- Mekanisk og biologisk rensning.
- Udledning direkte uden rensning til vandløb, søer eller havet.
- Andet.

Afløbskoder nyt kodesæt

Der er indført mange nye afløbskoder i BBR. De nye koder skal benyttes ved alle fysiske ændringer i afløbsforholdene på en ejendom. Kommunen har dog også ret til på eget initiativ at konvertere koden, uden der er sket fysiske ændringer i forholdene.

Det nye kodesæt er hierarkisk inddelt, således at det vigtigste kriterium er om ejendommen er tilsluttet et kloaknet eller om ejendommen ligger i det åbne land.

Ejendomme, der er tilsluttet et kloaknet, inddeles efter om spildevandet (typisk fra køkken, bad og toilet) ledes ned i samme kloak som regnvandet (overfladevandet fra tage og befæstede arealer), eller om de behandles hver for sig.

Ejendomme, der ligger i det åbne land, inddeles efter den måde spildevandet behandles. Der er i BBR mulighed for at registrere, hvilke rensklasser det lokale rensanlæg overholder. Rensklassen kan være O, OP, SO eller SOP, idet O er en forkortelse for organisk stof, P for Phosphat og S for Sulphat. OP betyder så, at rensningen både omfatter organisk stof og Phosphat, osv.

Det er ikke altid, at alle bygninger på en ejendom har ens afløbsforhold. I så fald kan forholdene registreres individuelt på den enkelte bygning.

En fuldstændig oversigt over afløbskoder i BBR og en vejledning hertil kan findes på www.bbr.dk.

Andet

Boligtipe

- Egentlig beboelseslejlighed.
- Blandet erhverv og bolig med eget køkken.
- Enkeltværelse.
- Fællesbolig eller fælleshusholdning.
- Sommer-/fritidsbolig.
- Andet.

Ejerforhold

- Privatperson(er) eller interessentskab.
- Alment boligselskab.
- Aktie-, anparts- eller andet selskab.
- Forening, legat eller selvejende institution.
- Privat andelsboligforening.
- Kommunen (beliggenhedskommune).
- Kommunen (anden kommune).
- Region.
- Staten.
- Andet, moderejendom for ejerlejligheder.

Vandforsyning

- Alment vandforsyningsanlæg (tidligere offentligt).
- Privat, alment vandforsyningsanlæg.
- Enkeltindvindingsanlæg (egen boring).
- Brønd.
- Ikke alment vandforsyningsanlæg (forsyner < 10 ejendomme).
- Ingen vandforsyning.