



Frederiksberg Kommune,

By- Kultur og Miljøområdet, BBR

Afsender

Frederiksberg Kommune, By- Kultur og Miljøområdet, BBR
Smallegade 1, 2000 Frederiksberg

BBR-Meddelelse

(Udskrift af oplysninger fra Bygnings- og Boligregistret)

Kommune nr.: 147
Kommunalt ejendoms nr.: 3455
Udskrift dato: 06-05-2021
BBE-nr.: 100026197
Ejendommens beliggenhed:
Aksel Møllers Have 20 (Vejkode: 0012), 2000 Frederiksberg

Denne BBR-Meddelelse er rekvireret via OIS.

Fejl eller mangler i udskriften bedes meddelt til kommunen via e-mailadressen bbr@frederiksberg.dk eller telefonnr 3821 4026

Oplysninger om grunde

Adresse: Aksel Møllers Have 20 (vejkode: 12), 2000 Frederiksberg

Ejerforhold: Andet, herunder moderejendomme for bebyggelser, der er opdelt i ejerlejligheder samt ejendomme, der ejes af flere kategorier af ejere

Vand & afløb

Vandforsyning: Alment vandforsyningsanlæg

Afløbsforhold: Afløb til spildevandsforsyningens renseanlæg

Matrikelnr.

111f

Ejerlav

FREDERIKSBERG

Ejendom

BBE-nr.: 100026197

Kommunalt ejendoms nr.: 3455

Ejerforhold: 90

Oplysninger om bygninger

Bygningsnr.: 1

Adresse: Aksel Møllers Have 20 (vejkode: 12), 2000 Frederiksberg

Etagebolig-bygning, flerfamiliehus eller to-familiehus (Bygningens anvendelse 140)

Matrikelnr.: 111f

Landsejerlavsnavn: FREDERIKSBERG

Beliggenhed (kvalitet): Sikker

Opførelsesår: 1946

Antal etager u. kælder & tagetage: 10

Antal helårsboliger med køkken: 39

Antal helårsboliger uden køkken: 0

Materialer

Ydervæggens materiale: Mursten

Tagdækningsmateriale: Fibercement uden asbest

Kilde til bygningens materialer: Oplyst af ejer (eller dennes repræsentant)

Areal i grundplan

m2

Samlet andet areal

m2

Bygningens arealanvendelse

m2

Bebygget areal

335

Samlet andet areal

0

Samlet boligareal

3350

Overdækket areal

0

Heraf affaldsrum i terræn

0

Heraf areal af lovlig beboelse i kælder

0

Areal i hele bygningen

m2

Heraf indbygget garage

0

Samlet erhvervsareal

116

Samlet bygningsareal (excl. kælder

3350

Heraf indbygget carport

0

Heraf erhverv i kælder

0

& tagetage)

Heraf indbygget udhus

0

Antal etager u. kælder & tagetage

10

Samlet kælderareal

335

Heraf lukkede overdækninger

0

Heraf udnyttet kælder

0

Heraf indbygget udestue el. lign.

0

Heraf dyb kælder

335

Heraf udvendig efter isolering

0

Samlet tagetageareal

0

Heraf øvrige arealer

0

Heraf udnyttet tagetage

0

Heraf indbygget garage i kælder

0

Kilde til bygningsarealer: Oplyst af teknisk forvaltning

Energioplysninger

Varmeinstallation: Fjernvarme/blokvarme

Oplysninger om bolig-/erhvervsenheder

BBR

Ejendommens beliggenhed:
Aksel Møllers Have 20 (Vejkode: 0012), 2000 Frederiksberg

Kommunenr.:
0147

Kommunalt Ejendomsnr.:
3455

Udskriftsdato:
06-05-2021

Side:
1 / 13

Adresse Etage/side	Heraf fællesareal adgangsareal / fælles boligareal / åben altan, tagterrasse	Tinglyst areal	Areal Bolig / Erhverv / Andet	Lukket overdækning, udestue /	Antal værelser Bolig / Erhverv	Toilet / Bad	Køkken
--------------------	--	-------------------	-------------------------------------	-------------------------------------	--------------------------------------	--------------	--------

Aksel Møllers Have 20 (vejkode: 12), 2000 Frederiksberg

Der er elevator i opgangen

Etage: st. Side/Dør: tv	0 / 0 / 0	67	80 / 0 / 0	0	3 / 0	1 / 1	JA (E*)
-------------------------	-----------	----	------------	---	-------	-------	---------

Bolig i etageejendom, flerfamiliehus eller to-familiehus (Anvendelseskode: 140)

Ejerlejl.BFE-nr.: 178195 Kommunalt ejerlejl.ejd.nr.: 3463 Ejerlejl.nr.: 1 Ejerforhold: 10

Etage: st. Side/Dør: th	0 / 0 / 0	56	66 / 0 / 0	0	2 / 0	1 / 1	JA (E*)
-------------------------	-----------	----	------------	---	-------	-------	---------

Bolig i etageejendom, flerfamiliehus eller to-familiehus (Anvendelseskode: 140)

Ejerlejl.BFE-nr.: 178566 Kommunalt ejerlejl.ejd.nr.: 3471 Ejerlejl.nr.: 2 Ejerforhold: 10

Etage: 1. Side/Dør: tv	0 / 0 / 2	68	78 / 0 / 0	0	3 / 0	1 / 1	JA (E*)
------------------------	-----------	----	------------	---	-------	-------	---------

Bolig i etageejendom, flerfamiliehus eller to-familiehus (Anvendelseskode: 140)

Ejerlejl.BFE-nr.: 178577 Kommunalt ejerlejl.ejd.nr.: 3498 Ejerlejl.nr.: 3 Ejerforhold: 10

Etage: 1. Side/Dør: th	0 / 0 / 0	66	79 / 0 / 0	0	3 / 0	1 / 1	JA (E*)
------------------------	-----------	----	------------	---	-------	-------	---------

Bolig i etageejendom, flerfamiliehus eller to-familiehus (Anvendelseskode: 140)

Ejerlejl.BFE-nr.: 178588 Kommunalt ejerlejl.ejd.nr.: 3501 Ejerlejl.nr.: 4 Ejerforhold: 10

Etage: 2. Side/Dør: tv	0 / 0 / 0	68	78 / 0 / 0	0	3 / 0	1 / 1	JA (E*)
------------------------	-----------	----	------------	---	-------	-------	---------

Bolig i etageejendom, flerfamiliehus eller to-familiehus (Anvendelseskode: 140)

Ejerlejl.BFE-nr.: 178599 Kommunalt ejerlejl.ejd.nr.: 3528 Ejerlejl.nr.: 5 Ejerforhold: 10

Etage: 2. Side/Dør: th	0 / 0 / 3	66	79 / 0 / 0	0	3 / 0	1 / 1	JA (E*)
------------------------	-----------	----	------------	---	-------	-------	---------

Bolig i etageejendom, flerfamiliehus eller to-familiehus (Anvendelseskode: 140)

Ejerlejl.BFE-nr.: 178610 Kommunalt ejerlejl.ejd.nr.: 3536 Ejerlejl.nr.: 6 Ejerforhold: 30

Etage: 3. Side/Dør: tv	0 / 0 / 3	68	78 / 0 / 0	0	3 / 0	1 / 1	JA (E*)
------------------------	-----------	----	------------	---	-------	-------	---------

Bolig i etageejendom, flerfamiliehus eller to-familiehus (Anvendelseskode: 140)

Ejerlejl.BFE-nr.: 178621 Kommunalt ejerlejl.ejd.nr.: 3544 Ejerlejl.nr.: 7 Ejerforhold: 10

Etage: 3. Side/Dør: th	0 / 0 / 0	66	79 / 0 / 0	0	3 / 0	1 / 1	JA (E*)
------------------------	-----------	----	------------	---	-------	-------	---------

Bolig i etageejendom, flerfamiliehus eller to-familiehus (Anvendelseskode: 140)

Ejerlejl.BFE-nr.: 178632 Kommunalt ejerlejl.ejd.nr.: 3552 Ejerlejl.nr.: 8 Ejerforhold: 10

Etage: 4. Side/Dør: tv	0 / 0 / 4	68	78 / 0 / 0	0	3 / 0	1 / 1	JA (E*)
------------------------	-----------	----	------------	---	-------	-------	---------

Bolig i etageejendom, flerfamiliehus eller to-familiehus (Anvendelseskode: 140)

Ejerlejl.BFE-nr.: 178643 Kommunalt ejerlejl.ejd.nr.: 3560 Ejerlejl.nr.: 9 Ejerforhold: 10

Etage: 4. Side/Dør: th	0 / 0 / 0	66	79 / 0 / 0	0	3 / 0	1 / 1	JA (E*)
------------------------	-----------	----	------------	---	-------	-------	---------

Bolig i etageejendom, flerfamiliehus eller to-familiehus (Anvendelseskode: 140)

Ejerlejl.BFE-nr.: 178196 Kommunalt ejerlejl.ejd.nr.: 3579 Ejerlejl.nr.: 10 Ejerforhold: 10

Etage: 5. Side/Dør: tv	0 / 0 / 4	68	78 / 0 / 0	0	3 / 0	1 / 1	JA (E*)
------------------------	-----------	----	------------	---	-------	-------	---------

Bolig i etageejendom, flerfamiliehus eller to-familiehus (Anvendelseskode: 140)

Ejerlejl.BFE-nr.: 178207 Kommunalt ejerlejl.ejd.nr.: 3587 Ejerlejl.nr.: 11 Ejerforhold: 10

Etage: 5. Side/Dør: th	0 / 0 / 3	65	78 / 0 / 0	0	3 / 0	1 / 1	JA (E*)
------------------------	-----------	----	------------	---	-------	-------	---------

Bolig i etageejendom, flerfamiliehus eller to-familiehus (Anvendelseskode: 140)

Ejerlejl.BFE-nr.: 178558 Kommunalt ejerlejl.ejd.nr.: 3595 Ejerlejl.nr.: 12 Ejerforhold: 10

Etage: 6. Side/Dør: tv	0 / 0 / 3	68	78 / 0 / 0	0	3 / 0	1 / 1	JA (E*)
------------------------	-----------	----	------------	---	-------	-------	---------

Bolig i etageejendom, flerfamiliehus eller to-familiehus (Anvendelseskode: 140)

Ejerlejl.BFE-nr.: 178559 Kommunalt ejerlejl.ejd.nr.: 3609 Ejerlejl.nr.: 13 Ejerforhold: 30

Etage: 6. Side/Dør: th	0 / 0 / 3	65	78 / 0 / 0	0	3 / 0	1 / 1	JA (E*)
------------------------	-----------	----	------------	---	-------	-------	---------

Bolig i etageejendom, flerfamiliehus eller to-familiehus (Anvendelseskode: 140)

Ejerlejl.BFE-nr.: 178560 Kommunalt ejerlejl.ejd.nr.: 3617 Ejerlejl.nr.: 14 Ejerforhold: 10

Etage: 7. Side/Dør: tv	0 / 0 / 3	67	77 / 0 / 0	0	3 / 0	1 / 1	JA (E*)
Bolig i etageejendom, flerfamiliehus eller to-familiehus (Anvendelseskode: 140)							
Ejerlejl.BFE-nr.: 178561 Kommunalt ejerlejl.ejd.nr.: 3625 Ejerlejl.nr.: 15 Ejerforhold: 30							
Etage: 7. Side/Dør: th	0 / 0 / 0	65	78 / 0 / 0	0	3 / 0	1 / 1	JA (E*)
Bolig i etageejendom, flerfamiliehus eller to-familiehus (Anvendelseskode: 140)							
Ejerlejl.BFE-nr.: 178562 Kommunalt ejerlejl.ejd.nr.: 3633 Ejerlejl.nr.: 16 Ejerforhold: 10							
Etage: 8. Side/Dør: tv	0 / 0 / 4	67	77 / 0 / 0	0	3 / 0	1 / 1	JA (E*)
Bolig i etageejendom, flerfamiliehus eller to-familiehus (Anvendelseskode: 140)							
Ejerlejl.BFE-nr.: 178563 Kommunalt ejerlejl.ejd.nr.: 3641 Ejerlejl.nr.: 17 Ejerforhold: 10							
Etage: 8. Side/Dør: th	0 / 0 / 0	65	78 / 0 / 0	0	3 / 0	1 / 1	JA (E*)
Bolig i etageejendom, flerfamiliehus eller to-familiehus (Anvendelseskode: 140)							
Ejerlejl.BFE-nr.: 178564 Kommunalt ejerlejl.ejd.nr.: 3668 Ejerlejl.nr.: 18 Ejerforhold: 10							
Etage: 9. Side/Dør: tv	0 / 0 / 0	63	73 / 0 / 0	0	2 / 0	1 / 2	JA (E*)
Bolig i etageejendom, flerfamiliehus eller to-familiehus (Anvendelseskode: 140)							
Ejerlejl.BFE-nr.: 178565 Kommunalt ejerlejl.ejd.nr.: 3676 Ejerlejl.nr.: 19 Ejerforhold: 10							
Etage: 9. Side/Dør: th	0 / 0 / 0	0	0 / 116 / 0	0	0 / 0	0 / 0	-
Værksted (Anvendelseskode: 223)							
Etage: 9. Side/Dør: th	0 / 0 / 10	128	143 / 0 / 0	0	4 / 0	1 / 1	JA (E*)
Bolig i etageejendom, flerfamiliehus eller to-familiehus (Anvendelseskode: 140)							
Ejerlejl.BFE-nr.: 178567 Kommunalt ejerlejl.ejd.nr.: 3684 Ejerlejl.nr.: 20 Ejerforhold: 30							
Aksel Møllers Have 22 (vejkode: 12), 2000 Frederiksberg							
Der er elevator i opgangen							
Etage: st. Side/Dør: tv	0 / 0 / 3	91	104 / 0 / 0	0	3 / 0	1 / 1	JA (E*)
Bolig i etageejendom, flerfamiliehus eller to-familiehus (Anvendelseskode: 140)							
Ejerlejl.BFE-nr.: 178568 Kommunalt ejerlejl.ejd.nr.: 3757 Ejerlejl.nr.: 21 Ejerforhold: 10							
Etage: st. Side/Dør: th	0 / 0 / 0	57	70 / 0 / 0	0	2 / 0	1 / 1	JA (E*)
Bolig i etageejendom, flerfamiliehus eller to-familiehus (Anvendelseskode: 140)							
Ejerlejl.BFE-nr.: 178569 Kommunalt ejerlejl.ejd.nr.: 3765 Ejerlejl.nr.: 22 Ejerforhold: 10							
Etage: 1. Side/Dør: tv	0 / 0 / 0	69	81 / 0 / 0	0	3 / 0	1 / 1	JA (E*)
Bolig i etageejendom, flerfamiliehus eller to-familiehus (Anvendelseskode: 140)							
Ejerlejl.BFE-nr.: 178570 Kommunalt ejerlejl.ejd.nr.: 3773 Ejerlejl.nr.: 23 Ejerforhold: 10							
Etage: 1. Side/Dør: th	0 / 0 / 0	90	102 / 0 / 0	0	3 / 0	1 / 1	JA (E*)
Bolig i etageejendom, flerfamiliehus eller to-familiehus (Anvendelseskode: 140)							
Ejerlejl.BFE-nr.: 178571 Kommunalt ejerlejl.ejd.nr.: 3781 Ejerlejl.nr.: 24 Ejerforhold: 10							
Etage: 2. Side/Dør: tv	0 / 0 / 3	69	81 / 0 / 0	0	3 / 0	1 / 1	JA (E*)
Bolig i etageejendom, flerfamiliehus eller to-familiehus (Anvendelseskode: 140)							
Ejerlejl.BFE-nr.: 178572 Kommunalt ejerlejl.ejd.nr.: 3803 Ejerlejl.nr.: 25 Ejerforhold: 30							
Etage: 2. Side/Dør: th	0 / 0 / 0	90	102 / 0 / 0	0	3 / 0	1 / 1	JA (E*)
Bolig i etageejendom, flerfamiliehus eller to-familiehus (Anvendelseskode: 140)							
Ejerlejl.BFE-nr.: 178573 Kommunalt ejerlejl.ejd.nr.: 3811 Ejerlejl.nr.: 26 Ejerforhold: 10							
Etage: 3. Side/Dør: tv	0 / 0 / 0	69	81 / 0 / 0	0	3 / 0	1 / 1	JA (E*)
Bolig i etageejendom, flerfamiliehus eller to-familiehus (Anvendelseskode: 140)							
Ejerlejl.BFE-nr.: 178574 Kommunalt ejerlejl.ejd.nr.: 3838 Ejerlejl.nr.: 27 Ejerforhold: 30							
Etage: 3. Side/Dør: th	0 / 0 / 3	90	102 / 0 / 0	0	3 / 0	1 / 1	JA (E*)
Bolig i etageejendom, flerfamiliehus eller to-familiehus (Anvendelseskode: 140)							
Ejerlejl.BFE-nr.: 178575 Kommunalt ejerlejl.ejd.nr.: 3846 Ejerlejl.nr.: 28 Ejerforhold: 10							
Etage: 4. Side/Dør: tv	0 / 0 / 0	69	81 / 0 / 0	0	3 / 0	1 / 1	JA (E*)
Bolig i etageejendom, flerfamiliehus eller to-familiehus (Anvendelseskode: 140)							

Ejerlejl.BFE-nr.: 178576 Kommunalt ejerlejl.ejd.nr.: 3854 Ejerlejl.nr.: 29 Ejerforhold: 10

Etage: 4. Side/Dør: th 0 / 0 / 0 90 102 / 0 / 0 0 3 / 0 1 / 1 JA (E*)

Bolig i etageejendom, flerfamiliehus eller to-familiehus (Anvendelseskode: 140)

Ejerlejl.BFE-nr.: 178578 Kommunalt ejerlejl.ejd.nr.: 3862 Ejerlejl.nr.: 30 Ejerforhold: 10

Etage: 5. Side/Dør: tv 0 / 0 / 6 68 81 / 0 / 0 0 2 / 0 1 / 1 JA (E*)

Bolig i etageejendom, flerfamiliehus eller to-familiehus (Anvendelseskode: 140)

Ejerlejl.BFE-nr.: 178579 Kommunalt ejerlejl.ejd.nr.: 3870 Ejerlejl.nr.: 31 Ejerforhold: 10

Etage: 5. Side/Dør: th 0 / 0 / 4 89 101 / 0 / 0 0 3 / 0 1 / 1 JA (E*)

Bolig i etageejendom, flerfamiliehus eller to-familiehus (Anvendelseskode: 140)

Ejerlejl.BFE-nr.: 178580 Kommunalt ejerlejl.ejd.nr.: 3889 Ejerlejl.nr.: 32 Ejerforhold: 10

Etage: 6. Side/Dør: tv 0 / 0 / 6 68 81 / 0 / 0 0 3 / 0 1 / 1 JA (E*)

Bolig i etageejendom, flerfamiliehus eller to-familiehus (Anvendelseskode: 140)

Ejerlejl.BFE-nr.: 178581 Kommunalt ejerlejl.ejd.nr.: 3897 Ejerlejl.nr.: 33 Ejerforhold: 10

Etage: 6. Side/Dør: th 0 / 0 / 0 89 101 / 0 / 0 0 3 / 0 1 / 1 JA (E*)

Bolig i etageejendom, flerfamiliehus eller to-familiehus (Anvendelseskode: 140)

Ejerlejl.BFE-nr.: 178582 Kommunalt ejerlejl.ejd.nr.: 3900 Ejerlejl.nr.: 34 Ejerforhold: 10

Etage: 7. Side/Dør: tv 0 / 0 / 0 68 81 / 0 / 0 0 3 / 0 1 / 1 JA (E*)

Bolig i etageejendom, flerfamiliehus eller to-familiehus (Anvendelseskode: 140)

Ejerlejl.BFE-nr.: 178583 Kommunalt ejerlejl.ejd.nr.: 3919 Ejerlejl.nr.: 35 Ejerforhold: 10

Etage: 7. Side/Dør: th 0 / 0 / 0 90 102 / 0 / 0 0 3 / 0 1 / 1 JA (E*)

Bolig i etageejendom, flerfamiliehus eller to-familiehus (Anvendelseskode: 140)

Ejerlejl.BFE-nr.: 178584 Kommunalt ejerlejl.ejd.nr.: 3927 Ejerlejl.nr.: 36 Ejerforhold: 10

Etage: 8. Side/Dør: tv 0 / 0 / 4 68 81 / 0 / 0 0 3 / 0 1 / 1 JA (E*)

Bolig i etageejendom, flerfamiliehus eller to-familiehus (Anvendelseskode: 140)

Ejerlejl.BFE-nr.: 178585 Kommunalt ejerlejl.ejd.nr.: 3935 Ejerlejl.nr.: 37 Ejerforhold: 10

Etage: 8. Side/Dør: th 0 / 0 / 0 90 102 / 0 / 0 0 3 / 0 1 / 1 JA (E*)

Bolig i etageejendom, flerfamiliehus eller to-familiehus (Anvendelseskode: 140)

Ejerlejl.BFE-nr.: 178586 Kommunalt ejerlejl.ejd.nr.: 3943 Ejerlejl.nr.: 38 Ejerforhold: 10

Etage: 9. Side/Dør: th 0 / 0 / 4 90 102 / 0 / 0 0 3 / 0 1 / 1 JA (E*)

Bolig i etageejendom, flerfamiliehus eller to-familiehus (Anvendelseskode: 140)

Ejerlejl.BFE-nr.: 178587 Kommunalt ejerlejl.ejd.nr.: 3951 Ejerlejl.nr.: 39 Ejerforhold: 10

*A: Vandskylende toilet uden for enheden

*B: Intet vandskylende toilet

*C: Adgang til badeværelse

*D: Hverken badeværelse eller adgang til badeværelse

*E: Eget køkken med afløb

*F: Adgang til fælles køkken

*G: Fast kogeinstallation i værelse eller på gang

*H: Ingen fast kogeinstallation

Bygningsnr.: 2

Adresse: Aksel Møllers Have 24 (vejkode: 12), 2000 Frederiksberg

Etagebolig-bygning, flerfamiliehus eller to-familiehus (Bygningens anvendelse 140)

Matrikelnr.: 11lf

Landsejerlavsnavn: FREDERIKSBERG

Beliggenhed (kvalitet): Sikker

Opførelsesår: 1946

Antal etager u. kælder & tagetage: 7

Antal helårsboliger med køkken: 67

Antal helårsboliger uden køkken: 0

Materialer

Ydervæggens materiale: Mursten

Tagdækningsmateriale: Fibercement uden asbest

Kilde til bygningens materialer: Oplyst af ejer (eller dennes repræsentant)

Areal i grundplan

m2 Samlet andet areal

m2 Bygningens arealanvendelse

m2

Bebygget areal	695	Samlet andet areal	0	Samlet boligareal	4671
Overdækket areal	0	Heraf affaldsrum i terræn	0	Heraf areal af lovlig beboelse i kælder	0
Areal i hele bygningen	m2	Heraf indbygget garage	0	Samlet erhvervsareal	194
Samlet bygningsareal (excl. kælder & tagetage)	4865	Heraf indbygget carport	0	Heraf erhverv i kælder	0
		Heraf indbygget udhus	0	Antal etager u. kælder & tagetage	7
Samlet kælderareal	695	Heraf lukkede overdækninger	0		
Heraf udnyttet kælder	0	Heraf indbygget udestue el. lign.	0		
Heraf dyb kælder	695	Heraf udvendig efter isolering	0		
Samlet tagetageareal	0	Heraf øvrige arealer	0		
Heraf udnyttet tagetage	0	Heraf indbygget garage i kælder	0		

Kilde til bygningsarealer: Oplyst af teknisk forvaltning

Energioplysninger

Varmeinstallation: Fjernvarme/blokvarme

Oplysninger om bolig-/erhvervsenheder

Adresse Etage/side	Heraf fællesareal adgangsareal / fælles boligareal / åben altan, tagterrasse	Tinglyst areal	Areal Bolig / Erhverv / Andet	Lukket overdækning, udestue /	Antal værelser Bolig / Erhverv	Toilet / Bad	Køkken
--------------------	--	-------------------	-------------------------------------	-------------------------------------	--------------------------------------	--------------	--------

Aksel Møllers Have 24 (vejkode: 12), 2000 Frederiksberg

Der er elevator i opgangen

Etage: st. Side/Dør: tv	0 / 0 / 0	71	81 / 0 / 0	0	2 / 0	1 / 1	JA (E*)
Bolig i etageejendom, flerfamiliehus eller to-familiehus (Anvendelseskode: 140) Ejerlejl.BFE-nr.: 178589 Kommunalt ejerlejl.ejd.nr.: 3978 Ejerlejl.nr.: 40 Ejerforhold: 10							
Etage: st. Side/Dør: mf	0 / 0 / 0	43	52 / 0 / 0	0	1 / 0	1 / 1	JA (E*)
Bolig i etageejendom, flerfamiliehus eller to-familiehus (Anvendelseskode: 140) Ejerlejl.BFE-nr.: 178590 Kommunalt ejerlejl.ejd.nr.: 3986 Ejerlejl.nr.: 41 Ejerforhold: 10							
Etage: st. Side/Dør: th	0 / 0 / 0	41	54 / 0 / 0	0	1 / 0	1 / 1	JA (E*)
Bolig i etageejendom, flerfamiliehus eller to-familiehus (Anvendelseskode: 140) Ejerlejl.BFE-nr.: 178591 Kommunalt ejerlejl.ejd.nr.: 3994 Ejerlejl.nr.: 42 Ejerforhold: 10							
Etage: 1. Side/Dør: tv	0 / 0 / 0	55	68 / 0 / 0	0	2 / 0	1 / 1	JA (E*)
Bolig i etageejendom, flerfamiliehus eller to-familiehus (Anvendelseskode: 140) Ejerlejl.BFE-nr.: 178592 Kommunalt ejerlejl.ejd.nr.: 4001 Ejerlejl.nr.: 43 Ejerforhold: 10							
Etage: 1. Side/Dør: mf	0 / 0 / 3	70	80 / 0 / 0	0	2 / 0	1 / 1	JA (E*)
Bolig i etageejendom, flerfamiliehus eller to-familiehus (Anvendelseskode: 140) Ejerlejl.BFE-nr.: 178593 Kommunalt ejerlejl.ejd.nr.: 4028 Ejerlejl.nr.: 44 Ejerforhold: 10							
Etage: 1. Side/Dør: th	0 / 0 / 4	81	91 / 0 / 0	0	3 / 0	1 / 1	JA (E*)
Bolig i etageejendom, flerfamiliehus eller to-familiehus (Anvendelseskode: 140) Ejerlejl.BFE-nr.: 178594 Kommunalt ejerlejl.ejd.nr.: 4036 Ejerlejl.nr.: 45 Ejerforhold: 10							
Etage: 2. Side/Dør: tv	0 / 0 / 3	55	68 / 0 / 0	0	2 / 0	1 / 1	JA (E*)
Bolig i etageejendom, flerfamiliehus eller to-familiehus (Anvendelseskode: 140) Ejerlejl.BFE-nr.: 178595 Kommunalt ejerlejl.ejd.nr.: 4044 Ejerlejl.nr.: 46 Ejerforhold: 10							
Etage: 2. Side/Dør: mf	0 / 0 / 0	70	80 / 0 / 0	0	2 / 0	1 / 1	JA (E*)
Bolig i etageejendom, flerfamiliehus eller to-familiehus (Anvendelseskode: 140) Ejerlejl.BFE-nr.: 178596 Kommunalt ejerlejl.ejd.nr.: 4052 Ejerlejl.nr.: 47 Ejerforhold: 10							
Etage: 2. Side/Dør: th	0 / 0 / 0	81	91 / 0 / 0	0	4 / 0	1 / 1	JA (E*)
Bolig i etageejendom, flerfamiliehus eller to-familiehus (Anvendelseskode: 140) Ejerlejl.BFE-nr.: 178597 Kommunalt ejerlejl.ejd.nr.: 4060 Ejerlejl.nr.: 48 Ejerforhold: 10							

Bemærkninger for Enheden

Køkken/alrum

Etage: 3. Side/Dør: tv	0 / 0 / 0	55	68 / 0 / 0	0	2 / 0	1 / 1	JA (E*)
------------------------	-----------	----	------------	---	-------	-------	---------

Bolig i etageejendom, flerfamiliehus eller to-familiehus (Anvendelseskode: 140)

Ejerlejl.BFE-nr.: 178598 Kommunalt ejerlejl.ejd.nr.: 4079 Ejerlejl.nr.: 49 Ejerforhold: 10

Etage: 3. Side/Dør: mf	0 / 0 / 3	70	80 / 0 / 0	0	2 / 0	1 / 1	JA (E*)
------------------------	-----------	----	------------	---	-------	-------	---------

Bolig i etageejendom, flerfamiliehus eller to-familiehus (Anvendelseskode: 140)

Ejerlejl.BFE-nr.: 178600 Kommunalt ejerlejl.ejd.nr.: 4087 Ejerlejl.nr.: 50 Ejerforhold: 30

Etage: 3. Side/Dør: th	0 / 0 / 3	81	91 / 0 / 0	0	3 / 0	1 / 1	JA (E*)
------------------------	-----------	----	------------	---	-------	-------	---------

Bolig i etageejendom, flerfamiliehus eller to-familiehus (Anvendelseskode: 140)

Ejerlejl.BFE-nr.: 178601 Kommunalt ejerlejl.ejd.nr.: 4095 Ejerlejl.nr.: 51 Ejerforhold: 30

Etage: 4. Side/Dør: tv	0 / 0 / 0	55	68 / 0 / 0	0	2 / 0	1 / 1	JA (E*)
------------------------	-----------	----	------------	---	-------	-------	---------

Bolig i etageejendom, flerfamiliehus eller to-familiehus (Anvendelseskode: 140)

Ejerlejl.BFE-nr.: 178602 Kommunalt ejerlejl.ejd.nr.: 4109 Ejerlejl.nr.: 52 Ejerforhold: 10

Etage: 4. Side/Dør: mf	0 / 0 / 2	70	80 / 0 / 0	0	2 / 0	1 / 1	JA (E*)
------------------------	-----------	----	------------	---	-------	-------	---------

Bolig i etageejendom, flerfamiliehus eller to-familiehus (Anvendelseskode: 140)

Ejerlejl.BFE-nr.: 178603 Kommunalt ejerlejl.ejd.nr.: 4117 Ejerlejl.nr.: 53 Ejerforhold: 10

Etage: 4. Side/Dør: th	0 / 0 / 0	80	90 / 0 / 0	0	4 / 0	1 / 1	JA (E*)
------------------------	-----------	----	------------	---	-------	-------	---------

Bolig i etageejendom, flerfamiliehus eller to-familiehus (Anvendelseskode: 140)

Ejerlejl.BFE-nr.: 178604 Kommunalt ejerlejl.ejd.nr.: 4125 Ejerlejl.nr.: 54 Ejerforhold: 10

Bemærkninger for Enheden

køkken-alrum

Etage: 5. Side/Dør: tv	0 / 0 / 0	55	68 / 0 / 0	0	2 / 0	1 / 1	JA (E*)
------------------------	-----------	----	------------	---	-------	-------	---------

Bolig i etageejendom, flerfamiliehus eller to-familiehus (Anvendelseskode: 140)

Ejerlejl.BFE-nr.: 178605 Kommunalt ejerlejl.ejd.nr.: 4133 Ejerlejl.nr.: 55 Ejerforhold: 10

Etage: 5. Side/Dør: mf	0 / 0 / 0	70	80 / 0 / 0	0	2 / 0	1 / 1	JA (E*)
------------------------	-----------	----	------------	---	-------	-------	---------

Bolig i etageejendom, flerfamiliehus eller to-familiehus (Anvendelseskode: 140)

Ejerlejl.BFE-nr.: 178606 Kommunalt ejerlejl.ejd.nr.: 4141 Ejerlejl.nr.: 56 Ejerforhold: 10

Etage: 5. Side/Dør: th	0 / 0 / 0	80	90 / 0 / 0	0	3 / 0	1 / 1	JA (E*)
------------------------	-----------	----	------------	---	-------	-------	---------

Bolig i etageejendom, flerfamiliehus eller to-familiehus (Anvendelseskode: 140)

Ejerlejl.BFE-nr.: 178607 Kommunalt ejerlejl.ejd.nr.: 4168 Ejerlejl.nr.: 57 Ejerforhold: 30

Etage: 6. Side/Dør: tv	0 / 0 / 0	55	68 / 0 / 0	0	2 / 0	1 / 1	JA (E*)
------------------------	-----------	----	------------	---	-------	-------	---------

Bolig i etageejendom, flerfamiliehus eller to-familiehus (Anvendelseskode: 140)

Ejerlejl.BFE-nr.: 178608 Kommunalt ejerlejl.ejd.nr.: 4176 Ejerlejl.nr.: 58 Ejerforhold: 10

Etage: 6. Side/Dør: mf	0 / 0 / 3	70	80 / 0 / 0	0	2 / 0	1 / 1	JA (E*)
------------------------	-----------	----	------------	---	-------	-------	---------

Bolig i etageejendom, flerfamiliehus eller to-familiehus (Anvendelseskode: 140)

Ejerlejl.BFE-nr.: 178609 Kommunalt ejerlejl.ejd.nr.: 4184 Ejerlejl.nr.: 59 Ejerforhold: 10

Etage: 6. Side/Dør: th	0 / 0 / 0	80	90 / 0 / 0	0	3 / 0	1 / 1	JA (E*)
------------------------	-----------	----	------------	---	-------	-------	---------

Bolig i etageejendom, flerfamiliehus eller to-familiehus (Anvendelseskode: 140)

Ejerlejl.BFE-nr.: 178611 Kommunalt ejerlejl.ejd.nr.: 4192 Ejerlejl.nr.: 60 Ejerforhold: 10

Aksel Møllers Have 26 (vejkode: 12), 2000 Frederiksberg

Der er elevator i opgangen

Etage: st. Side/Dør: tv	0 / 0 / 0	53	60 / 0 / 0	0	2 / 0	1 / 1	JA (E*)
-------------------------	-----------	----	------------	---	-------	-------	---------

Bolig i etageejendom, flerfamiliehus eller to-familiehus (Anvendelseskode: 140)

Ejerlejl.BFE-nr.: 178612 Kommunalt ejerlejl.ejd.nr.: 4206 Ejerlejl.nr.: 61 Ejerforhold: 10

Etage: st. Side/Dør: th	0 / 0 / 0	98	0 / 105 / 0	0	0 / 3	1 / 1	JA (E*)
-------------------------	-----------	----	-------------	---	-------	-------	---------

Enhed til detailhandel (Anvendelseskode: 322)

Ejerlejl.BFE-nr.: 178613 Kommunalt ejerlejl.ejd.nr.: 4214 Ejerlejl.nr.: 62 Ejerforhold: 30

Etage: 1. Side/Dør: tv	0 / 0 / 0	54	61 / 0 / 0	0	2 / 0	1 / 1	JA (E*)
------------------------	-----------	----	------------	---	-------	-------	---------

Bolig i etageejendom, flerfamiliehus eller to-familiehus (Anvendelseskode: 140)

Ejerlejl.BFE-nr.: 178614 Kommunalt ejerlejl.ejd.nr.: 4222 Ejerlejl.nr.: 63 Ejerforhold: 10

Etage: 1. Side/Dør: th	0 / 0 / 0	66	73 / 0 / 0	0	2 / 0	1 / 1	JA (E*)
------------------------	-----------	----	------------	---	-------	-------	---------

Bolig i etageejendom, flerfamiliehus eller to-familiehus (Anvendelseskode: 140)
Ejerlejl.BFE-nr.: 178615 Kommunalt ejerlejl.ejd.nr.: 4230 Ejerlejl.nr.: 64 Ejerforhold: 10

Etage: 2. Side/Dør: tv 0 / 0 / 0 54 61 / 0 / 0 0 2 / 0 1 / 1 JA (E*)

Bolig i etageejendom, flerfamiliehus eller to-familiehus (Anvendelseskode: 140)
Ejerlejl.BFE-nr.: 178616 Kommunalt ejerlejl.ejd.nr.: 4249 Ejerlejl.nr.: 65 Ejerforhold: 10

Etage: 2. Side/Dør: th 0 / 0 / 0 66 73 / 0 / 0 0 2 / 0 1 / 1 JA (E*)

Bolig i etageejendom, flerfamiliehus eller to-familiehus (Anvendelseskode: 140)
Ejerlejl.BFE-nr.: 178617 Kommunalt ejerlejl.ejd.nr.: 4257 Ejerlejl.nr.: 66 Ejerforhold: 10

Etage: 3. Side/Dør: tv 0 / 0 / 0 54 61 / 0 / 0 0 2 / 0 1 / 1 JA (E*)

Bolig i etageejendom, flerfamiliehus eller to-familiehus (Anvendelseskode: 140)
Ejerlejl.BFE-nr.: 178618 Kommunalt ejerlejl.ejd.nr.: 4265 Ejerlejl.nr.: 67 Ejerforhold: 10

Etage: 3. Side/Dør: th 0 / 0 / 0 66 73 / 0 / 0 0 2 / 0 1 / 1 JA (E*)

Bolig i etageejendom, flerfamiliehus eller to-familiehus (Anvendelseskode: 140)
Ejerlejl.BFE-nr.: 178619 Kommunalt ejerlejl.ejd.nr.: 4273 Ejerlejl.nr.: 68 Ejerforhold: 10

Etage: 4. Side/Dør: tv 0 / 0 / 0 54 61 / 0 / 0 0 2 / 0 1 / 1 JA (E*)

Bolig i etageejendom, flerfamiliehus eller to-familiehus (Anvendelseskode: 140)
Ejerlejl.BFE-nr.: 178620 Kommunalt ejerlejl.ejd.nr.: 4281 Ejerlejl.nr.: 69 Ejerforhold: 10

Etage: 4. Side/Dør: th 0 / 0 / 0 66 73 / 0 / 0 0 2 / 0 1 / 1 JA (E*)

Bolig i etageejendom, flerfamiliehus eller to-familiehus (Anvendelseskode: 140)
Ejerlejl.BFE-nr.: 178622 Kommunalt ejerlejl.ejd.nr.: 4303 Ejerlejl.nr.: 70 Ejerforhold: 10

Etage: 5. Side/Dør: tv 0 / 0 / 4 54 61 / 0 / 0 0 2 / 0 1 / 1 JA (E*)

Bolig i etageejendom, flerfamiliehus eller to-familiehus (Anvendelseskode: 140)
Ejerlejl.BFE-nr.: 178623 Kommunalt ejerlejl.ejd.nr.: 4311 Ejerlejl.nr.: 71 Ejerforhold: 10

Etage: 5. Side/Dør: th 0 / 0 / 0 66 73 / 0 / 0 0 2 / 0 1 / 1 JA (E*)

Bolig i etageejendom, flerfamiliehus eller to-familiehus (Anvendelseskode: 140)
Ejerlejl.BFE-nr.: 178624 Kommunalt ejerlejl.ejd.nr.: 4338 Ejerlejl.nr.: 72 Ejerforhold: 10

Etage: 6. Side/Dør: tv 0 / 0 / 0 54 61 / 0 / 0 0 2 / 0 1 / 1 JA (E*)

Bolig i etageejendom, flerfamiliehus eller to-familiehus (Anvendelseskode: 140)
Ejerlejl.BFE-nr.: 178625 Kommunalt ejerlejl.ejd.nr.: 4346 Ejerlejl.nr.: 73 Ejerforhold: 10

Etage: 6. Side/Dør: th 0 / 0 / 0 66 73 / 0 / 0 0 2 / 0 1 / 1 JA (E*)

Bolig i etageejendom, flerfamiliehus eller to-familiehus (Anvendelseskode: 140)
Ejerlejl.BFE-nr.: 178626 Kommunalt ejerlejl.ejd.nr.: 4354 Ejerlejl.nr.: 74 Ejerforhold: 10

Aksel Møllers Have 28 (vejkode: 12), 2000 Frederiksberg

Der er elevator i opgangen

Etage: st. Side/Dør: tv 0 / 0 / 0 47 56 / 0 / 0 0 2 / 0 1 / 1 JA (E*)

Bolig i etageejendom, flerfamiliehus eller to-familiehus (Anvendelseskode: 140)
Ejerlejl.BFE-nr.: 178627 Kommunalt ejerlejl.ejd.nr.: 4362 Ejerlejl.nr.: 75 Ejerforhold: 10

Etage: st. Side/Dør: th 0 / 0 / 0 67 76 / 0 / 0 0 3 / 0 1 / 1 JA (E*)

Bolig i etageejendom, flerfamiliehus eller to-familiehus (Anvendelseskode: 140)
Ejerlejl.BFE-nr.: 178628 Kommunalt ejerlejl.ejd.nr.: 4370 Ejerlejl.nr.: 76 Ejerforhold: 10

Etage: 1. Side/Dør: tv 0 / 0 / 4 63 72 / 0 / 0 0 3 / 0 1 / 1 JA (E*)

Bolig i etageejendom, flerfamiliehus eller to-familiehus (Anvendelseskode: 140)
Ejerlejl.BFE-nr.: 178629 Kommunalt ejerlejl.ejd.nr.: 4389 Ejerlejl.nr.: 77 Ejerforhold: 10

Etage: 1. Side/Dør: th 0 / 0 / 0 61 70 / 0 / 0 0 3 / 0 1 / 1 JA (E*)

Bolig i etageejendom, flerfamiliehus eller to-familiehus (Anvendelseskode: 140)
Ejerlejl.BFE-nr.: 178630 Kommunalt ejerlejl.ejd.nr.: 4397 Ejerlejl.nr.: 78 Ejerforhold: 10

Etage: 2. Side/Dør: tv 0 / 0 / 4 62 71 / 0 / 0 0 3 / 0 1 / 1 JA (E*)

Bolig i etageejendom, flerfamiliehus eller to-familiehus (Anvendelseskode: 140)
Ejerlejl.BFE-nr.: 178631 Kommunalt ejerlejl.ejd.nr.: 4400 Ejerlejl.nr.: 79 Ejerforhold: 10

Etage: 2. Side/Dør: th	0 / 0 / 0	61	70 / 0 / 0	0	3 / 0	1 / 1	JA (E*)
Bolig i etageejendom, flerfamiliehus eller to-familiehus (Anvendelseskode: 140)							
Ejerlejl.BFE-nr.: 178633 Kommunalt ejerlejl.ejd.nr.: 4419 Ejerlejl.nr.: 80 Ejerforhold: 10							
Etage: 3. Side/Dør: tv	0 / 0 / 0	62	71 / 0 / 0	0	3 / 0	1 / 1	JA (E*)
Bolig i etageejendom, flerfamiliehus eller to-familiehus (Anvendelseskode: 140)							
Ejerlejl.BFE-nr.: 178634 Kommunalt ejerlejl.ejd.nr.: 4427 Ejerlejl.nr.: 81 Ejerforhold: 10							
Etage: 3. Side/Dør: th	0 / 0 / 3	61	70 / 0 / 0	0	3 / 0	1 / 1	JA (E*)
Bolig i etageejendom, flerfamiliehus eller to-familiehus (Anvendelseskode: 140)							
Ejerlejl.BFE-nr.: 178635 Kommunalt ejerlejl.ejd.nr.: 4435 Ejerlejl.nr.: 82 Ejerforhold: 30							
Etage: 4. Side/Dør: tv	0 / 0 / 0	62	71 / 0 / 0	0	3 / 0	1 / 1	JA (E*)
Bolig i etageejendom, flerfamiliehus eller to-familiehus (Anvendelseskode: 140)							
Ejerlejl.BFE-nr.: 178636 Kommunalt ejerlejl.ejd.nr.: 4443 Ejerlejl.nr.: 83 Ejerforhold: 10							
Etage: 4. Side/Dør: th	0 / 0 / 0	60	69 / 0 / 0	0	3 / 0	1 / 1	JA (E*)
Bolig i etageejendom, flerfamiliehus eller to-familiehus (Anvendelseskode: 140)							
Ejerlejl.BFE-nr.: 178637 Kommunalt ejerlejl.ejd.nr.: 4451 Ejerlejl.nr.: 84 Ejerforhold: 10							
Etage: 5. Side/Dør: tv	0 / 0 / 3	62	71 / 0 / 0	0	3 / 0	1 / 1	JA (E*)
Bolig i etageejendom, flerfamiliehus eller to-familiehus (Anvendelseskode: 140)							
Ejerlejl.BFE-nr.: 178638 Kommunalt ejerlejl.ejd.nr.: 4478 Ejerlejl.nr.: 85 Ejerforhold: 30							
Etage: 5. Side/Dør: th	0 / 0 / 0	60	69 / 0 / 0	0	3 / 0	1 / 1	JA (E*)
Bolig i etageejendom, flerfamiliehus eller to-familiehus (Anvendelseskode: 140)							
Ejerlejl.BFE-nr.: 178639 Kommunalt ejerlejl.ejd.nr.: 4486 Ejerlejl.nr.: 86 Ejerforhold: 10							
Etage: 6. Side/Dør: tv	0 / 0 / 0	62	71 / 0 / 0	0	3 / 0	1 / 1	JA (E*)
Bolig i etageejendom, flerfamiliehus eller to-familiehus (Anvendelseskode: 140)							
Ejerlejl.BFE-nr.: 178640 Kommunalt ejerlejl.ejd.nr.: 4494 Ejerlejl.nr.: 87 Ejerforhold: 10							
Etage: 6. Side/Dør: th	0 / 0 / 0	60	69 / 0 / 0	0	3 / 0	1 / 1	JA (E*)
Bolig i etageejendom, flerfamiliehus eller to-familiehus (Anvendelseskode: 140)							
Ejerlejl.BFE-nr.: 178641 Kommunalt ejerlejl.ejd.nr.: 4508 Ejerlejl.nr.: 88 Ejerforhold: 10							
Aksel Møllers Have 30 (vejkode: 12), 2000 Frederiksberg							
Der er elevator i opgangen							
Etage: st. Side/Dør: tv	0 / 0 / 0	163	0 / 89 / 0	0	0 / 2	1 / (D*)	JA (E*)
Enhed til kontor (Anvendelseskode: 321)							
Ejerlejl.BFE-nr.: 178642 Kommunalt ejerlejl.ejd.nr.: 4516 Ejerlejl.nr.: 89 Ejerforhold: 10							
Bemærkninger for Enheden							
Excl.kælderrum 74 m2							
Etage: st. Side/Dør: th	0 / 0 / 0	48	58 / 0 / 0	0	2 / 0	1 / 1	JA (E*)
Bolig i etageejendom, flerfamiliehus eller to-familiehus (Anvendelseskode: 140)							
Ejerlejl.BFE-nr.: 178644 Kommunalt ejerlejl.ejd.nr.: 4524 Ejerlejl.nr.: 90 Ejerforhold: 10							
Etage: 1. Side/Dør: tv	0 / 0 / 0	57	64 / 0 / 0	0	2 / 0	1 / 1	JA (E*)
Bolig i etageejendom, flerfamiliehus eller to-familiehus (Anvendelseskode: 140)							
Ejerlejl.BFE-nr.: 178645 Kommunalt ejerlejl.ejd.nr.: 4532 Ejerlejl.nr.: 91 Ejerforhold: 10							
Etage: 1. Side/Dør: mf	0 / 0 / 0	65	72 / 0 / 0	0	2 / 0	1 / 1	JA (E*)
Bolig i etageejendom, flerfamiliehus eller to-familiehus (Anvendelseskode: 140)							
Ejerlejl.BFE-nr.: 178646 Kommunalt ejerlejl.ejd.nr.: 4540 Ejerlejl.nr.: 92 Ejerforhold: 10							
Etage: 1. Side/Dør: th	0 / 0 / 4	53	60 / 0 / 0	0	2 / 0	1 / 1	JA (E*)
Bolig i etageejendom, flerfamiliehus eller to-familiehus (Anvendelseskode: 140)							
Ejerlejl.BFE-nr.: 178647 Kommunalt ejerlejl.ejd.nr.: 4559 Ejerlejl.nr.: 93 Ejerforhold: 30							
Etage: 2. Side/Dør: tv	0 / 0 / 4	56	63 / 0 / 0	0	2 / 0	1 / 1	JA (E*)
Bolig i etageejendom, flerfamiliehus eller to-familiehus (Anvendelseskode: 140)							
Ejerlejl.BFE-nr.: 178648 Kommunalt ejerlejl.ejd.nr.: 4567 Ejerlejl.nr.: 94 Ejerforhold: 10							

Etage: 2. Side/Dør: mf	0 / 0 / 0	65	72 / 0 / 0	0	2 / 0	1 / 1	JA (E*)
Bolig i etageejendom, flerfamiliehus eller to-familiehus (Anvendelseskode: 140)							
Ejerlejl.BFE-nr.: 178649 Kommunalt ejerlejl.ejd.nr.: 4575 Ejerlejl.nr.: 95 Ejerforhold: 10							
Etage: 2. Side/Dør: th	0 / 0 / 0	51	58 / 0 / 0	0	2 / 0	1 / 1	JA (E*)
Bolig i etageejendom, flerfamiliehus eller to-familiehus (Anvendelseskode: 140)							
Ejerlejl.BFE-nr.: 178650 Kommunalt ejerlejl.ejd.nr.: 4583 Ejerlejl.nr.: 96 Ejerforhold: 10							
Etage: 3. Side/Dør: tv	0 / 0 / 4	56	63 / 0 / 0	0	2 / 0	1 / 1	JA (E*)
Bolig i etageejendom, flerfamiliehus eller to-familiehus (Anvendelseskode: 140)							
Ejerlejl.BFE-nr.: 178651 Kommunalt ejerlejl.ejd.nr.: 4591 Ejerlejl.nr.: 97 Ejerforhold: 10							
Etage: 3. Side/Dør: mf	0 / 0 / 0	65	72 / 0 / 0	0	2 / 0	1 / 1	JA (E*)
Bolig i etageejendom, flerfamiliehus eller to-familiehus (Anvendelseskode: 140)							
Ejerlejl.BFE-nr.: 178652 Kommunalt ejerlejl.ejd.nr.: 4605 Ejerlejl.nr.: 98 Ejerforhold: 10							
Etage: 3. Side/Dør: th	0 / 0 / 2	51	58 / 0 / 0	0	2 / 0	1 / 1	JA (E*)
Bolig i etageejendom, flerfamiliehus eller to-familiehus (Anvendelseskode: 140)							
Ejerlejl.BFE-nr.: 178653 Kommunalt ejerlejl.ejd.nr.: 4613 Ejerlejl.nr.: 99 Ejerforhold: 10							
Etage: 4. Side/Dør: tv	0 / 0 / 0	56	63 / 0 / 0	0	2 / 0	1 / 1	JA (E*)
Bolig i etageejendom, flerfamiliehus eller to-familiehus (Anvendelseskode: 140)							
Ejerlejl.BFE-nr.: 178197 Kommunalt ejerlejl.ejd.nr.: 4621 Ejerlejl.nr.: 100 Ejerforhold: 10							
Etage: 4. Side/Dør: mf	0 / 0 / 3	64	71 / 0 / 0	0	2 / 0	1 / 1	JA (E*)
Bolig i etageejendom, flerfamiliehus eller to-familiehus (Anvendelseskode: 140)							
Ejerlejl.BFE-nr.: 178198 Kommunalt ejerlejl.ejd.nr.: 4648 Ejerlejl.nr.: 101 Ejerforhold: 10							
Etage: 4. Side/Dør: th	0 / 0 / 0	50	57 / 0 / 0	0	2 / 0	1 / 1	JA (E*)
Bolig i etageejendom, flerfamiliehus eller to-familiehus (Anvendelseskode: 140)							
Ejerlejl.BFE-nr.: 178199 Kommunalt ejerlejl.ejd.nr.: 4656 Ejerlejl.nr.: 102 Ejerforhold: 10							
Etage: 5. Side/Dør: tv	0 / 0 / 4	56	63 / 0 / 0	0	2 / 0	1 / 1	JA (E*)
Bolig i etageejendom, flerfamiliehus eller to-familiehus (Anvendelseskode: 140)							
Ejerlejl.BFE-nr.: 178200 Kommunalt ejerlejl.ejd.nr.: 4664 Ejerlejl.nr.: 103 Ejerforhold: 10							
Etage: 5. Side/Dør: mf	0 / 0 / 0	64	71 / 0 / 0	0	2 / 0	1 / 1	JA (E*)
Bolig i etageejendom, flerfamiliehus eller to-familiehus (Anvendelseskode: 140)							
Ejerlejl.BFE-nr.: 178201 Kommunalt ejerlejl.ejd.nr.: 4672 Ejerlejl.nr.: 104 Ejerforhold: 10							
Etage: 5. Side/Dør: th	0 / 0 / 2	50	57 / 0 / 0	0	2 / 0	1 / 1	JA (E*)
Bolig i etageejendom, flerfamiliehus eller to-familiehus (Anvendelseskode: 140)							
Ejerlejl.BFE-nr.: 178202 Kommunalt ejerlejl.ejd.nr.: 4680 Ejerlejl.nr.: 105 Ejerforhold: 30							
Etage: 6. Side/Dør: tv	0 / 0 / 0	56	63 / 0 / 0	0	2 / 0	1 / 1	JA (E*)
Bolig i etageejendom, flerfamiliehus eller to-familiehus (Anvendelseskode: 140)							
Ejerlejl.BFE-nr.: 178203 Kommunalt ejerlejl.ejd.nr.: 4699 Ejerlejl.nr.: 106 Ejerforhold: 10							
Etage: 6. Side/Dør: mf	0 / 0 / 3	64	71 / 0 / 0	0	2 / 0	1 / 1	JA (E*)
Bolig i etageejendom, flerfamiliehus eller to-familiehus (Anvendelseskode: 140)							
Ejerlejl.BFE-nr.: 178204 Kommunalt ejerlejl.ejd.nr.: 4702 Ejerlejl.nr.: 107 Ejerforhold: 30							
Etage: 6. Side/Dør: th	0 / 0 / 3	50	57 / 0 / 0	0	2 / 0	1 / 1	JA (E*)
Bolig i etageejendom, flerfamiliehus eller to-familiehus (Anvendelseskode: 140)							
Ejerlejl.BFE-nr.: 178205 Kommunalt ejerlejl.ejd.nr.: 4710 Ejerlejl.nr.: 108 Ejerforhold: 10							

*A: Vandskyllende toilet uden for enheden

*B: Intet vandskyllende toilet

*C: Adgang til badeværelse

*D: Hverken badeværelse eller adgang til badeværelse

*E: Eget køkken med afløb

*F: Adgang til fælles køkken

*G: Fast kogeinstallation i værelse eller på gang

*H: Ingen fast kogeinstallation

Bygningsnr.: 4**Adresse: Aksel Møllers Have 20B (vejkode: 12), 2000 Frederiksberg****Bygning til parkering af flere end to køretøjer i tilknytning til boliger (Bygningens anvendelse 314)**

Matrikelnr.: 111f

Landsejerlavsnavn: FREDERIKSBERG

Beliggenhed (kvalitet): Sikker

Opførelsesår: 1946

Antal etager u. kælder & tagetage: 1

Antal helårsboliger med køkken: 0

Antal helårsboliger uden køkken: 0

Materialer

Ydervæggens materiale: Mursten

Tagdækningsmateriale: Tagpap med stor hældning

Kilde til bygningens materialer: Oplyst af teknisk forvaltning

Areal i grundplan	m2	Samlet andet areal	m2	Bygningens arealanvendelse	m2
Bebygget areal	57	Samlet andet areal	0	Samlet boligareal	0
Overdækket areal	0	Heraf affaldsrum i terræn	0	Heraf areal af lovlig beboelse i kælder	0
Areal i hele bygningen	m2	Heraf indbygget garage	0	Samlet erhvervsareal	57
Samlet bygningsareal (excl. kælder & tagetage)	57	Heraf indbygget carport	0	Heraf erhverv i kælder	0
		Heraf indbygget udhus	0	Antal etager u. kælder & tagetage	1
Samlet kælderareal	0	Heraf lukkede overdækninger	0		
Heraf udnyttet kælder	0	Heraf indbygget udestue el. lign.	0		
Heraf dyb kælder	0	Heraf udvendig efter isolering	0		
Samlet tagetageareal	0	Heraf øvrige arealer	0		
Heraf udnyttet tagetage	0	Heraf indbygget garage i kælder	0		

Kilde til bygningsarealer: Oplyst af teknisk forvaltning

Energioplysninger

Varmeinstallation: Ingen varmeinstallation

Bemærkninger for bygning

6 garager

Oplysninger om bolig-/erhvervsenheder

Adresse Etage/side	Heraf fællesareal adgangsareal / fælles boligareal / åben altan, tagterrasse	Tinglyst areal	Areal Bolig / Erhverv / Andet	Lukket overdækning, udestue /	Antal værelser Bolig / Erhverv	Toilet / Bad	Køkken
--------------------	--	-------------------	-------------------------------------	-------------------------------------	--------------------------------------	--------------	--------

Aksel Møllers Have 20B (vejkode: 12), 2000 Frederiksberg

Etage:	0 / 0 / 0	19	0 / 19 / 0	0	0 / 1	(B*) / (D*)	NEJ (H*)
--------	-----------	----	------------	---	-------	-------------	----------

Enhed til parkering af flere end to køretøjer i tilknytning til boliger (Anvendelseskode: 314)

Ejerlejl.BFE-nr.: 178555 Kommunalt ejerlejl.ejd.nr.: 259861 Ejerlejl.nr.: 115 Ejerforhold: 10

Aksel Møllers Have 20C (vejkode: 12), 2000 Frederiksberg

Etage:	0 / 0 / 0	18	0 / 18 / 0	0	0 / 0	0 / 0	-
--------	-----------	----	------------	---	-------	-------	---

Enhed til parkering af flere end to køretøjer i tilknytning til boliger (Anvendelseskode: 314)

Ejerlejl.BFE-nr.: 178556 Kommunalt ejerlejl.ejd.nr.: 259862 Ejerlejl.nr.: 116 Ejerforhold: 10

Aksel Møllers Have 20D (vejkode: 12), 2000 Frederiksberg

Etage:	0 / 0 / 0	20	0 / 20 / 0	0	0 / 0	0 / 0	-
--------	-----------	----	------------	---	-------	-------	---

Enhed til parkering af flere end to køretøjer i tilknytning til boliger (Anvendelseskode: 314)

Ejerlejl.BFE-nr.: 178557 Kommunalt ejerlejl.ejd.nr.: 259863 Ejerlejl.nr.: 117 Ejerforhold: 10

*A: Vandskyllende toilet uden for enheden

*B: Intet vandskyllende toilet

*C: Adgang til badeværelse

*D: Hverken badeværelse eller adgang til badeværelse

*E: Eget køkken med afløb

*F: Adgang til fælles køkken

*G: Fast kogeinstallation i værelse eller på gang

*H: Ingen fast kogeinstallation

Bygningsnr.: 5**Adresse: Aksel Møllers Have 20A (vejkode: 12), 2000 Frederiksberg****Bygning til parkering af flere end to køretøjer i tilknytning til boliger (Bygningens anvendelse 314)**

Matrikelnr.: 111f

Landsejerlavsnavn: FREDERIKSBERG

Beliggenhed (kvalitet): Sikker

Opførelsesår: 1946

Antal etager u. kælder & tagetage: 1

Antal helårsboliger med køkken: 0

Antal helårsboliger uden køkken: 0

Materialer

Ydervæggens materiale: Mursten

Tagdækningsmateriale: Tagpap med stor hældning

Kilde til bygningens materialer: Oplyst af teknisk forvaltning

Areal i grundplan	m2	Samlet andet areal	m2	Bygningens arealanvendelse	m2
Bebygget areal	116	Samlet andet areal	0	Samlet boligareal	0
Overdækket areal	0	Heraf affaldsrum i terræn	0	Heraf areal af lovlig beboelse i kælder	0
Areal i hele bygningen	m2	Heraf indbygget garage	0	Samlet erhvervsareal	116
Samlet bygningsareal (excl. kælder & tagetage)	116	Heraf indbygget carport	0	Heraf erhverv i kælder	0
Samlet kælderareal	0	Heraf indbygget udhus	0	Antal etager u. kælder & tagetage	1
Heraf udnyttet kælder	0	Heraf lukkede overdækninger	0		
Heraf dyb kælder	0	Heraf indbygget udestue el. lign.	0		
Samlet tagetageareal	0	Heraf udvendig efter isolering	0		
Heraf udnyttet tagetage	0	Heraf øvrige arealer	0		
		Heraf indbygget garage i kælder	0		

Kilde til bygningsarealer: Oplyst af teknisk forvaltning

Energioplysninger

Varmeinstallation: Ingen varmeinstallation

Bemærkninger for bygning

6 garager





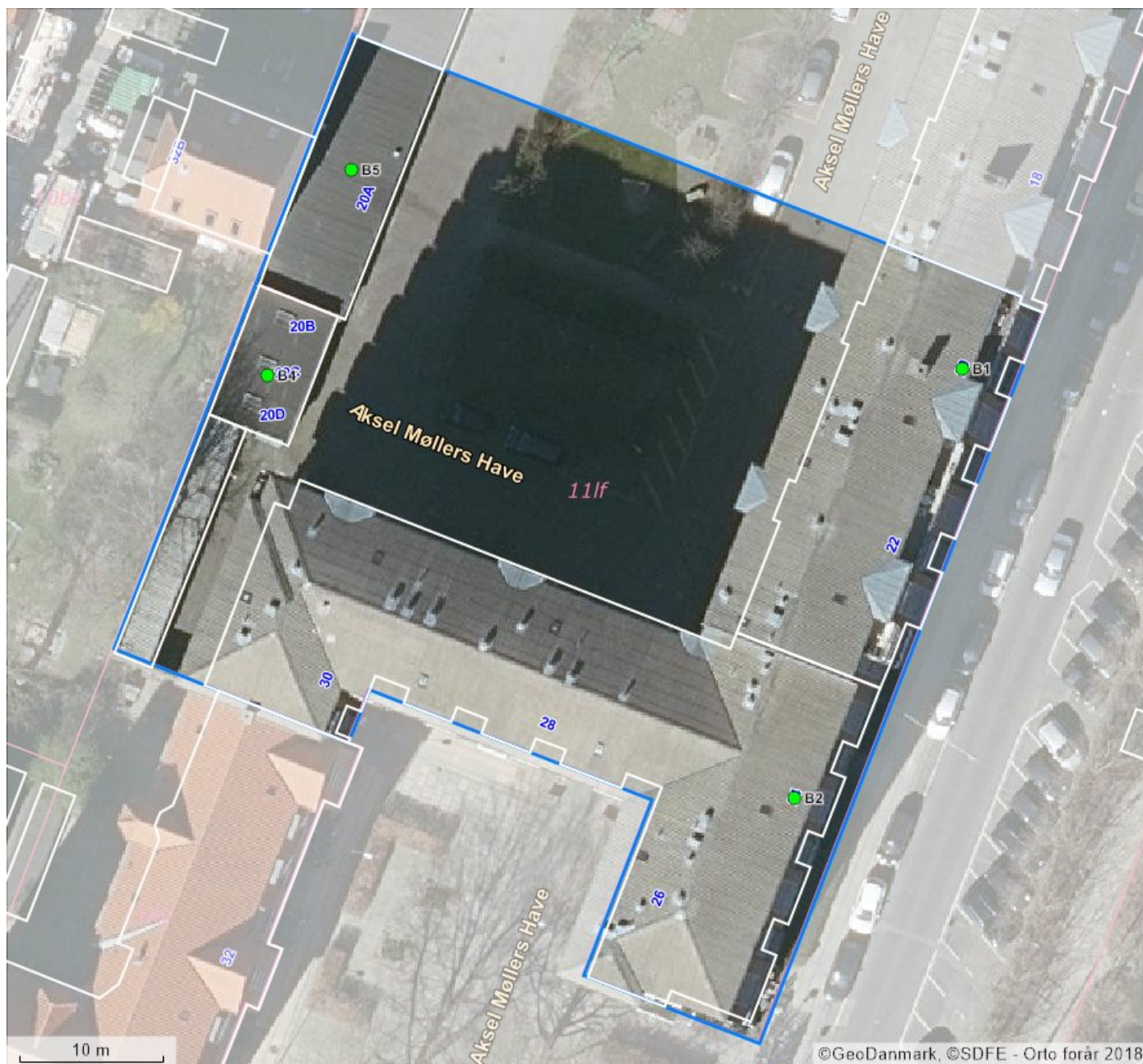

Oplysninger om bolig-/erhvervsenheder

Adresse Etage/side	Heraf fællesareal adgangsareal / fælles boligareal / åben altan, tagterrasse	Tinglyst areal	Areal Bolig / Erhverv / Andet	Lukket overdækning, udestue /	Antal værelser Bolig / Erhverv	Toilet / Bad	Køkken
Aksel Møllers Have 20A (vejkode: 12), 2000 Frederiksberg							
Etage: st. Side/Dør: 1	0 / 0 / 0	19	0 / 19 / 0	0	0 / 1	(B*) / (D*)	NEJ (H*)
Enhed til parkering af flere end to køretøjer i tilknytning til boliger (Anvendelseskode: 314)							
Ejerlejl.BFE-nr.: 178206 Kommunalt ejerlejl.ejd.nr.: 3692 Ejerlejl.nr.: 109 Ejerforhold: 30							
Etage: st. Side/Dør: 2	0 / 0 / 0	19	0 / 19 / 0	0	0 / 1	(B*) / (D*)	NEJ (H*)
Enhed til parkering af flere end to køretøjer i tilknytning til boliger (Anvendelseskode: 314)							
Ejerlejl.BFE-nr.: 178550 Kommunalt ejerlejl.ejd.nr.: 3706 Ejerlejl.nr.: 110 Ejerforhold: 10							
Etage: st. Side/Dør: 3	0 / 0 / 0	19	0 / 19 / 0	0	0 / 1	(B*) / (D*)	NEJ (H*)
Enhed til parkering af flere end to køretøjer i tilknytning til boliger (Anvendelseskode: 314)							
Ejerlejl.BFE-nr.: 178551 Kommunalt ejerlejl.ejd.nr.: 3714 Ejerlejl.nr.: 111 Ejerforhold: 10							
Etage: st. Side/Dør: 4	0 / 0 / 0	19	0 / 19 / 0	0	0 / 1	(B*) / (D*)	NEJ (H*)
Enhed til parkering af flere end to køretøjer i tilknytning til boliger (Anvendelseskode: 314)							
Ejerlejl.BFE-nr.: 178552 Kommunalt ejerlejl.ejd.nr.: 3722 Ejerlejl.nr.: 112 Ejerforhold: 10							
Etage: st. Side/Dør: 5	0 / 0 / 0	19	0 / 19 / 0	0	0 / 1	(B*) / (D*)	NEJ (H*)
Enhed til parkering af flere end to køretøjer i tilknytning til boliger (Anvendelseskode: 314)							
Ejerlejl.BFE-nr.: 178553 Kommunalt ejerlejl.ejd.nr.: 3730 Ejerlejl.nr.: 113 Ejerforhold: 10							
Etage: st. Side/Dør: 6	0 / 0 / 0	21	0 / 21 / 0	0	0 / 1	(B*) / (D*)	NEJ (H*)
Enhed til parkering af flere end to køretøjer i tilknytning til boliger (Anvendelseskode: 314)							
Ejerlejl.BFE-nr.: 178554 Kommunalt ejerlejl.ejd.nr.: 3749 Ejerlejl.nr.: 114 Ejerforhold: 10							

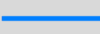
- *A: Vandskylende toilet uden for enheden
- *B: Intet vandskylende toilet
- *C: Adgang til badeværelse
- *D: Hverken badeværelse eller adgang til badeværelse
- *E: Eget køkken med afløb
- *F: Adgang til fælles køkken
- *G: Fast kogeinstallation i værelse eller på gang
- *H: Ingen fast kogeinstallation

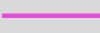
Kortmateriale



BBR punkter		Beliggenhed	Linjer i kortet
B#	Bygningsnummer	 Sikker placering	 Ejendom
T#	Teknisk anlæg nummer	 Næsten sikker placering	 Jordstykke ¹
NY	Nybyggeri	 Usikker placering	 Bygningsomrids, nøjagtigt ²
*	Bygning på fremmed grund		 Bygningsomrids, unøjagtigt ³

1. Jordstykke dækker over udstrækningen af det enkelte matrikelnummer.
2. Bygningsomridset er nøjagtigt, når dets placering er verificeret af GeoDanmark (se nedenfor).
3. Bygningsomridset er unøjagtigt, når dets placering ikke er verificeret af GeoDanmark (se nedenfor).

Du kan få et mere detaljeret geografisk overblik over ejendommen på <https://kort.bbr.dk>.

Kortmaterialet er automatisk genereret på baggrund af oplysninger om ejendommen fra Bygnings- og Boligregisteret (BBR), Matrikelkortet, GeoDanmark, Danmarks Adresseregister (DAR) m.fl.

Kortet indeholder de nyeste offentligt tilgængelige data fra Datafordeler og Kortforsyning.

BBR er det landsdækkende register over Bygnings- og boligoplysninger. Se mere på <https://bbr.dk/ejere>

Matrikelkortet er en visning af Matrikelregistret, så de enkelte matrikulære arealer (matrikelnumre, vejlitra mv.) kan identificeres. Matrikelkortet er et vejledende kort, hvad angår skellenes nøjagtige geografiske placering, og skellene falder ikke altid sammen med de synlige grænser i landskabet. Se mere på <https://gst.dk/matriklen/om-matriklen/matrikelkort-register-og-arkiv/>.

GeoDanmark er et samarbejde mellem kommunerne og Styrelsen for Dataforsyning og Effektivisering om at kortlægge Danmark. GeoDanmarks-data består bl.a. af luftfotos og bygningsomrids. Vær opmærksom på, at disse luftfotos optages om foråret, og at bygningsomrids opdateres på baggrund heraf. Derfor kan der være forsinkelser i registreringen af ændringer, afhængigt af hvornår ændringen – fx en opførelse eller nedrivning af bygning – er sket.. Se mere på <https://www.geodanmark.dk/om-geodanmark/>

DAR er Danmarks autoritative register for adresser og vejnavne. Se mere på danmarksadresser.dk/dar.

Din pligt som ejer

Det er dit ansvar som ejer, at oplysningerne om din ejendom i BBR er korrekte. En registrering i BBR kan ikke nødvendigvis tages som udtryk for, at byggeriet er lovligt i henhold til anden lovgivning. Kommunen kan give en bøde på op til 5.000 kr., hvis du ikke indberetter oplysninger til BBR, eller hvis du giver forkerte oplysninger.

Derfor er det vigtigt, at du læser din BBR meddelelse og kontrollerer om alle bygninger og anlæg på ejendommen er registreret rigtigt. Når du køber en ejendom eller ændrer på bygninger og boliger, er det ekstra vigtigt at være opmærksom på, om registreringerne er korrekte. Indberetningspligten gælder også byggesager.

Du skal være særligt opmærksom på:

- **Opførelsesår**
- **Om- og tilbygningsår**
- **Bebygget areal**
- **Antal etager**
- **Samlet boligareal eller erhvervsareal**
- **Areal af udnyttet tagetage**
- **Areal af udestue**
- **Tagdækningsmateriale**
- **Varmeinstallation**

Omkring opførelsesår vil der nogle steder være angivet år 1000. Dette skyldes, at du ikke har givet oplysninger om opførelsesår vedrørende den pågældende bygning. Kommunen har lov til at kontrollere de oplysninger, du giver til BBR. Kontrollen kan ske ved et anmeldt besøg på ejendommen eller ved registersamkøring med eksterne kilder – f.eks. folkeregistret eller ved hjælp af luftfotos.

I BBR er din ejendom registreret på 4 niveauer:

Grund

Grunden er normalt det samme som en matrikel, og er et sammenhængende stykke jord. I særlige tilfælde kan grunden bestå af flere matrikler, og en ejendom af flere grunde. Dette vil oftest være på landbrugsejendomme. På grunden registreres f.eks. oplysninger om vandforsyning og afløbsforhold.

Bygning

Bygninger i BBR er alt fra et redskabsskur til et butikscenter. Her findes informationer om den væsentligste anvendelse af bygningen, bebygget areal, arealet af samtlige etager (samlet bygningsareal), materialer m.m.

Enhed

En enhed i BBR er betegnelsen for en bolig i et parcelhus, en lejlighed eller f.eks. et erhvervslejemål. En enhed ligger altid inde i en bygning. Enfamiliehuse har typisk en boligenhed, etageboligbebyggelse har én boligenhed for hver lejlighed, og erhvervsbygninger har én eller flere enheder til erhverv. En enhed har typisk sin egen selvstændige indgang. Under enheder registreres bl.a. samlet areal, areal til beboelse/erhverv samt anvendelsen.

Tekniske anlæg

Tekniske anlæg kan være olietanke, vindmøller, gylletanke, solvarmeanlæg m.m. Tekniske anlæg er som regel placeret på grunden, men kan også ligge inde i en bygning.

Arealerne på BBR-meddelelsen

Arealerne indgår i beregningen af ejendomsvurderingen, men kan også have betydning for f.eks. forsikring, realkredit- og boliglån, fjernvarmeregning m.m. Arealer skal altid måles til ydersiden af ydervæggen. Læs mere om opmåling og se vejledninger på www.bbr.dk.

Det bebyggede areal svarer normalt til stueetagens areal. I bygninger med forskudte etager opmåles det bebyggede areal som bygningens udbredelse set oppefra.

Det samlede bygningsareal opgøres som arealet af samtlige etager. Areal af eventuel kælder og tagetage skal ikke regnes med.

Tagetagens samlede areal opgøres som det areal, der udnyttes sammen med det areal, der ville kunne udnyttes til bolig eller erhverv. Ligesom i bygningsreglementet måles arealet i vandret plan 1,5 m over færdigt gulv til den udvendige side af tagbelægningen.

Udnyttet areal i tagetagen opgøres som den del af tagetagens areal, som faktisk udnyttes til beboelse eller erhverv.

Kælderarealet opgøres samlet for hele kælderetagen.

Det samlede boligareal opgøres som arealet af samtlige beboelsesrum inklusiv areal i entré, gang, badeværelse, toilet og køkken. I arealet medregnes udnyttet areal i eventuel tagetage og areal af kælderrum, der må anvendes til beboelse – det vil sige opfylder byggelovgivningens krav til beboelsesrum.

Hvis arealerne har forskellige anvendelser, skal de deles op i den del, der må bruges til bolig, den del der anvendes til erhvervs- eller institutionsformål samt den del, der udgør andet areal.

Sammenhængen mellem de forskellige arealangivelser betyder f.eks., at for et parcelhus uden kælder, hvor parcelhuset kun bruges til beboelse, vil boligarealet svare til det samlede bygningsareal plus eventuel udnyttet tagetage.

Har en bygning to eller flere lejligheder, fordeles adgangs- og trappearealer ligeligt mellem de enkelte lejligheder.

Med hensyn til areal af ejerlejlighed skal du være specielt opmærksom på, at BBR's boligareal ofte vil være forskellig fra **det tinglyste areal**. Det skyldes, at arealerne opgøres efter forskellige principper. Ejerlejlighedens samlede areal i BBR vil svare til summen af areal til beboelse, areal til erhverv inklusiv andel af adgangsareal.

Oversigt over BBR-oplysninger

Anvendelse

Helårsbeboelse

- Stuehus til landbrugsejendom.
- Fritliggende enfamiliehus.
- Række-, kæde- eller dobbelthus.
- Etageboligbebyggelse.
- Kollegium.
- Døgninstitution.
- Anden bygning til helårsbeboelse.

Produktions- og lagerbygninger i forbindelse med landbrug, industri, offentlige værker og lign.

- Landbrug, skovbrug, gartneri, råstofudvinding m.v.
- Industri, fabrik, håndværk m.v.
- El-, gas-, vand- eller varmeværker, forbrændingsanstalter m.v.
- Anden bygning til landbrug, industri m.v.

Handel, kontor, transport og service

- Transport- og garageanlæg, stationer, lufthavne m.v.
- Kontor, handel, lager, herunder offentlig administration.
- Hotel, restaurant, vaskeri, frisør og anden service virksomhed.
- Anden bygning til transport, handel m.v.

Institutioner og kultur

- Biograf, teater, erhvervsmæssig udstilling, bibliotek, museum, kirke og lign.
- Skole, undervisning og forskning.
- Hospital, sygehjem, fødeklínik, offentlige klinikker m.v.
- Daginstitutioner m.v.
- Anden institution.

Fritidsformål

- Sommerhus.
- Feriekoloni, vandrehjem m.v. bortset fra sommerhus.
- Idrætshal, klubhus, svømmehal m.v.
- Kolonihavehus.
- Anden bygning til fritidsformål.

Mindre bygninger til garageformål, opbevaring m.v.

- Garage til et eller to køretøjer.
- Carport.
- Udhus.

Listen ovenfor er under ændring.

Optræder den registrerede anvendelse ikke på listen, kan den fulde liste ses her.

<http://bbr.dk/hvordanfaaieqbb>

Køkken, toilet og afløb

Toiletforhold

- Antal vandskylende toiletter i bolig- eller erhvervsenhed.
- Vandskylende toilet udenfor enheden.
- Anden type toilet udenfor enheden eller intet toilet i forbindelsen med enheden.

Badeforhold

- Antal badeværelser i enheden.
- Adgang til badeværelser.
- Hverken badeværelser eller adgang til badeværelser.

Køkkenforhold

- Eget køkken (med afløb og kogeinstallation).
- Adgang til fælles køkken.
- Fast kogeinstallation i værelse eller på gang.
- Ingen fast kogeinstallation.

Materialer

Ydervæggens materialer

- Mursten (tegl, kalksten, cementsten).
- Letbeton (lette bloksten, gasbeton).
- Fibercement, asbest (eternit el. lign).
- Fibercement, asbestfri.
- Bindingsværk (med udvendigt synligt træværk).
- Træbeklædning.
- Betonelementer (Etagehøje betonelementer).
- Metalplader.
- PVC.
- Glas.
- Ingen.
- Andet materiale.

Tagdækningsmateriale

- Built-up (fladt tag, typisk tagpap).
- Tagpap (med taghældning).
- Fibercement, herunder asbest (bølge eller skifereternit).
- Cementsten.
- Tegl.
- Metalplader.
- Stråtag.
- Fibercement (asbestfri).
- PVC.
- Glas.
- Grønt levende tag (Grønne tage)
- Ingen
- Andet materiale

Asbestholdigt materiale

- Asbestholdigt ydervægsmateriale.
- Asbestholdigt tagdækningsmateriale.
- Asbestholdigt ydervægs- og tagdækningsmateriale.

Opvarmningsforhold

Varmeinstallation

- Fjernvarme/blokvarme.
- Centralvarme fra eget anlæg et-kammerfy.
- Ovne (Kakkelovne, kamin, brændeovn o. lign.)
- Varmepumpe.
- Centralvarme med to fyringsenheder (fast brændsel, olie eller gas).
- Elovne, elpaneler.
- Gasradiatorer.
- Ingen varmeinstallationer.
- Blandet (kræver specifikation på enhedsniveau).

Opvarmningsmiddel

- Elektricitet.
- Gasværksgas.
- Flydende brændsel (olie, petroleum, flaskegas).
- Fast brændsel (kul, brænde mm.)
- Halm.
- Naturgas.
- Andet.

Supplerende varme

- Ikke oplyst.
- Varmepumpeanlæg.
- Ovne til fast brændsel (brændeovn o.lign.)
- Ovne til flydende brændsel.
- Solpaneler.
- Pejs.
- Gasradiator.
- Elovne, elpaneler.
- Biogasanlæg.
- Andet.
- Bygningen har ingen supplerende varme.

Afløbsforhold

Afløbskoder

Kodesættet benyttes for eksisterende forhold, ved enhver ændring skal nyt kodesæt benyttes:

- Afløb til offentligt spildevandsanlæg.
- Afløb til fælles privat spildevandsanlæg.
- Afløb til samletank.
- Afløb til samletank for toiletvand og mekanisk rensning af øvrigt spildevand.
- Mekanisk rensning med nedslivningsanlæg (med tilladelse).
- Mekanisk rensning med nedslivningsanlæg (uden tilladelse).
- Mekanisk rensning med privat udledning dir. til vandløb.
- Mekanisk og biologisk rensning.
- Udledning direkte uden rensning til vandløb, søer eller havet.
- Andet.

Afløbskoder nyt kodesæt

Der er indført mange nye afløbskoder i BBR. De nye koder skal benyttes ved alle fysiske ændringer i afløbsforholdene på en ejendom. Kommunen har dog også ret til på eget initiativ at konvertere koden, uden der er sket fysiske ændringer i forholdene.

Det nye kodesæt er hierarkisk inddelt, således at det vigtigste kriterium er om ejendommen er tilsluttet et kloaknet eller om ejendommen ligger i det åbne land.

Ejendomme, der er tilsluttet et kloaknet, inddeles efter om spildevandet (typisk fra køkken, bad og toilet) ledes ned i samme kloak som regnvandet (overfladevandet fra tage og befæstede arealer), eller om de behandles hver for sig.

Ejendomme, der ligger i det åbne land, inddeles efter den måde spildevandet behandles. Der er i BBR mulighed for at registrere, hvilke rensklasser det lokale rensanlæg overholder. Rensklassen kan være O, OP, SO eller SOP, idet O er en forkortelse for organisk stof, P for Phosphat og S for Sulphat. OP betyder så, at rensningen både omfatter organisk stof og Phosphat, osv.

Det er ikke altid, at alle bygninger på en ejendom har ens afløbsforhold. I så fald kan forholdene registreres individuelt på den enkelte bygning.

En fuldstændig oversigt over afløbskoder i BBR og en vejledning hertil kan findes på www.bbr.dk.

Andet

Boligtype

- Egentlig beboelseslejlighed.
- Blandet erhverv og bolig med eget køkken.
- Enkeltværelse.
- Fællesbolig eller fælleshusholdning.
- Sommer-/fritidsbolig.
- Andet.

Ejerforhold

- Privatperson(er) eller interessentskab.
- Alment boligselskab.
- Aktie-, anparts- eller andet selskab.
- Forening, legat eller selvejende institution.
- Privat andelsboligforening.
- Kommunen (beliggenhedskommune).
- Kommunen (anden kommune).
- Region.
- Staten.
- Andet, moderejendom for ejerlejligheder.

Vandforsyning

- Alment vandforsyningsanlæg (tidligere offentligt).
- Privat, alment vandforsyningsanlæg.
- Enkeltindvindingsanlæg (egen boring).
- Brønd.
- Ikke alment vandforsyningsanlæg (forsyner < 10 ejendomme).
- Ingen vandforsyning.