



Kommune nr.: 147
Kommunalt ejendoms nr.: 92784
Udskrift dato: 06-05-2021
BFE-nr.: 100030494
Ejendommens beliggenhed:
Peter Bangs Vej 5B (Vejkode: 0619), 2000 Frederiksberg

Denne BBR-Meddelelse er rekvireret via OIS.

Fejl eller mangler i udskriften bedes meddelt til kommunen via e-mailadressen bbr@frederiksberg.dk eller telefonnr 3821 4026

Oplysninger om grunde

Adresse: Peter Bangs Vej 5B (vejkode: 619), 2000 Frederiksberg

Ejerforhold: Forening, legat eller selvejende institution

Vand & afløb

Vandforsyning: Blandet vandforsyning

Afløbsforhold: Blandet afløbsforhold på ejendommen (er specificeret på bygningen)

Matrikelnr.

35i

Ejerlav

FREDERIKSBERG

Ejendom

BFE-nr.: 100030494

Kommunalt ejendoms nr.: 92784

Ejerforhold: 40

Oplysninger om tekniske anlæg

Pr. 1. januar 2012 skal oplysninger om olietanke oplyses og registreres i BBR. Derfor er de oplysninger, som kommunen i forvejen har været i besiddelse af, blevet samlet i BBR. Hvis der er uoverensstemmelse mellem olietankoplysningerne på BBR-meddelelsen og de faktiske forhold, har ejeren pligt til at meddele dette til kommunen.

Anlægsnr.: 1

Adresse: Dronningensvej 32 (vejkode: 169), 2000 Frederiksberg

Beliggende på matrikel 35i

Beliggenhed (kvalitet): Usikker

Tank

Driftstatus: I drift

Etableringsår: 1956

Placering: Nedgravet

Størrelse: 2500 L

Type: Enkeltvægget

Indhold: Mineralske olieprodukter (Olietankbekendtgørelsens §5, nr. 13)

Anlægsnr.: 2

Adresse: Peter Bangs Vej 5B (vejkode: 619), 2000 Frederiksberg

Beliggende på matrikel 35i

Beliggenhed (kvalitet): Usikker

Tank

Driftstatus: I drift

Etableringsår: 1964

Placering: Nedgravet

Størrelse: 25000 L

Type: Enkeltvægget

Indhold: Autogasolie (Dieselolie)

Anlægsnr.: 3

Adresse: Dronningensvej 32 (vejkode: 169), 2000 Frederiksberg

Beliggende på matrikel 35i

Beliggenhed (kvalitet): Usikker

Tank

Driftstatus: I drift

Etableringsår: 1977

Placering: Nedgravet

Størrelse: 2500 L

Type: Enkeltvægget

Anlægsnr.: 4

Adresse: Blytsvej 22 (vejkode: 82), 2000 Frederiksberg

Beliggende på matrikel 35i

Beliggenhed (kvalitet): Usikker

Legeplads

Oplysninger om bygninger

Bygningsnr.: 1

Adresse: Peter Bangs Vej 3A (vejkode: 619), 2000 Frederiksberg

Bygning til kontor (Bygningens anvendelse 321)

Matrikelnr.: 35i

Beliggenhed (kvalitet): Sikker

Til-/ombygningsår: 1964

Antal helårsboliger med køkken: 0

Afvigende etager: Bygningen har afvigende etager

Landsejerlavnavn: FREDERIKSBERG

Opførelsesår: 1872

Antal etager u. kælder & tagetage: 3

Antal helårsboliger uden køkken: 61

Materialer

Ydervæggens materiale: Mursten

Tagdækningsmateriale: Fibercement herunder asbest

Kilde til bygningens materialer: Oplyst af ejer (eller dennes repræsentant)

Areal i grundplan	m2	Samlet andet areal	m2	Bygningens arealanvendelse	m2
Bebygget areal	5699	Samlet andet areal	0	Samlet boligareal	2350
Overdækket areal	0	Heraf affaldsrum i terræn	0	Heraf areal af lovlig beboelse i kælder	0
Areal i hele bygningen	m2	Heraf indbygget garage	0	Samlet erhvervsareal	17433
Samlet bygningsareal (excl. kælder & tagetage)	13292	Heraf indbygget carport	0	Heraf erhverv i kælder	0
Samlet kælderareal	5129	Heraf indbygget udhus	0	Antal etager u. kælder & tagetage	3
Heraf udnyttet kælder	0	Heraf lukkede overdækninger	0		
Heraf dyb kælder	0	Heraf indbygget udestue el. lign.	0		
Samlet tagetageareal	8976	Heraf udvendig efter isolering	0		
Heraf udnyttet tagetage	8976	Heraf øvrige arealer	0		
		Heraf indbygget garage i kælder	0		

Kilde til bygningsarealer: Oplyst af ejer (eller dennes repræsentant)

Vand og afløb

Vandforsyning: Alment vandforsyningsanlæg

Afløbsforhold: Afløb til spildevandsforsynings renseanlæg

Energioplysninger

Varmeinstallation: Fjernvarme/blokvarme

Bemærkninger for bygning

Uafsluttet byggesag: Sagsnr. 2012-0852 vedr. ombygning

Oplysninger om bolig-/erhvervsenheder

Adresse Etage/side	Heraf fællesareal adgangsbareal / fælles boligareal / åben altan, tagterrasse	Tinglyst areal	Areal Bolig / Erhverv / Andet	Lukket overdækning, udestue /	Antal værelser Bolig / Erhverv	Toilet / Bad	Køkken
--------------------	---	----------------	-------------------------------	-------------------------------	--------------------------------	--------------	--------

Peter Bangs Vej 1B (vejkode: 619), 2000 Frederiksberg

Etage: 3. 0 / 0 / 0 0 146 / 0 / 0 0 9 / 0 (A*) / (C*) JA (F*)

Bolig i døgninstitution (Anvendelseskode: 160)

Peter Bangs Vej 3A (vejkode: 619), 2000 Frederiksberg

Etage: 0 / 0 / 0 0 0 / 17433 / 0 0 0 / 0 0 / 0 -

Enhed til kontor (Anvendelseskode: 321)

Etage: 2. Side/Dør: 1	0 / 0 / 0	0	24 / 0 / 0	0	1 / 0	(A*) / (C*)	JA (F*)
Kollegiebolig (Anvendelseskode: 150)							
Etage: 2. Side/Dør: 2	0 / 0 / 0	0	23 / 0 / 0	0	1 / 0	(A*) / (C*)	JA (F*)
Kollegiebolig (Anvendelseskode: 150)							
Etage: 2. Side/Dør: 3	0 / 0 / 0	0	27 / 0 / 0	0	1 / 0	(A*) / (C*)	JA (F*)
Kollegiebolig (Anvendelseskode: 150)							
Etage: 2. Side/Dør: 4	0 / 0 / 0	0	27 / 0 / 0	0	1 / 0	(A*) / (C*)	JA (F*)
Kollegiebolig (Anvendelseskode: 150)							
Etage: 2. Side/Dør: 5	0 / 0 / 0	0	25 / 0 / 0	0	1 / 0	(A*) / (C*)	JA (F*)
Kollegiebolig (Anvendelseskode: 150)							
Etage: 2. Side/Dør: 6	0 / 0 / 0	0	20 / 0 / 0	0	1 / 0	(A*) / (C*)	JA (F*)
Kollegiebolig (Anvendelseskode: 150)							
Etage: 2. Side/Dør: 7	0 / 0 / 0	0	25 / 0 / 0	0	1 / 0	(A*) / (C*)	JA (F*)
Kollegiebolig (Anvendelseskode: 150)							
Etage: 2. Side/Dør: 9	0 / 0 / 0	0	27 / 0 / 0	0	1 / 0	(A*) / (C*)	JA (F*)
Kollegiebolig (Anvendelseskode: 150)							
Etage: 2. Side/Dør: 11	0 / 0 / 0	0	25 / 0 / 0	0	1 / 0	(A*) / (C*)	JA (F*)
Kollegiebolig (Anvendelseskode: 150)							
Etage: 2. Side/Dør: 12	0 / 0 / 0	0	25 / 0 / 0	0	1 / 0	(A*) / (C*)	JA (F*)
Kollegiebolig (Anvendelseskode: 150)							
Etage: 2. Side/Dør: 14	0 / 0 / 0	0	26 / 0 / 0	0	1 / 0	(A*) / (C*)	JA (F*)
Kollegiebolig (Anvendelseskode: 150)							
Peter Bangs Vej 3B (vejkode: 619), 2000 Frederiksberg							
Etage: 2. Side/Dør: 3	0 / 0 / 0	0	31 / 0 / 0	0	1 / 0	(A*) / (C*)	JA (F*)
Kollegiebolig (Anvendelseskode: 150)							
Etage: 2. Side/Dør: 6	0 / 0 / 0	0	38 / 0 / 0	0	1 / 0	(A*) / (C*)	JA (F*)
Kollegiebolig (Anvendelseskode: 150)							
Etage: 2. Side/Dør: 7	0 / 0 / 0	0	35 / 0 / 0	0	1 / 0	(A*) / (C*)	JA (F*)
Kollegiebolig (Anvendelseskode: 150)							
Etage: 2. Side/Dør: 8	0 / 0 / 0	0	28 / 0 / 0	0	1 / 0	(A*) / (C*)	JA (F*)
Kollegiebolig (Anvendelseskode: 150)							
Etage: 2. Side/Dør: 9	0 / 0 / 0	0	40 / 0 / 0	0	1 / 0	(A*) / (C*)	JA (F*)
Kollegiebolig (Anvendelseskode: 150)							
Etage: 2. Side/Dør: 10	0 / 0 / 0	0	34 / 0 / 0	0	1 / 0	(A*) / (C*)	JA (F*)
Kollegiebolig (Anvendelseskode: 150)							

Etage: 2. Side/Dør: 11 Kollegiebolig (Anvendelseskode: 150)	0 / 0 / 0	0	28 / 0 / 0	0	1 / 0	(A*) / (C*)	JA (F*)
Etage: 2. Side/Dør: 14 Kollegiebolig (Anvendelseskode: 150)	0 / 0 / 0	0	53 / 0 / 0	0	1 / 0	(A*) / (C*)	JA (F*)
Etage: 2. Side/Dør: 18 Kollegiebolig (Anvendelseskode: 150)	0 / 0 / 0	0	19 / 0 / 0	0	1 / 0	(A*) / (C*)	JA (F*)
Etage: 2. Side/Dør: 19 Kollegiebolig (Anvendelseskode: 150)	0 / 0 / 0	0	33 / 0 / 0	0	1 / 0	(A*) / (C*)	JA (F*)
Etage: 2. Side/Dør: 20 Kollegiebolig (Anvendelseskode: 150)	0 / 0 / 0	0	35 / 0 / 0	0	1 / 0	(A*) / (C*)	JA (F*)
Etage: 2. Side/Dør: 21 Kollegiebolig (Anvendelseskode: 150)	0 / 0 / 0	0	35 / 0 / 0	0	1 / 0	(A*) / (C*)	JA (F*)
Etage: 2. Side/Dør: 22 Kollegiebolig (Anvendelseskode: 150)	0 / 0 / 0	0	34 / 0 / 0	0	1 / 0	(A*) / (C*)	JA (F*)
Etage: 2. Side/Dør: 23 Kollegiebolig (Anvendelseskode: 150)	0 / 0 / 0	0	33 / 0 / 0	0	1 / 0	(A*) / (C*)	JA (F*)
Etage: 2. Side/Dør: 24 Kollegiebolig (Anvendelseskode: 150)	0 / 0 / 0	0	36 / 0 / 0	0	1 / 0	(A*) / (C*)	JA (F*)
Etage: 2. Side/Dør: 25 Kollegiebolig (Anvendelseskode: 150)	0 / 0 / 0	0	34 / 0 / 0	0	1 / 0	(A*) / (C*)	JA (F*)
Etage: 2. Side/Dør: 26 Kollegiebolig (Anvendelseskode: 150)	0 / 0 / 0	0	34 / 0 / 0	0	1 / 0	(A*) / (C*)	JA (F*)
Etage: 2. Side/Dør: 27 Kollegiebolig (Anvendelseskode: 150)	0 / 0 / 0	0	35 / 0 / 0	0	1 / 0	(A*) / (C*)	JA (F*)
Etage: 2. Side/Dør: 28 Kollegiebolig (Anvendelseskode: 150)	0 / 0 / 0	0	31 / 0 / 0	0	1 / 0	(A*) / (C*)	JA (F*)
Peter Bangs Vej 5B (vejkode: 619), 2000 Frederiksberg							
Etage: 2. Side/Dør: 1 Kollegiebolig (Anvendelseskode: 150)	0 / 0 / 0	0	32 / 0 / 0	0	1 / 0	(A*) / (C*)	JA (F*)
Etage: 2. Side/Dør: 2 Kollegiebolig (Anvendelseskode: 150)	0 / 0 / 0	0	31 / 0 / 0	0	1 / 0	(A*) / (C*)	JA (F*)
Etage: 2. Side/Dør: 3 Kollegiebolig (Anvendelseskode: 150)	0 / 0 / 0	0	31 / 0 / 0	0	1 / 0	(A*) / (C*)	JA (F*)
Etage: 2. Side/Dør: 4 Kollegiebolig (Anvendelseskode: 150)	0 / 0 / 0	0	31 / 0 / 0	0	1 / 0	(A*) / (C*)	JA (F*)
Etage: 2. Side/Dør: 5	0 / 0 / 0	0	31 / 0 / 0	0	1 / 0	(A*) / (C*)	JA (F*)

Kollegiebolig (Anvendelseskode: 150)

Etage: 2. Side/Dør: 6	0 / 0 / 0	0	33 / 0 / 0	0	1 / 0	(A*) / (C*)	JA (F*)
-----------------------	-----------	---	------------	---	-------	-------------	---------

Kollegiebolig (Anvendelseskode: 150)

Etage: 2. Side/Dør: 8	0 / 0 / 0	0	31 / 0 / 0	0	1 / 0	(A*) / (C*)	JA (F*)
-----------------------	-----------	---	------------	---	-------	-------------	---------

Kollegiebolig (Anvendelseskode: 150)

Etage: 2. Side/Dør: 10	0 / 0 / 0	0	33 / 0 / 0	0	1 / 0	(A*) / (C*)	JA (F*)
------------------------	-----------	---	------------	---	-------	-------------	---------

Kollegiebolig (Anvendelseskode: 150)

Etage: 2. Side/Dør: 11	0 / 0 / 0	0	25 / 0 / 0	0	1 / 0	(A*) / (C*)	JA (F*)
------------------------	-----------	---	------------	---	-------	-------------	---------

Kollegiebolig (Anvendelseskode: 150)

Peter Bangs Vej 7A (vejkode: 619), 2000 Frederiksberg

Etage: 1. Side/Dør: 7	0 / 0 / 0	0	44 / 0 / 0	0	1 / 0	(A*) / (C*)	JA (F*)
-----------------------	-----------	---	------------	---	-------	-------------	---------

Kollegiebolig (Anvendelseskode: 150)

Etage: 1. Side/Dør: 9	0 / 0 / 0	0	43 / 0 / 0	0	1 / 0	(A*) / (C*)	JA (F*)
-----------------------	-----------	---	------------	---	-------	-------------	---------

Kollegiebolig (Anvendelseskode: 150)

Etage: 1. Side/Dør: 10	0 / 0 / 0	0	43 / 0 / 0	0	1 / 0	(A*) / (C*)	JA (F*)
------------------------	-----------	---	------------	---	-------	-------------	---------

Kollegiebolig (Anvendelseskode: 150)

Etage: 1. Side/Dør: 11	0 / 0 / 0	0	43 / 0 / 0	0	1 / 0	(A*) / (C*)	JA (F*)
------------------------	-----------	---	------------	---	-------	-------------	---------

Kollegiebolig (Anvendelseskode: 150)

Etage: 1. Side/Dør: 13	0 / 0 / 0	0	43 / 0 / 0	0	1 / 0	(A*) / (C*)	JA (F*)
------------------------	-----------	---	------------	---	-------	-------------	---------

Kollegiebolig (Anvendelseskode: 150)

Etage: 1. Side/Dør: 15	0 / 0 / 0	0	43 / 0 / 0	0	1 / 0	(A*) / (C*)	JA (F*)
------------------------	-----------	---	------------	---	-------	-------------	---------

Kollegiebolig (Anvendelseskode: 150)

Etage: 1. Side/Dør: 18	0 / 0 / 0	0	43 / 0 / 0	0	1 / 0	(A*) / (C*)	JA (F*)
------------------------	-----------	---	------------	---	-------	-------------	---------

Kollegiebolig (Anvendelseskode: 150)

Etage: 1. Side/Dør: 19	0 / 0 / 0	0	49 / 0 / 0	0	1 / 0	(A*) / (C*)	JA (F*)
------------------------	-----------	---	------------	---	-------	-------------	---------

Kollegiebolig (Anvendelseskode: 150)

Etage: 1. Side/Dør: 20	0 / 0 / 0	0	48 / 0 / 0	0	1 / 0	(A*) / (C*)	JA (F*)
------------------------	-----------	---	------------	---	-------	-------------	---------

Kollegiebolig (Anvendelseskode: 150)

Etage: 1. Side/Dør: 21	0 / 0 / 0	0	49 / 0 / 0	0	1 / 0	(A*) / (C*)	JA (F*)
------------------------	-----------	---	------------	---	-------	-------------	---------

Kollegiebolig (Anvendelseskode: 150)

Etage: 1. Side/Dør: 23	0 / 0 / 0	0	44 / 0 / 0	0	1 / 0	(A*) / (C*)	JA (F*)
------------------------	-----------	---	------------	---	-------	-------------	---------

Kollegiebolig (Anvendelseskode: 150)

Etage: 2. Side/Dør: 7	0 / 0 / 0	0	44 / 0 / 0	0	1 / 0	(A*) / (C*)	JA (F*)
-----------------------	-----------	---	------------	---	-------	-------------	---------

Kollegiebolig (Anvendelseskode: 150)

Etage: 2. Side/Dør: 9	0 / 0 / 0	0	43 / 0 / 0	0	1 / 0	(A*) / (C*)	JA (F*)
-----------------------	-----------	---	------------	---	-------	-------------	---------

Kollegiebolig (Anvendelseskode: 150)

Etage: 2. Side/Dør: 10 Kollegiebolig (Anvendelseskode: 150)	0 / 0 / 0	0	43 / 0 / 0	0	1 / 0	(A*) / (C*)	JA (F*)
Etage: 2. Side/Dør: 11 Kollegiebolig (Anvendelseskode: 150)	0 / 0 / 0	0	43 / 0 / 0	0	1 / 0	(A*) / (C*)	JA (F*)
Etage: 2. Side/Dør: 13 Kollegiebolig (Anvendelseskode: 150)	0 / 0 / 0	0	43 / 0 / 0	0	1 / 0	(A*) / (C*)	JA (F*)
Etage: 2. Side/Dør: 15 Kollegiebolig (Anvendelseskode: 150)	0 / 0 / 0	0	43 / 0 / 0	0	1 / 0	(A*) / (C*)	JA (F*)
Etage: 2. Side/Dør: 18 Kollegiebolig (Anvendelseskode: 150)	0 / 0 / 0	0	43 / 0 / 0	0	1 / 0	(A*) / (C*)	JA (F*)
Etage: 2. Side/Dør: 20 Kollegiebolig (Anvendelseskode: 150)	0 / 0 / 0	0	48 / 0 / 0	0	1 / 0	(A*) / (C*)	JA (F*)
Etage: 2. Side/Dør: 21 Kollegiebolig (Anvendelseskode: 150)	0 / 0 / 0	0	44 / 0 / 0	0	1 / 0	(A*) / (C*)	JA (F*)
Etage: 2. Side/Dør: 22 Kollegiebolig (Anvendelseskode: 150)	0 / 0 / 0	0	49 / 0 / 0	0	1 / 0	(A*) / (C*)	JA (F*)
Etage: 2. Side/Dør: 24 Kollegiebolig (Anvendelseskode: 150)	0 / 0 / 0	0	44 / 0 / 0	0	1 / 0	(A*) / (C*)	JA (F*)

*A: Vandskylende toilet uden for enheden

*B: Intet vandskylende toilet

*C: Adgang til badeværelse

*D: Hverken badeværelse eller adgang til badeværelse

*E: Eget køkken med afløb

*F: Adgang til fælles køkken

*G: Fast kogeinstallation i værelse eller på gang

*H: Ingen fast kogeinstallation

Bygningsnr.: 3

Adresse: Peter Bangs Vej 7B (vejkode: 619), 2000 Frederiksberg

Kirke eller anden bygning til trossudvælgelse for statsanerkendte trossamfund (Bygningens anvendelse 414)

Matrikelnr.: 35i

Landsejerlavsnavn: FREDERIKSBERG

Beliggenhed (kvalitet): Sikker

Opførelsesår: 1923

Til-/ombygningsår: 1959

Antal etager u. kælder & tagetage: 1

Antal helårsboliger med køkken: 0

Antal helårsboliger uden køkken: 0

Materialer

Ydervæggens materiale: Mursten

Tagdækningsmateriale: Tegl

Kilde til bygningens materialer: Oplyst af ejer (eller dennes repræsentant)

Areal i grundplan	m2	Samlet andet areal	m2	Bygningens arealanvendelse	m2
Bebygget areal	110	Samlet andet areal	0	Samlet boligareal	0
Overdækket areal	0	Heraf affaldsrum i terræn	0	Heraf areal af lovlig beboelse i kælder	0
Areal i hele bygningen	m2	Heraf indbygget garage	0	Samlet erhvervsareal	110
Samlet bygningsareal (excl. kælder & tagetage)	110	Heraf indbygget carport	0	Heraf erhverv i kælder	0
		Heraf indbygget udhus	0	Antal etager u. kælder & tagetage	1
Samlet kælderareal	0	Heraf lukkede overdækninger	0		
Heraf udnyttet kælder	0	Heraf indbygget udestue el. lign.	0		
Heraf dyb kælder	0	Heraf udvendig efter isolering	0		

Samlet tagetageareal	0	Heraf øvrige arealer	0
Heraf udnyttet tagetage	0	Heraf indbygget garage i kælders	0

Kilde til bygningsarealer: Oplyst af ejer (eller dennes repræsentant)

Vand og afløb

Vandforsyning: Alment vandforsyningsanlæg

Afløbsforhold: Afløb til spildevandsforsyningsrensning

Energioplysninger

Varmeinstallation: Fjernvarme/blokvarme

Oplysninger om bolig-/erhvervsenheder

Adresse: Peter Bangs Vej 7B (vejkode: 619), 2000 Frederiksberg

Kirke eller anden enhed til trosudøvelse for statsanerkendte trossamfund (Anvendelseskode: 414)

Samlet areal:	110 m2	Andet
Enheds erhvervsareal:	110 m2	
Enheds boligareal:	0 m2	
Andet areal:	0 m2	
Enheds andel af fælles adgangsareal:	0 m2	
Enheds andel i fælles boligareal:	0 m2	
Areal af lukket altan/udestue:	0 m2	
Areal af åben altan/tagterrasse:	0 m2	
Tinglyst areal fra Matriklen:	0 m2	

Kilde til arealer: Oplyst af andre (lukket for indberetning)

Bygningsnr.: 4

Adresse: Peter Bangs Vej 9C (vejkode: 619), 2000 Frederiksberg

Sundhedscenter, lægehus, fødeklinik mv. (Bygningens anvendelse 433)

Matrikelnr.: 35i

Landsejerlavnavn: FREDERIKSBERG

Beliggenhed (kvalitet): Sikker

Opførelsesår: 1933

Til-/ombygningsår: 1979

Antal etager u. kælders & tagetage: 1

Antal helårsboliger med køkken: 0

Antal helårsboliger uden køkken: 0

Materialer

Ydervæggens materiale: Mursten

Tagdækningsmateriale: Fibercement herunder asbest

Kilde til bygningens materialer: Oplyst af ejer (eller dennes repræsentant)

Areal i grundplan	m2	Samlet andet areal	m2	Bygningens arealanvendelse	m2
Bebygget areal	495	Samlet andet areal	0	Samlet boligareal	0
Overdækket areal	0	Heraf affaldsrum i terræn	0	Heraf areal af lovlig beboelse i kælders	0
Areal i hele bygningen	m2	Heraf indbygget garage	0	Samlet erhvervsareal	495
Samlet bygningsareal (excl. kælders & tagetage)	495	Heraf indbygget carport	0	Heraf erhverv i kælders	0
		Heraf indbygget udhus	0	Antal etager u. kælders & tagetage	1
Samlet kældersareal	0	Heraf lukkede overdækninger	0		
Heraf udnyttet kælders	0	Heraf indbygget udestue el. lign.	0		
Heraf dyb kælders	0	Heraf udvendig efter isolering	0		
Samlet tagetageareal	0	Heraf øvrige arealer	0		
Heraf udnyttet tagetage	0	Heraf indbygget garage i kælders	0		

Kilde til bygningsarealer: Oplyst af ejer (eller dennes repræsentant)

Vand og afløb

Vandforsyning: Alment vandforsyningsanlæg

Afløbsforhold: Afløb til spildevandsforsyningsrensning

Energioplysninger

Varmeinstallation: Fjernvarme/blokvarme

Oplysninger om bolig-/erhvervsenheder

Adresse: Peter Bangs Vej 9C (vejkode: 619), 2000 Frederiksberg

Sundhedscenter, lægehus, fødeklinik mv. (Anvendelseskode: 433)

Samlet areal:	495 m2	Andet
Enheds erhvervsareal:	495 m2	
Enheds boligareal:	0 m2	
Andet areal:	0 m2	
Enheds andel af fælles adgangsareal:	0 m2	
Enheds andel i fælles boligareal:	0 m2	

Areal af lukket altan/udestue: 0 m2
Areal af åben altan/tagterrasse: 0 m2
Tinglyst areal fra Matriklen: 0 m2
Kilde til arealer: Oplyst af andre (lukket for indberetning)

Bygningsnr.: 5

Adresse: Søndre Fasanvej 2 (vejkode: 784), 2000 Frederiksberg

Bygning til detailhandel (Bygningens anvendelse 322)

Matrikelnr.: 35i

Landsejerlavsnavn: FREDERIKSBERG

Beliggenhed (kvalitet): Sikker

Opførelsesår: 1911

Til-/ombygningsår: 1980

Antal etager u. kælder & tagetage: 1

Antal helårsboliger med køkken: 0

Antal helårsboliger uden køkken: 0

Materialer

Ydervæggens materiale: Træ

Tagdækningsmateriale: Tagpap med stor hældning

Kilde til bygningens materialer: Oplyst af ejer (eller dennes repræsentant)

Areal i grundplan	m2	Samlet andet areal	m2	Bygningens arealanvendelse	m2
Bebygget areal	281	Samlet andet areal	0	Samlet boligareal	0
Overdækket areal	0	Heraf affaldsrum i terræn	0	Heraf areal af lovlig beboelse i kælder	0
Areal i hele bygningen	m2	Heraf indbygget garage	0	Samlet erhvervsareal	281
Samlet bygningsareal (excl. kælder & tagetage)	281	Heraf indbygget carport	0	Heraf erhverv i kælder	0
		Heraf indbygget udhus	0	Antal etager u. kælder & tagetage	1
Samlet kælderareal	0	Heraf lukkede overdækninger	0		
Heraf udnyttet kælder	0	Heraf indbygget udestue el. lign.	0		
Heraf dyb kælder	0	Heraf udvendig efter isolering	0		
Samlet tagetageareal	0	Heraf øvrige arealer	0		
Heraf udnyttet tagetage	0	Heraf indbygget garage i kælder	0		

Kilde til bygningsarealer: Oplyst af ejer (eller dennes repræsentant)

Vand og afløb

Vandforsyning: Alment vandforsyningsanlæg

Afløbsforhold: Afløb til spildevandsforsyningens renseanlæg

Energioplysninger

Varmeinstallation: Fjernvarme/blokvarme

Oplysninger om bolig-/erhvervsenheder

Adresse: Søndre Fasanvej 2 (vejkode: 784), 2000 Frederiksberg

Enhed til detailhandel (Anvendelseskode: 322)

Samlet areal:	281 m2	Andet
Enhedens erhvervsareal:	281 m2	
Enhedens boligareal:	0 m2	
Andet areal:	0 m2	
Enhedens andel af fælles adgangsareal:	0 m2	
Enhedens andel i fælles boligareal:	0 m2	
Areal af lukket altan/udestue:	0 m2	
Areal af åben altan/tagterrasse:	0 m2	
Tinglyst areal fra Matriklen:	0 m2	

Kilde til arealer: Oplyst af andre (lukket for indberetning)

Bygningsnr.: 6

Adresse: Peter Bangs Vej 11B (vejkode: 619), 2000 Frederiksberg

Sundhedscenter, lægehus, fødeklinik mv. (Bygningens anvendelse 433)

Matrikelnr.: 35i

Landsejerlavsnavn: FREDERIKSBERG

Beliggenhed (kvalitet): Sikker

Opførelsesår: 1972

Antal etager u. kælder & tagetage: 2

Antal helårsboliger med køkken: 0

Antal helårsboliger uden køkken: 0

Materialer

Ydervæggens materiale: Mursten

Tagdækningsmateriale: Fibercement herunder asbest

Kilde til bygningens materialer: Oplyst af ejer (eller dennes repræsentant)

Areal i grundplan	m2	Samlet andet areal	m2	Bygningens arealanvendelse	m2
Bebygget areal	1378	Samlet andet areal	0	Samlet boligareal	0

Overdækket areal	0	Heraf affaldsrum i terræn	0	Heraf areal af lovlig beboelse i kælder	0
Areal i hele bygningen	m2	Heraf indbygget garage	0	Samlet erhvervsareal	2756
Samlet bygningsareal (excl. kælder & tagetage)	2756	Heraf indbygget carport	0	Heraf erhverv i kælder	0
		Heraf indbygget udhus	0	Antal etager u. kælder & tagetage	2
Samlet kælderareal	1336	Heraf lukkede overdækninger	0		
Heraf udnyttet kælder	0	Heraf indbygget udestue el. lign.	0		
Heraf dyb kælder	0	Heraf udvendig efter isolering	0		
Samlet tagetageareal	0	Heraf øvrige arealer	0		
Heraf udnyttet tagetage	0	Heraf indbygget garage i kælder	0		

Kilde til bygningsarealer: Oplyst af ejer (eller dennes repræsentant)

Vand og afløb

Vandforsyning: Alment vandforsyningsanlæg

Afløbsforhold: Afløb til spildevandsforsyningsrensning

Energioplysninger

Varmeinstallation: Fjernvarme/blokvarme

Oplysninger om bolig-/erhvervsenheder

Adresse: Peter Bangs Vej 11B (vejkode: 619), 2000 Frederiksberg

Sundhedscenter, lægehus, fødeklinik mv. (Anvendelseskode: 433)

Samlet areal:	2756 m2	Andet
Enhedens erhvervsareal:	2756 m2	
Enhedens boligareal:	0 m2	
Andet areal:	0 m2	
Enhedens andel af fælles adgangsareal:	0 m2	
Enhedens andel i fælles boligareal:	0 m2	
Areal af lukket altan/udestue:	0 m2	
Areal af åben altan/tagterrasse:	0 m2	
Tinglyst areal fra Matriklen:	0 m2	

Kilde til arealer: Oplyst af andre (lukket for indberetning)

Bygningsnr.: 7

Adresse: Peter Bangs Vej 5 (vejkode: 619), 2000 Frederiksberg

Daginstitution (Bygningens anvendelse 441)

Matrikelnr.: 35i

Landsejerlavsnavn: FREDERIKSBERG

Beliggenhed (kvalitet): Sikker

Opførelsesår: 1975

Antal etager u. kælder & tagetage: 1

Antal helårsboliger med køkken: 0

Antal helårsboliger uden køkken: 0

Materialer

Ydervæggens materiale: Letbetonsten

Tagdækningsmateriale: Tagpap med stor hældning

Kilde til bygningens materialer: Oplyst af ejer (eller dennes repræsentant)

Areal i grundplan	m2	Samlet andet areal	m2	Bygningens arealanvendelse	m2
Bebygget areal	936	Samlet andet areal	0	Samlet boligareal	0
Overdækket areal	0	Heraf affaldsrum i terræn	0	Heraf areal af lovlig beboelse i kælder	0
Areal i hele bygningen	m2	Heraf indbygget garage	0	Samlet erhvervsareal	936
Samlet bygningsareal (excl. kælder & tagetage)	936	Heraf indbygget carport	0	Heraf erhverv i kælder	0
		Heraf indbygget udhus	0	Antal etager u. kælder & tagetage	1
Samlet kælderareal	934	Heraf lukkede overdækninger	0		
Heraf udnyttet kælder	0	Heraf indbygget udestue el. lign.	0		
Heraf dyb kælder	0	Heraf udvendig efter isolering	0		
Samlet tagetageareal	0	Heraf øvrige arealer	0		
Heraf udnyttet tagetage	0	Heraf indbygget garage i kælder	0		

Kilde til bygningsarealer: Oplyst af ejer (eller dennes repræsentant)

Vand og afløb

Vandforsyning: Alment vandforsyningsanlæg

Afløbsforhold: Afløb til spildevandsforsyningsrensning

Energioplysninger

Varmeinstallation: Fjernvarme/blokvarme

Bemærkninger for bygning

Børnehuset Louisegården

Oplysninger om bolig-/erhvervsenheder

Adresse: Peter Bangs Vej 5 (vejkode: 619), 2000 Frederiksberg

Daginstitution (Anvendelseskode: 441)

Samlet areal:	936 m2	Andet
Enhedens erhvervsareal:	936 m2	
Enhedens boligareal:	0 m2	
Andet areal:	0 m2	
Enhedens andel af fælles adgangsareal:	0 m2	
Enhedens andel i fælles boligareal:	0 m2	
Areal af lukket altan/udestue:	0 m2	
Areal af åben altan/tagterrasse:	0 m2	
Tinglyst areal fra Matriklen:	0 m2	

Kilde til arealer: Oplyst af andre (lukket for indberetning)

Bygningsnr.: 8

Adresse: Peter Bangs Vej 1A (vejkode: 619), 2000 Frederiksberg

Kirke eller anden bygning til trossudvælgelse for statsanerkendte trossamfund (Bygningens anvendelse 414)

Matrikelnr.: 35i	Landsejerlavsnavn: FREDERIKSBERG
Beliggenhed (kvalitet): Sikker	Opførelsesår: 1876
Antal etager u. kælder & tagetage: 1	Antal helårsboliger med køkken: 0
Antal helårsboliger uden køkken: 0	

Materialer

Ydervæggens materiale: Mursten

Tagdækningsmateriale: Fibercement herunder asbest

Kilde til bygningens materialer: Oplyst af teknisk forvaltning

Areal i grundplan	m2	Samlet andet areal	m2	Bygningens arealanvendelse	m2
Bebygget areal	350	Samlet andet areal	0	Samlet boligareal	0
Overdækket areal	0	Heraf affaldsrum i terræn	0	Heraf areal af lovlig beboelse i kældre	0
Areal i hele bygningen	m2	Heraf indbygget garage	0	Samlet erhvervsareal	350
Samlet bygningsareal (excl. kældre & tagetage)	350	Heraf indbygget carport	0	Heraf erhverv i kældre	0
		Heraf indbygget udhus	0	Antal etager u. kældre & tagetage	1
Samlet kælderareal	0	Heraf lukkede overdækninger	0		
Heraf udnyttet kælder	0	Heraf indbygget udestue el. lign.	0		
Heraf dyb kælder	0	Heraf udvendig efter isolering	0		
Samlet tagetageareal	0	Heraf øvrige arealer	0		
Heraf udnyttet tagetage	0	Heraf indbygget garage i kældre	0		

Kilde til bygningsarealer: Oplyst af teknisk forvaltning

Vand og afløb

Vandforsyning: Alment vandforsyningsanlæg

Afløbsforhold: Afløb til spildevandsforsynings rensesanlæg

Energioplysninger

Varmeinstallation: Fjernvarme/blokvarme

Bemærkninger for bygning

Emmauskirken

Oplysninger om bolig-/erhvervsenheder

Adresse: Peter Bangs Vej 3C (vejkode: 619), 2000 Frederiksberg

Kirke eller anden enhed til trossudvælgelse for statsanerkendte trossamfund (Anvendelseskode: 414)

Samlet areal:	350 m2	Andet
Enhedens erhvervsareal:	350 m2	
Enhedens boligareal:	0 m2	
Andet areal:	0 m2	
Enhedens andel af fælles adgangsareal:	0 m2	
Enhedens andel i fælles boligareal:	0 m2	
Areal af lukket altan/udestue:	0 m2	
Areal af åben altan/tagterrasse:	0 m2	
Tinglyst areal fra Matriklen:	0 m2	

Kilde til arealer: Oplyst af andre (lukket for indberetning)

Bygningsnr.: 9

Adresse: Peter Bangs Vej 9C (vejkode: 619), 2000 Frederiksberg

Bygningens anvendelse: Udhus (Bygningens anvendelse 930)

Matrikelnr.: 35i

Beliggenhed (kvalitet): Sikker

Landsejerlavsnavn: FREDERIKSBERG

Opførelsesår: 1962

Materialer

Ydervæggens materiale: Mursten

Tagdækningsmateriale: Fibercement herunder asbest

Kilde til bygningens materialer: Oplyst af teknisk forvaltning

Areal

Bebygget areal: 32 m2

Kilde til bygningsarealer: Oplyst af teknisk forvaltning

Energioplysninger

Varmeinstallation: Ingen varmeinstallation

Bygningsnr.: 10

Adresse: Peter Bangs Vej 5B (vejkode: 619), 2000 Frederiksberg

Bygningens anvendelse: Udhus (Bygningens anvendelse 930)

Matrikelnr.: 35i

Beliggenhed (kvalitet): Sikker

Landsejerlavsnavn: FREDERIKSBERG

Opførelsesår: 1975

Materialer

Ydervæggens materiale: Træ

Tagdækningsmateriale: Tagpap med stor hældning

Kilde til bygningens materialer: Oplyst af teknisk forvaltning

Areal

Bebygget areal: 23 m2

Kilde til bygningsarealer: Oplyst af teknisk forvaltning

Energioplysninger

Varmeinstallation: Ingen varmeinstallation

Bygningsnr.: 20

Adresse: Blytsvej 22 (vejkode: 82), 2000 Frederiksberg

Bygningens anvendelse: Udhus (Bygningens anvendelse 930)

Matrikelnr.: 35i

Beliggenhed (kvalitet): Sikker

Landsejerlavsnavn: FREDERIKSBERG

Opførelsesår: 2007

Materialer

Ydervæggens materiale: Træ

Tagdækningsmateriale: Tagpap med stor hældning

Kilde til bygningens materialer: Oplyst af teknisk forvaltning

Areal

Bebygget areal: 33 m2

Kilde til bygningsarealer: Oplyst af teknisk forvaltning

Energioplysninger

Varmeinstallation: Ingen varmeinstallation

Bemærkninger for bygning:

Halvtag på legeplads

Bygningsnr.: 21

Adresse: Søndre Fasanvej 2A (vejkode: 784), 2000 Frederiksberg

Etagebolig-bygning, flerfamiliehus eller to-familiehus (Bygningens anvendelse 140)

Matrikelnr.: 35i

Beliggenhed (kvalitet): Sikker

Til-/ombygningsår: 1976

Antal helårsboliger med køkken: 53

Landsejerlavsnavn: FREDERIKSBERG

Opførelsesår: 1953

Antal etager u. kælder & tagetage: 4

Antal helårsboliger uden køkken: 18

Materialer

Ydervæggens materiale: Mursten

Tagdækningsmateriale: Tegl

Kilde til bygningens materialer: Oplyst af ejer (eller dennes repræsentant)

Areal i grundplan	m2	Samlet andet areal	m2	Bygningens arealanvendelse	m2
Bebygget areal	1155	Samlet andet areal	0	Samlet boligareal	4230
Overdækket areal	0	Heraf affaldsrum i terræn	0	Heraf areal af lovlig beboelse i kælder	0
Areal i hele bygningen	m2	Heraf indbygget garage	0	Samlet erhvervsareal	2310
Samlet bygningsareal (excl. kælder & tagetage)	4620	Heraf indbygget carport	0	Heraf erhverv i kælder	0
		Heraf indbygget udhus	0	Antal etager u. kælder & tagetage	4

Samlet kælderareal	1155	Heraf lukkede overdækninger	0
Heraf udnyttet kælder	0	Heraf indbygget udestue el. lign.	0
Heraf dyb kælder	0	Heraf udvendig efter isolering	0
Samlet tagetageareal	1155	Heraf øvrige arealer	0
Heraf udnyttet tagetage	1155	Heraf indbygget garage i kælder	0

Kilde til bygningsarealer: Oplyst af ejer (eller dennes repræsentant)

Vand og afløb

Vandforsyning: Alment vandforsyningsanlæg

Afløbsforhold: Afløb til spildevandsforsyningens renseanlæg

Energioplysninger

Varmeinstallation: Fjernvarme/blokvarme

Oplysninger om bolig-/erhvervsenheder

Adresse Etage/side	Heraf fællesareal adgangsareal / fælles boligareal / åben altan, tagterrasse	Tinglyst areal	Areal Bolig / Erhverv / Andet	Lukket overdækning, udestue /	Antal værelser Bolig / Erhverv	Toilet / Bad	Køkken
--------------------	--	-------------------	-------------------------------------	-------------------------------------	--------------------------------------	--------------	--------

Søndre Fasanvej 2A (vejkode: 784), 2000 Frederiksberg

Der er elevator i opgangen

Etage:	0 / 0 / 0	0	0 / 2310 / 0	0	0 / 10	10 / 10	JA (F*)
--------	-----------	---	--------------	---	--------	---------	---------

Anden enhed til institutionsformål (Anvendelseskode: 449)

Etage: st. Side/Dør: 2	0 / 0 / 0	0	50 / 0 / 0	0	2 / 0	1 / 1	JA (E*)
------------------------	-----------	---	------------	---	-------	-------	---------

Bolig i etageejendom, flerfamiliehus eller to-familiehus (Anvendelseskode: 140)

Etage: st. Side/Dør: 7	0 / 0 / 0	0	50 / 0 / 0	0	2 / 0	1 / 1	JA (E*)
------------------------	-----------	---	------------	---	-------	-------	---------

Bolig i etageejendom, flerfamiliehus eller to-familiehus (Anvendelseskode: 140)

Etage: st. Side/Dør: 9	0 / 0 / 0	0	40 / 0 / 0	0	1 / 0	1 / 1	JA (F*)
------------------------	-----------	---	------------	---	-------	-------	---------

Bolig i etageejendom, flerfamiliehus eller to-familiehus (Anvendelseskode: 140)

Etage: st. Side/Dør: 10	0 / 0 / 0	0	40 / 0 / 0	0	1 / 0	1 / 1	JA (F*)
-------------------------	-----------	---	------------	---	-------	-------	---------

Bolig i etageejendom, flerfamiliehus eller to-familiehus (Anvendelseskode: 140)

Etage: st. Side/Dør: 12	0 / 0 / 0	0	40 / 0 / 0	0	1 / 0	1 / 1	JA (F*)
-------------------------	-----------	---	------------	---	-------	-------	---------

Bolig i etageejendom, flerfamiliehus eller to-familiehus (Anvendelseskode: 140)

Etage: st. Side/Dør: 13	0 / 0 / 0	0	40 / 0 / 0	0	1 / 0	1 / 1	JA (F*)
-------------------------	-----------	---	------------	---	-------	-------	---------

Bolig i etageejendom, flerfamiliehus eller to-familiehus (Anvendelseskode: 140)

Etage: st. Side/Dør: 14	0 / 0 / 0	0	40 / 0 / 0	0	1 / 0	1 / 1	JA (F*)
-------------------------	-----------	---	------------	---	-------	-------	---------

Bolig i etageejendom, flerfamiliehus eller to-familiehus (Anvendelseskode: 140)

Etage: st. Side/Dør: 15	0 / 0 / 0	0	40 / 0 / 0	0	1 / 0	1 / 1	JA (F*)
-------------------------	-----------	---	------------	---	-------	-------	---------

Bolig i etageejendom, flerfamiliehus eller to-familiehus (Anvendelseskode: 140)

Etage: st. Side/Dør: 18	0 / 0 / 0	0	40 / 0 / 0	0	1 / 0	1 / 1	JA (F*)
-------------------------	-----------	---	------------	---	-------	-------	---------

Bolig i etageejendom, flerfamiliehus eller to-familiehus (Anvendelseskode: 140)

Etage: st. Side/Dør: 23	0 / 0 / 0	0	40 / 0 / 0	0	1 / 0	1 / 1	JA (F*)
-------------------------	-----------	---	------------	---	-------	-------	---------

Bolig i etageejendom, flerfamiliehus eller to-familiehus (Anvendelseskode: 140)

Etage: st. Side/Dør: 24	0 / 0 / 0	0	40 / 0 / 0	0	1 / 0	1 / 1	JA (F*)
-------------------------	-----------	---	------------	---	-------	-------	---------

Bolig i etageejendom, flerfamiliehus eller to-familiehus (Anvendelseskode: 140)

Etage: 1. Side/Dør: 102	0 / 0 / 0	0	52 / 0 / 0	0	1 / 0	1 / 1	JA (E*)
-------------------------	-----------	---	------------	---	-------	-------	---------

Bolig i etageejendom, flerfamiliehus eller to-familiehus (Anvendelseskode: 140)

Etage: 1. Side/Dør: 104	0 / 0 / 0	0	42 / 0 / 0	0	1 / 0	1 / 1	JA (E*)
-------------------------	-----------	---	------------	---	-------	-------	---------

Bolig i etageejendom, flerfamiliehus eller to-familiehus (Anvendelseskode: 140)

Etage: 1. Side/Dør: 105	0 / 0 / 0	0	52 / 0 / 0	0	1 / 0	1 / 1	JA (E*)
-------------------------	-----------	---	------------	---	-------	-------	---------

Bolig i etageejendom, flerfamiliehus eller to-familiehus (Anvendelseskode: 140)

Etage: 1. Side/Dør: 106	0 / 0 / 0	0	56 / 0 / 0	0	1 / 0	1 / 1	JA (E*)
-------------------------	-----------	---	------------	---	-------	-------	---------

Bolig i etageejendom, flerfamiliehus eller to-familiehus (Anvendelseskode: 140)

Etage: 1. Side/Dør: 107	0 / 0 / 0	0	56 / 0 / 0	0	1 / 0	1 / 1	JA (E*)
-------------------------	-----------	---	------------	---	-------	-------	---------

Bolig i etageejendom, flerfamiliehus eller to-familiehus (Anvendelseskode: 140)

Etage: 1. Side/Dør: 108	0 / 0 / 0	0	40 / 0 / 0	0	1 / 0	1 / 1	JA (F*)
-------------------------	-----------	---	------------	---	-------	-------	---------

Bolig i etageejendom, flerfamiliehus eller to-familiehus (Anvendelseskode: 140)

Etage: 1. Side/Dør: 109	0 / 0 / 0	0	40 / 0 / 0	0	1 / 0	1 / 1	JA (F*)
-------------------------	-----------	---	------------	---	-------	-------	---------

Bolig i etageejendom, flerfamiliehus eller to-familiehus (Anvendelseskode: 140)

Etage: 1. Side/Dør: 111	0 / 0 / 0	0	40 / 0 / 0	0	1 / 0	1 / 1	JA (F*)
-------------------------	-----------	---	------------	---	-------	-------	---------

Bolig i etageejendom, flerfamiliehus eller to-familiehus (Anvendelseskode: 140)

Etage: 1. Side/Dør: 112	0 / 0 / 0	0	40 / 0 / 0	0	1 / 0	1 / 1	JA (F*)
-------------------------	-----------	---	------------	---	-------	-------	---------

Bolig i etageejendom, flerfamiliehus eller to-familiehus (Anvendelseskode: 140)

Etage: 1. Side/Dør: 113	0 / 0 / 0	0	40 / 0 / 0	0	1 / 0	1 / 1	JA (F*)
-------------------------	-----------	---	------------	---	-------	-------	---------

Bolig i etageejendom, flerfamiliehus eller to-familiehus (Anvendelseskode: 140)

Etage: 1. Side/Dør: 114	0 / 0 / 0	0	40 / 0 / 0	0	1 / 0	1 / 1	JA (F*)
-------------------------	-----------	---	------------	---	-------	-------	---------

Bolig i etageejendom, flerfamiliehus eller to-familiehus (Anvendelseskode: 140)

Etage: 1. Side/Dør: 116	0 / 0 / 0	0	40 / 0 / 0	0	1 / 0	1 / 1	JA (F*)
-------------------------	-----------	---	------------	---	-------	-------	---------

Bolig i etageejendom, flerfamiliehus eller to-familiehus (Anvendelseskode: 140)

Etage: 1. Side/Dør: 121	0 / 0 / 0	0	40 / 0 / 0	0	1 / 0	1 / 1	JA (F*)
-------------------------	-----------	---	------------	---	-------	-------	---------

Bolig i etageejendom, flerfamiliehus eller to-familiehus (Anvendelseskode: 140)

Etage: 1. Side/Dør: 122	0 / 0 / 0	0	40 / 0 / 0	0	1 / 0	1 / 1	JA (F*)
-------------------------	-----------	---	------------	---	-------	-------	---------

Bolig i etageejendom, flerfamiliehus eller to-familiehus (Anvendelseskode: 140)

Etage: 2. Side/Dør: 202	0 / 0 / 0	0	74 / 0 / 0	0	2 / 0	1 / 1	JA (E*)
-------------------------	-----------	---	------------	---	-------	-------	---------

Bolig i etageejendom, flerfamiliehus eller to-familiehus (Anvendelseskode: 140)

Etage: 2. Side/Dør: 204	0 / 0 / 0	0	70 / 0 / 0	0	2 / 0	1 / 1	JA (E*)
-------------------------	-----------	---	------------	---	-------	-------	---------

Bolig i etageejendom, flerfamiliehus eller to-familiehus (Anvendelseskode: 140)

Etage: 2. Side/Dør: 205	0 / 0 / 0	0	70 / 0 / 0	0	2 / 0	1 / 1	JA (E*)
-------------------------	-----------	---	------------	---	-------	-------	---------

Bolig i etageejendom, flerfamiliehus eller to-familiehus (Anvendelseskode: 140)

Etage: 2. Side/Dør: 206	0 / 0 / 0	0	53 / 0 / 0	0	2 / 0	1 / 1	JA (E*)
-------------------------	-----------	---	------------	---	-------	-------	---------

Bolig i etageejendom, flerfamiliehus eller to-familiehus (Anvendelseskode: 140)

Etage: 2. Side/Dør: 207	0 / 0 / 0	0	54 / 0 / 0	0	2 / 0	1 / 1	JA (E*)
-------------------------	-----------	---	------------	---	-------	-------	---------

Bolig i etageejendom, flerfamiliehus eller to-familiehus (Anvendelseskode: 140)

Etage: 2. Side/Dør: 208	0 / 0 / 0	0	68 / 0 / 0	0	2 / 0	1 / 1	JA (E*)
-------------------------	-----------	---	------------	---	-------	-------	---------

Bolig i etageejendom, flerfamiliehus eller to-familiehus (Anvendelseskode: 140)

Etage: 2. Side/Dør: 209	0 / 0 / 0	0	71 / 0 / 0	0	2 / 0	1 / 1	JA (E*)
-------------------------	-----------	---	------------	---	-------	-------	---------

Bolig i etageejendom, flerfamiliehus eller to-familiehus (Anvendelseskode: 140)

Etage: 2. Side/Dør: 210	0 / 0 / 0	0	66 / 0 / 0	0	2 / 0	1 / 1	JA (E*)
-------------------------	-----------	---	------------	---	-------	-------	---------

Bolig i etageejendom, flerfamiliehus eller to-familiehus (Anvendelseskode: 140)

Etage: 2. Side/Dør: 211	0 / 0 / 0	0	57 / 0 / 0	0	2 / 0	1 / 1	JA (E*)
-------------------------	-----------	---	------------	---	-------	-------	---------

Bolig i etageejendom, flerfamiliehus eller to-familiehus (Anvendelseskode: 140)

Etage: 2. Side/Dør: 213	0 / 0 / 0	0	74 / 0 / 0	0	2 / 0	1 / 1	JA (E*)
-------------------------	-----------	---	------------	---	-------	-------	---------

Bolig i etageejendom, flerfamiliehus eller to-familiehus (Anvendelseskode: 140)

Etage: 2. Side/Dør: 215	0 / 0 / 0	0	71 / 0 / 0	0	2 / 0	1 / 1	JA (E*)
-------------------------	-----------	---	------------	---	-------	-------	---------

Bolig i etageejendom, flerfamiliehus eller to-familiehus (Anvendelseskode: 140)

Etage: 2. Side/Dør: 216	0 / 0 / 0	0	70 / 0 / 0	0	2 / 0	1 / 1	JA (E*)
-------------------------	-----------	---	------------	---	-------	-------	---------

Bolig i etageejendom, flerfamiliehus eller to-familiehus (Anvendelseskode: 140)

Etage: 2. Side/Dør: 217	0 / 0 / 0	0	60 / 0 / 0	0	2 / 0	1 / 1	JA (E*)
-------------------------	-----------	---	------------	---	-------	-------	---------

Bolig i etageejendom, flerfamiliehus eller to-familiehus (Anvendelseskode: 140)

Etage: 2. Side/Dør: 219	0 / 0 / 0	0	68 / 0 / 0	0	2 / 0	1 / 1	JA (E*)
-------------------------	-----------	---	------------	---	-------	-------	---------

Bolig i etageejendom, flerfamiliehus eller to-familiehus (Anvendelseskode: 140)

Etage: 2. Side/Dør: 220	0 / 0 / 0	0	74 / 0 / 0	0	2 / 0	1 / 1	JA (E*)
-------------------------	-----------	---	------------	---	-------	-------	---------

Bolig i etageejendom, flerfamiliehus eller to-familiehus (Anvendelseskode: 140)

Etage: 2. Side/Dør: 221	0 / 0 / 0	0	68 / 0 / 0	0	2 / 0	1 / 1	JA (E*)
-------------------------	-----------	---	------------	---	-------	-------	---------

Bolig i etageejendom, flerfamiliehus eller to-familiehus (Anvendelseskode: 140)

Etage: 2. Side/Dør: 222	0 / 0 / 0	0	63 / 0 / 0	0	2 / 0	1 / 1	JA (E*)
-------------------------	-----------	---	------------	---	-------	-------	---------

Bolig i etageejendom, flerfamiliehus eller to-familiehus (Anvendelseskode: 140)

Etage: 3. Side/Dør: 302	0 / 0 / 0	0	74 / 0 / 0	0	2 / 0	1 / 1	JA (E*)
-------------------------	-----------	---	------------	---	-------	-------	---------

Bolig i etageejendom, flerfamiliehus eller to-familiehus (Anvendelseskode: 140)

Etage: 3. Side/Dør: 304	0 / 0 / 0	0	70 / 0 / 0	0	2 / 0	1 / 1	JA (E*)
-------------------------	-----------	---	------------	---	-------	-------	---------

Bolig i etageejendom, flerfamiliehus eller to-familiehus (Anvendelseskode: 140)

Etage: 3. Side/Dør: 305	0 / 0 / 0	0	70 / 0 / 0	0	2 / 0	1 / 1	JA (E*)
-------------------------	-----------	---	------------	---	-------	-------	---------

Bolig i etageejendom, flerfamiliehus eller to-familiehus (Anvendelseskode: 140)

Etage: 3. Side/Dør: 306	0 / 0 / 0	0	53 / 0 / 0	0	2 / 0	1 / 1	JA (E*)
-------------------------	-----------	---	------------	---	-------	-------	---------

Bolig i etageejendom, flerfamiliehus eller to-familiehus (Anvendelseskode: 140)

Etage: 3. Side/Dør: 307	0 / 0 / 0	0	54 / 0 / 0	0	2 / 0	1 / 1	JA (E*)
Bolig i etageejendom, flerfamiliehus eller to-familiehus (Anvendelseskode: 140)							
Etage: 3. Side/Dør: 308	0 / 0 / 0	0	68 / 0 / 0	0	2 / 0	1 / 1	JA (E*)
Bolig i etageejendom, flerfamiliehus eller to-familiehus (Anvendelseskode: 140)							
Etage: 3. Side/Dør: 309	0 / 0 / 0	0	71 / 0 / 0	0	2 / 0	1 / 1	JA (E*)
Bolig i etageejendom, flerfamiliehus eller to-familiehus (Anvendelseskode: 140)							
Etage: 3. Side/Dør: 310	0 / 0 / 0	0	66 / 0 / 0	0	2 / 0	1 / 1	JA (E*)
Bolig i etageejendom, flerfamiliehus eller to-familiehus (Anvendelseskode: 140)							
Etage: 3. Side/Dør: 311	0 / 0 / 0	0	57 / 0 / 0	0	2 / 0	1 / 1	JA (E*)
Bolig i etageejendom, flerfamiliehus eller to-familiehus (Anvendelseskode: 140)							
Etage: 3. Side/Dør: 313	0 / 0 / 0	0	74 / 0 / 0	0	2 / 0	1 / 1	JA (E*)
Bolig i etageejendom, flerfamiliehus eller to-familiehus (Anvendelseskode: 140)							
Etage: 3. Side/Dør: 315	0 / 0 / 0	0	71 / 0 / 0	0	2 / 0	1 / 1	JA (E*)
Bolig i etageejendom, flerfamiliehus eller to-familiehus (Anvendelseskode: 140)							
Etage: 3. Side/Dør: 316	0 / 0 / 0	0	71 / 0 / 0	0	2 / 0	1 / 1	JA (E*)
Bolig i etageejendom, flerfamiliehus eller to-familiehus (Anvendelseskode: 140)							
Etage: 3. Side/Dør: 317	0 / 0 / 0	0	60 / 0 / 0	0	2 / 0	1 / 1	JA (E*)
Bolig i etageejendom, flerfamiliehus eller to-familiehus (Anvendelseskode: 140)							
Etage: 3. Side/Dør: 319	0 / 0 / 0	0	68 / 0 / 0	0	2 / 0	1 / 1	JA (E*)
Bolig i etageejendom, flerfamiliehus eller to-familiehus (Anvendelseskode: 140)							
Etage: 3. Side/Dør: 320	0 / 0 / 0	0	74 / 0 / 0	0	2 / 0	1 / 1	JA (E*)
Bolig i etageejendom, flerfamiliehus eller to-familiehus (Anvendelseskode: 140)							
Etage: 3. Side/Dør: 321	0 / 0 / 0	0	68 / 0 / 0	0	2 / 0	1 / 1	JA (E*)
Bolig i etageejendom, flerfamiliehus eller to-familiehus (Anvendelseskode: 140)							
Etage: 3. Side/Dør: 322	0 / 0 / 0	0	63 / 0 / 0	0	2 / 0	1 / 1	JA (E*)
Bolig i etageejendom, flerfamiliehus eller to-familiehus (Anvendelseskode: 140)							
Etage: 4. Side/Dør: 401	0 / 0 / 0	0	81 / 0 / 0	0	3 / 0	1 / 1	JA (E*)
Bolig i etageejendom, flerfamiliehus eller to-familiehus (Anvendelseskode: 140)							
Etage: 4. Side/Dør: 403	0 / 0 / 0	0	80 / 0 / 0	0	3 / 0	1 / 1	JA (E*)
Bolig i etageejendom, flerfamiliehus eller to-familiehus (Anvendelseskode: 140)							
Etage: 4. Side/Dør: 404	0 / 0 / 0	0	72 / 0 / 0	0	2 / 0	1 / 1	JA (E*)
Bolig i etageejendom, flerfamiliehus eller to-familiehus (Anvendelseskode: 140)							
Etage: 4. Side/Dør: 407	0 / 0 / 0	0	69 / 0 / 0	0	3 / 0	1 / 1	JA (E*)
Bolig i etageejendom, flerfamiliehus eller to-familiehus (Anvendelseskode: 140)							
Etage: 4. Side/Dør: 408	0 / 0 / 0	0	53 / 0 / 0	0	2 / 0	1 / 1	JA (E*)
Bolig i etageejendom, flerfamiliehus eller to-familiehus (Anvendelseskode: 140)							

Etage: 4. Side/Dør: 409 0 / 0 / 0 0 66 / 0 / 0 0 2 / 0 1 / 1 JA (E*)

Bolig i etageejendom, flerfamiliehus eller to-familiehus (Anvendelseskode: 140)

Etage: 4. Side/Dør: 410 0 / 0 / 0 0 81 / 0 / 0 0 3 / 0 1 / 1 JA (E*)

Bolig i etageejendom, flerfamiliehus eller to-familiehus (Anvendelseskode: 140)

Etage: 4. Side/Dør: 412 0 / 0 / 0 0 86 / 0 / 0 0 3 / 0 1 / 1 JA (E*)

Bolig i etageejendom, flerfamiliehus eller to-familiehus (Anvendelseskode: 140)

Etage: 4. Side/Dør: 413 0 / 0 / 0 0 80 / 0 / 0 0 3 / 0 1 / 1 JA (E*)

Bolig i etageejendom, flerfamiliehus eller to-familiehus (Anvendelseskode: 140)

Etage: 4. Side/Dør: 415 0 / 0 / 0 0 78 / 0 / 0 0 3 / 0 1 / 1 JA (E*)

Bolig i etageejendom, flerfamiliehus eller to-familiehus (Anvendelseskode: 140)

Etage: 4. Side/Dør: 416 0 / 0 / 0 0 67 / 0 / 0 0 2 / 0 1 / 1 JA (E*)

Bolig i etageejendom, flerfamiliehus eller to-familiehus (Anvendelseskode: 140)

Etage: 4. Side/Dør: 417 0 / 0 / 0 0 76 / 0 / 0 0 2 / 0 1 / 1 JA (E*)

Bolig i etageejendom, flerfamiliehus eller to-familiehus (Anvendelseskode: 140)

*A: Vandskylende toilet uden for enheden

*B: Intet vandskylende toilet

*C: Adgang til badeværelse

*D: Hverken badeværelse eller adgang til badeværelse

*E: Eget køkken med afløb

*F: Adgang til fælles køkken

*G: Fast kogeinstallation i værelse eller på gang

*H: Ingen fast kogeinstallation

Bygningsnr.: 22

Adresse: Dronningensvej 4 (vejkode: 169), 2000 Frederiksberg

Bygning til kontor (Bygningens anvendelse 321)

Matrikelnr.: 35i

Beliggenhed (kvalitet): Sikker

Antal etager u. kælder & tagetage: 3

Antal helårsboliger uden køkken: 1

Landsejerlavsnavn: FREDERIKSBERG

Opførelsesår: 1972

Antal helårsboliger med køkken: 0

Afvigende etager: Bygningen har afvigende etager

Materialer

Ydervæggens materiale: Mursten

Tagdækningsmateriale: Tagpap med lille hældning

Kilde til bygningens materialer: Oplyst af ejer (eller dennes repræsentant)

Areal i grundplan	m2	Samlet andet areal	m2	Bygningens arealanvendelse	m2
Bebygget areal	840	Samlet andet areal	0	Samlet boligareal	338
Overdækket areal	0	Heraf affaldsrum i terræn	0	Heraf areal af lovlig beboelse i kælder	0
Areal i hele bygningen	m2	Heraf indbygget garage	0	Samlet erhvervsareal	1335
Samlet bygningsareal (excl. kælder & tagetage)	1673	Heraf indbygget carport	0	Heraf erhverv i kælder	0
Samlet kælderareal	415	Heraf indbygget udhus	0	Antal etager u. kælder & tagetage	3
Heraf udnyttet kælder	0	Heraf lukkede overdækninger	0		
Heraf dyb kælder	0	Heraf indbygget udestue el. lign.	0		
Samlet tagetageareal	0	Heraf udvendig efter isolering	0		
Heraf udnyttet tagetage	0	Heraf øvrige arealer	0		
		Heraf indbygget garage i kælder	0		

Kilde til bygningsarealer: Oplyst af teknisk forvaltning

Vand og afløb

Vandforsyning: Alment vandforsyningsanlæg

Afløbsforhold: Afløb til spildevandsforsynings renseanlæg

Energioplysninger

Varmeinstallation: Fjernvarme/blokvarme

Oplysninger om bolig-/erhvervsenheder

Adresse Etage/side	Heraf fællesareal adgangsareal / fælles boligareal / åben altan, tagterrasse	Tinglyst areal	Areal Bolig / Erhverv / Andet	Lukket overdækning, udestue /	Antal værelser Bolig / Erhverv	Toilet / Bad	Køkken
--------------------	--	-------------------	-------------------------------------	-------------------------------------	--------------------------------------	--------------	--------

Dronningensvej 4 (vejkode: 169), 2000 Frederiksberg

Etage:	0 / 0 / 0	0	0 / 1335 / 0	0	0 / 0	0 / 0	-
--------	-----------	---	--------------	---	-------	-------	---

Enhed til kontor (Anvendelseskode: 321)

Etage: 1.	0 / 0 / 0	0	338 / 0 / 0	0	11 / 0	11 / 11	JA (F*)
-----------	-----------	---	-------------	---	--------	---------	---------

Kollegiebolig (Anvendelseskode: 150)

Bemærkninger for Enheden

11 kollegie / elevværelser

*A: Vandskylende toilet uden for enheden

*B: Intet vandskylende toilet

*C: Adgang til badeværelse

*D: Hverken badeværelse eller adgang til badeværelse

*E: Eget køkken med afløb

*F: Adgang til fælles køkken

*G: Fast kogeinstallation i værelse eller på gang

*H: Ingen fast kogeinstallation

Bygningsnr.: 25

Adresse: Dronningensvej 18 (vejkode: 169), 2000 Frederiksberg

Boligbygning til døgninstitution (Bygningens anvendelse 160)

Matrikelnr.: 35i

Beliggenhed (kvalitet): Sikker

Til-/ombygningsår: 1972

Antal helårsboliger med køkken: 0

Landsejerlavsnavn: FREDERIKSBERG

Opførelsesår: 1890

Antal etager u. kælder & tagetage: 1

Antal helårsboliger uden køkken: 0

Materialer

Ydervæggens materiale: Mursten

Tagdækningsmateriale: Fibercement herunder asbest

Kilde til bygningens materialer: Oplyst af ejer (eller dennes repræsentant)

Areal i grundplan	m2	Samlet andet areal	m2	Bygningens arealanvendelse	m2
Bebygget areal	156	Samlet andet areal	0	Samlet boligareal	288
Overdækket areal	0	Heraf affaldsrum i terræn	0	Heraf areal af lovlig beboelse i kælder	0
Areal i hele bygningen	m2	Heraf indbygget garage	0	Samlet erhvervsareal	0
Samlet bygningsareal (excl. kælder & tagetage)	156	Heraf indbygget carport	0	Heraf erhverv i kælder	0
		Heraf indbygget udhus	0	Antal etager u. kælder & tagetage	1
Samlet kælderareal	60	Heraf lukkede overdækninger	0		
Heraf udnyttet kælder	0	Heraf indbygget udestue el. lign.	0		
Heraf dyb kælder	0	Heraf udvendig efter isolering	0		
Samlet tagetageareal	132	Heraf øvrige arealer	0		
Heraf udnyttet tagetage	132	Heraf indbygget garage i kælder	0		

Kilde til bygningsarealer: Oplyst af teknisk forvaltning

Vand og afløb

Vandforsyning: Alment vandforsyningsanlæg

Afløbsforhold: Afløb til spildevandsforsyningens renseanlæg

Energioplysninger

Varmeinstallation: Fjernvarme/blokvarme

Oplysninger om bolig-/erhvervsenheder

Adresse: Dronningensvej 18 (vejkode: 169), 2000 Frederiksberg

Bolig i døgninstitution (Anvendelseskode: 160)

Samlet areal:	288 m2	Fællesbolig
Enhedens erhvervsareal:	0 m2	
Enhedens boligareal:	288 m2	
Andet areal:	0 m2	
Enhedens andel af fælles adgangsareal:	0 m2	
Enhedens andel i fælles boligareal:	0 m2	
Areal af lukket altan/udestue:	0 m2	
Areal af åben altan/tagterrasse:	0 m2	
Tinglyst areal fra Matriklen:	0 m2	
Kilde til arealer: Oplyst af teknisk forvaltning		
Antal værelser: 8		
Antal toiletter: 2		
Antal bade: 2		
Køkkenforhold: Adgang til fælles køkken		

Bygningsnr.: 30

Adresse: Dronningensvej 24 (vejkode: 169), 2000 Frederiksberg

Hospice, behandlingshjem mv. (Bygningens anvendelse 432)

Matrikelnr.: 35i	Landsejerlavsnavn: FREDERIKSBERG
Beliggenhed (kvalitet): Sikker	Opførelsesår: 2016
Antal etager u. kælder & tagetage: 2	Antal helårsboliger med køkken: 0
Antal helårsboliger uden køkken: 0	Afvigende etager: Bygningen har afvigende etager

Materialer

Ydervæggens materiale: Træ
Supplerende ydervægsmateriale: Andet materiale
Tagdækningsmateriale: Levende tage
Kilde til bygningens materialer: Oplyst af teknisk forvaltning

Areal i grundplan	m2	Samlet andet areal	m2	Bygningens arealanvendelse	m2
Bebygget areal	1090	Samlet andet areal	20	Samlet boligareal	0
Overdækket areal	18	Heraf affaldsrum i terræn	20	Heraf areal af lovlig beboelse i kælder	0
Areal i hele bygningen	m2	Heraf indbygget garage	0	Samlet erhvervsareal	2151
Samlet bygningsareal (excl. kælder & tagetage)	1932	Heraf indbygget carport	0	Heraf erhverv i kælder	0
		Heraf indbygget udhus	0	Antal etager u. kælder & tagetage	2
Samlet kælderareal	404	Heraf lukkede overdækninger	0		
Heraf udnyttet kælder	0	Heraf indbygget udestue el. lign.	0		
Heraf dyb kælder	404	Heraf udvendig efter isolering	0		
Samlet tagetageareal	0	Heraf øvrige arealer	0		
Heraf udnyttet tagetage	0	Heraf indbygget garage i kælder	0		

Kilde til bygningsarealer: Oplyst af teknisk forvaltning

Vand og afløb

Vandforsyning: Alment vandforsyningsanlæg
Afløbsforhold: Afløb til spildevandsforsyningens renseanlæg

Energioplysninger

Varmeinstallation: Fjernvarme/blokvarme

Bemærkninger for bygning

Hospice

Oplysninger om bolig-/erhvervsenheder

Adresse: Dronningensvej 24 (vejkode: 169), 2000 Frederiksberg

Hospice, behandlingshjem mv. (Anvendelseskode: 432)

Samlet areal:	2151 m2	Andet
Enhedens erhvervsareal:	2151 m2	
Enhedens boligareal:	0 m2	
Andet areal:	0 m2	
Enhedens andel af fælles adgangsareal:	0 m2	
Enhedens andel i fælles boligareal:	0 m2	
Areal af lukket altan/udestue:	0 m2	
Areal af åben altan/tagterrasse:	0 m2	
Tinglyst areal fra Matriklen:	0 m2	

Kilde til arealer: Oplyst af andre (lukket for indberetning)

Bygningsnr.: 31

Adresse: Dronningensvej 26 (vejkode: 169), 2000 Frederiksberg

Boligbygning til døgninstitution (Bygningens anvendelse 160)

Matrikelnr.: 35i

Beliggenhed (kvalitet): Sikker

Til-/ombygningsår: 1974

Antal helårsboliger med køkken: 0

Landsejerlavsnavn: FREDERIKSBERG

Opførelsesår: 1880

Antal etager u. kælder & tagetage: 2

Antal helårsboliger uden køkken: 0

Materialer

Ydervæggens materiale: Mursten

Tagdækningsmateriale: Fibercement herunder asbest

Kilde til bygningens materialer: Oplyst af ejer (eller dennes repræsentant)

Areal i grundplan	m2	Samlet andet areal	m2	Bygningens arealanvendelse	m2
Bebygget areal	139	Samlet andet areal	0	Samlet boligareal	381
Overdækket areal	0	Heraf affaldsrum i terræn	0	Heraf areal af lovlig beboelse i kælder	0
Areal i hele bygningen	m2	Heraf indbygget garage	0	Samlet erhvervsareal	0
Samlet bygningsareal (excl. kælder & tagetage)	260	Heraf indbygget carport	0	Heraf erhverv i kælder	0
		Heraf indbygget udhus	0	Antal etager u. kælder & tagetage	2
Samlet kælderareal	121	Heraf lukkede overdækninger	0		
Heraf udnyttet kælder	0	Heraf indbygget udestue el. lign.	0		
Heraf dyb kælder	0	Heraf udvendig efter isolering	0		
Samlet tagetageareal	0	Heraf øvrige arealer	0		
Heraf udnyttet tagetage	0	Heraf indbygget garage i kælder	0		

Kilde til bygningsarealer: Oplyst af ejer (eller dennes repræsentant)

Vand og afløb

Vandforsyning: Alment vandforsyningsanlæg

Afløbsforhold: Afløb til spildevandsforsyningens renseanlæg

Energioplysninger

Varmeinstallation: Fjernvarme/blokvarme

Oplysninger om bolig-/erhvervsenheder

Adresse: Dronningensvej 26 (vejkode: 169), 2000 Frederiksberg

Bolig i døgninstitution (Anvendelseskode: 160)

Samlet areal:	381 m2	Fællesbolig
Enhedens erhvervsareal:	0 m2	
Enhedens boligareal:	381 m2	
Andet areal:	0 m2	
Enhedens andel af fælles adgangsareal:	0 m2	
Enhedens andel i fælles boligareal:	0 m2	
Areal af lukket altan/udestue:	0 m2	
Areal af åben altan/tagterrasse:	0 m2	
Tinglyst areal fra Matriklen:	0 m2	

Kilde til arealer: Oplyst af ejer (eller dennes repræsentant)

Antal værelser: 11

Antal toiletter: 4

Antal bade: 3

Køkkenforhold: Eget køkken med afløb

Bygningsnr.: 32

Adresse: Dronningensvej 26 (vejkode: 169), 2000 Frederiksberg

Bygningens anvendelse: Udhus (Bygningens anvendelse 930)

Matrikelnr.: 35i

Beliggenhed (kvalitet): Sikker

Landsejerlavsnavn: FREDERIKSBERG

Opførelsesår: 1974

Materialer

Ydervæggens materiale: Træ

Tagdækningsmateriale: Plastmaterialer

Kilde til bygningens materialer: Oplyst af teknisk forvaltning

Areal

Bebygget areal: 18 m2

Kilde til bygningsarealer: Oplyst af teknisk forvaltning

Energioplysninger

Varmeinstallation: Ingen varmeinstallation

Bemærkninger for bygning:

Skur

Bygningsnr.: 34

Adresse: Dronningensvej 30 (vejkode: 169), 2000 Frederiksberg

Daginstitution (Bygningens anvendelse 441)

Matrikelnr.: 35i

Beliggenhed (kvalitet): Sikker

Til-/ombygningsår: 1996

Antal helårsboliger med køkken: 0

Landsejerlavsnavn: FREDERIKSBERG

Opførelsesår: 1889

Antal etager u. kælder & tagetage: 2

Antal helårsboliger uden køkken: 0

Materialer

Ydervæggens materiale: Mursten

Tagdækningsmateriale: Fibercement herunder asbest

Kilde til bygningens materialer: Oplyst af ejer (eller dennes repræsentant)

Areal i grundplan	m2	Samlet andet areal	m2	Bygningens arealanvendelse	m2
Bebygget areal	195	Samlet andet areal	0	Samlet boligareal	0
Overdækket areal	0	Heraf affaldsrum i terræn	0	Heraf areal af lovlig beboelse i kælder	0
Areal i hele bygningen	m2	Heraf indbygget garage	0	Samlet erhvervsareal	390
Samlet bygningsareal (excl. kælder & tagetage)	390	Heraf indbygget carport	0	Heraf erhverv i kælder	0
		Heraf indbygget udhus	0	Antal etager u. kælder & tagetage	2
Samlet kælderareal	195	Heraf lukkede overdækninger	0		
Heraf udnyttet kælder	0	Heraf indbygget udestue el. lign.	0		
Heraf dyb kælder	195	Heraf udvendig efter isolering	0		
Samlet tagetageareal	146	Heraf øvrige arealer	0		
Heraf udnyttet tagetage	0	Heraf indbygget garage i kælder	0		

Kilde til bygningsarealer: Oplyst af teknisk forvaltning

Vand og afløb

Vandforsyning: Alment vandforsyningsanlæg

Afløbsforhold: Afløb til spildevandsforsyningens renseanlæg

Energioplysninger

Varmeinstallation: Fjernvarme/blokvarme

Bemærkninger for bygning

Børnehuset Mariagården

Oplysninger om bolig-/erhvervsenheder

Adresse: Dronningensvej 30 (vejkode: 169), 2000 Frederiksberg

Daginstitution (Anvendelseskode: 441)

Samlet areal:	390 m2	Andet
Enhedens erhvervsareal:	390 m2	
Enhedens boligareal:	0 m2	
Andet areal:	0 m2	
Enhedens andel af fælles adgangsareal:	0 m2	
Enhedens andel i fælles boligareal:	0 m2	
Areal af lukket altan/udestue:	0 m2	
Areal af åben altan/tagterrasse:	0 m2	
Tinglyst areal fra Matriklen:	0 m2	

Kilde til arealer: Oplyst af andre (lukket for indberetning)

Bygningsnr.: 35

Adresse: Dronningensvej 32 (vejkode: 169), 2000 Frederiksberg

Daginstitution (Bygningens anvendelse 441)

Matrikelnr.: 35i

Beliggenhed (kvalitet): Sikker

Til-/ombygningsår: 1986

Antal helårsboliger med køkken: 0

Landsejerlavsnavn: FREDERIKSBERG

Opførelsesår: 1884

Antal etager u. kælder & tagetage: 2

Antal helårsboliger uden køkken: 0

Materialer

Ydervæggens materiale: Mursten

Tagdækningsmateriale: Fibercement herunder asbest

Kilde til bygningens materialer: Oplyst af ejer (eller dennes repræsentant)

Areal i grundplan	m2	Samlet andet areal	m2	Bygningens arealanvendelse	m2
Bebygget areal	127	Samlet andet areal	0	Samlet boligareal	0
Overdækket areal	0	Heraf affaldsrum i terræn	0	Heraf areal af lovlig beboelse i kælder	0
Areal i hele bygningen	m2	Heraf indbygget garage	0	Samlet erhvervsareal	254
Samlet bygningsareal (excl. kælder & tagetage)	254	Heraf indbygget carport	0	Heraf erhverv i kælder	0
Samlet kælderareal	127	Heraf indbygget udhus	0	Antal etager u. kælder & tagetage	2
Heraf udnyttet kælder	0	Heraf lukkede overdækninger	0		
Heraf dyb kælder	0	Heraf indbygget udestue el. lign.	0		
Samlet tagetageareal	0	Heraf udvendig efter isolering	0		
Heraf udnyttet tagetage	0	Heraf øvrige arealer	0		
		Heraf indbygget garage i kælder	0		

Kilde til bygningsarealer: Oplyst af ejer (eller dennes repræsentant)

Vand og afløb

Vandforsyning: Alment vandforsyningsanlæg

Afløbsforhold: Afløb til spildevandsforsyningens renseanlæg

Energioplysninger

Varmeinstallation: Fjernvarme/blokvarme

Bemærkninger for bygning

Børnehuset Mariagården

Oplysninger om bolig-/erhvervsenheder

Adresse: Dronningensvej 32 (vejkode: 169), 2000 Frederiksberg

Daginstitution (Anvendelseskode: 441)

Samlet areal:	254 m2	Andet
Enhedens erhvervsareal:	254 m2	
Enhedens boligareal:	0 m2	
Andet areal:	0 m2	
Enhedens andel af fælles adgangsareal:	0 m2	
Enhedens andel i fælles boligareal:	0 m2	
Areal af lukket altan/udestue:	0 m2	
Areal af åben altan/tagterrasse:	0 m2	
Tinglyst areal fra Matriklen:	0 m2	

Kilde til arealer: Oplyst af andre (lukket for indberetning)

Bygningsnr.: 36

Adresse: Dronningensvej 32 (vejkode: 169), 2000 Frederiksberg

Bygningens anvendelse: Garage (med plads til et eller to køretøjer) (Bygningens anvendelse 910)

Matrikelnr.: 35i

Landsejerlavsnavn: FREDERIKSBERG

Beliggenhed (kvalitet): Sikker

Opførelsesår: 1920

Materialer

Kilde til bygningens materialer: Maskinelt oprettet

Areal

Bebygget areal: 26 m2

Kilde til bygningsarealer: Maskinelt oprettet

Bygningsnr.: 37

Adresse: Dronningensvej 30 (vejkode: 169), 2000 Frederiksberg

Daginstitution (Bygningens anvendelse 441)

Matrikelnr.: 35i

Landsejerlavsnavn: FREDERIKSBERG

Beliggenhed (kvalitet): Sikker

Opførelsesår: 2018

Antal etager u. kælder & tagetage: 1

Antal helårsboliger med køkken: 0

Antal helårsboliger uden køkken: 0

Materialer

Ydervæggens materiale: Træ

Tagdækningsmateriale: Tagpap med stor hældning

Kilde til bygningens materialer: Oplyst af ejer (eller dennes repræsentant)

Areal i grundplan	m2	Samlet andet areal	m2	Bygningens arealanvendelse	m2
Bebygget areal	57	Samlet andet areal	0	Samlet boligareal	0
Overdækket areal	0	Heraf affaldsrum i terræn	0	Heraf areal af lovlig beboelse i kælder	0
Areal i hele bygningen	m2	Heraf indbygget garage	0	Samlet erhvervsareal	57
Samlet bygningsareal (excl. kælder)	57	Heraf indbygget carport	0	Heraf erhverv i kælder	0

& tagetage)		Heraf indbygget udhus	0	Antal etager u. kælder & tagetage	1
Samlet kælderareal	0	Heraf lukkede overdækninger	0		
Heraf udnyttet kælder	0	Heraf indbygget udestue el. lign.	0		
Heraf dyb kælder	0	Heraf udvendig efter isolering	0		
Samlet tagetageareal	0	Heraf øvrige arealer	0		
Heraf udnyttet tagetage	0	Heraf indbygget garage i kælder	0		

Kilde til bygningsarealer: Oplyst af ejer (eller dennes repræsentant)

Energioplysninger

Varmeinstallation: Ingen varmeinstallation

Bemærkninger for bygning

Krybberum til ca 40 barnevogne

Oplysninger om bolig-/erhvervsenheder

Adresse: Dronningensvej 30 (vejkode: 169), 2000 Frederiksberg

Daginstitution (Anvendelseskode: 441)

Samlet areal:	57 m2	Andet
Enhedens erhvervsareal:	57 m2	
Enhedens boligareal:	0 m2	
Andet areal:	0 m2	
Enhedens andel af fælles adgangsareal:	0 m2	
Enhedens andel i fælles boligareal:	0 m2	
Areal af lukket altan/udestue:	0 m2	
Areal af åben altan/tagterrasse:	0 m2	
Tinglyst areal fra Matriklen:	0 m2	

Kilde til arealer: Oplyst af andre (lukket for indberetning)

Kortmateriale

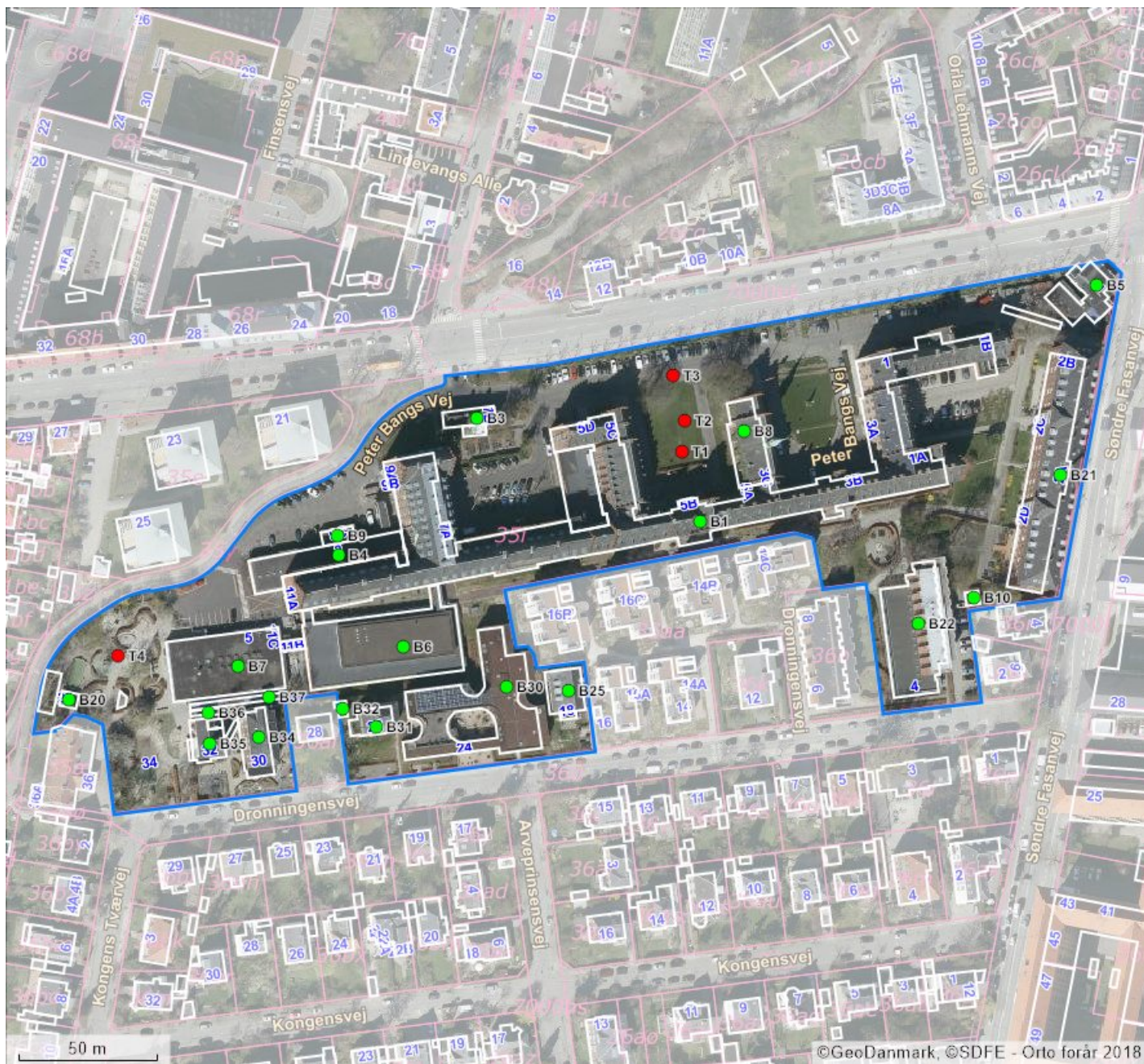

BBR punkter		Beliggenhed	Linjer i kortet
B#	Bygningsnummer	● Sikker placering	— Ejendom
T#	Teknisk anlæg nummer	● Næsten sikker placering	— Jordstykke ¹
NY	Nybyggeri	● Usikker placering	— Bygningsomrids, nøjagtigt ²
*	Bygning på fremmed grund		— Bygningsomrids, unøjagtigt ³

1. Jordstykke dækker over udstrækningen af det enkelte matrikelnummer.
2. Bygningsomridset er nøjagtigt, når dets placering er verificeret af GeoDanmark (se nedenfor).
3. Bygningsomridset er unøjagtigt, når dets placering ikke er verificeret af GeoDanmark (se nedenfor).

Du kan få et mere detaljeret geografisk overblik over ejendommen på <https://kort.bbr.dk>.

Kortmaterialet er automatisk genereret på baggrund af oplysninger om ejendommen fra Bygnings- og Boligregisteret (BBR), Matrikelkortet, GeoDanmark, Danmarks Adresseregister (DAR) m.fl.

Kortet indeholder de nyeste offentligt tilgængelige data fra Datafordeler og Kortforsyning.

BBR er det landsdækkende register over Bygnings- og boligoplysninger. Se mere på <https://bbr.dk/ejere>

Matrikelkortet er en visning af Matrikelregistret, så de enkelte matrikulære arealer (matrikelnumre, vejlitra mv.) kan identificeres. Matrikelkortet er et vejledende kort, hvad angår skellenes nøjagtige geografiske placering, og skellene falder ikke altid sammen med de synlige grænser i landskabet. Se mere på <https://gst.dk/matriklen/om-matriklen/matrikelkort-register-og-arkiv/>.

GeoDanmark er et samarbejde mellem kommunerne og Styrelsen for Dataforsyning og Effektivisering om at kortlægge Danmark. GeoDanmarks-data består bl.a. af luftfotos og bygningsomrids. Vær opmærksom på, at disse luftfotos optages om foråret, og at bygningsomrids opdateres på baggrund heraf. Derfor kan der være forsinkelser i registreringen af ændringer, afhængigt af hvornår ændringen – fx en opførelse eller nedrivning af bygning – er sket.. Se mere på <https://www.geodanmark.dk/om-geodanmark/>

DAR er Danmarks autoritative register for adresser og vejnavne. Se mere på danmarksadresser.dk/dar.

Din pligt som ejer

Det er dit ansvar som ejer, at oplysningerne om din ejendom i BBR er korrekte. En registrering i BBR kan ikke nødvendigvis tages som udtryk for, at byggeriet er lovligt i henhold til anden lovgivning. Kommunen kan give en bøde på op til 5.000 kr., hvis du ikke indberetter oplysninger til BBR, eller hvis du giver forkerte oplysninger.

Derfor er det vigtigt, at du læser din BBR meddelelse og kontrollerer om alle bygninger og anlæg på ejendommen er registreret rigtigt. Når du køber en ejendom eller ændrer på bygninger og boliger, er det ekstra vigtigt at være opmærksom på, om registreringerne er korrekte. Indberetningspligten gælder også byggesager.

Du skal være særligt opmærksom på:

- **Opførelsesår**
- **Om- og tilbygningsår**
- **Bebygget areal**
- **Antal etager**
- **Samlet boligareal eller erhvervsareal**
- **Areal af udnyttet tagetage**
- **Areal af udestue**
- **Tagdækningsmateriale**
- **Varmeinstallation**

Omkring opførelsesår vil der nogle steder være angivet år 1000. Dette skyldes, at du ikke har givet oplysninger om opførelsesår vedrørende den pågældende bygning. Kommunen har lov til at kontrollere de oplysninger, du giver til BBR. Kontrollen kan ske ved et anmeldt besøg på ejendommen eller ved registersamkøring med eksterne kilder – f.eks. folkeregistret eller ved hjælp af luftfotos.

I BBR er din ejendom registreret på 4 niveauer:

Grund

Grunden er normalt det samme som en matrikel, og er et sammenhængende stykke jord. I særlige tilfælde kan grunden bestå af flere matrikler, og en ejendom af flere grunde. Dette vil oftest være på landbrugsejendomme. På grunden registreres f.eks. oplysninger om vandforsyning og afløbsforhold.

Bygning

Bygninger i BBR er alt fra et redskabsskur til et butikscenter. Her findes informationer om den væsentligste anvendelse af bygningen, bebygget areal, arealet af samtlige etager (samlet bygningsareal), materialer m.m.

Enhed

En enhed i BBR er betegnelsen for en bolig i et parcelhus, en lejlighed eller f.eks. et erhvervslejemål. En enhed ligger altid inde i en bygning. Enfamiliehuse har typisk en boligenhed, etageboligbebyggelse har én boligenhed for hver lejlighed, og erhvervsbygninger har én eller flere enheder til erhverv. En enhed har typisk sin egen selvstændige indgang. Under enheder registreres bl.a. samlet areal, areal til beboelse/erhverv samt anvendelsen.

Tekniske anlæg

Tekniske anlæg kan være olietanke, vindmøller, gylletanke, solvarmeanlæg m.m. Tekniske anlæg er som regel placeret på grunden, men kan også ligge inde i en bygning.

Arealerne på BBR-meddelelsen

Arealerne indgår i beregningen af ejendomsvurderingen, men kan også have betydning for f.eks. forsikring, realkredit- og boliglån, fjernvarmeregning m.m. Arealer skal altid måles til ydersiden af ydervæggen. Læs mere om opmåling og se vejledninger på www.bbr.dk.

Det bebyggede areal svarer normalt til stueetagens areal. I bygninger med forskudte etager opmåles det bebyggede areal som bygningens udbredelse set oppefra.

Det samlede bygningsareal opgøres som arealet af samtlige etager. Areal af eventuel kælder og tagetage skal ikke regnes med.

Tagetagens samlede areal opgøres som det areal, der udnyttes sammen med det areal, der ville kunne udnyttes til bolig eller erhverv. Ligesom i bygningsreglementet måles arealet i vandret plan 1,5 m over færdigt gulv til den udvendige side af tagbelægningen.

Udnyttet areal i tagetagen opgøres som den del af tagetagens areal, som faktisk udnyttes til beboelse eller erhverv.

Kælderarealet opgøres samlet for hele kælderetagen.

Det samlede boligareal opgøres som arealet af samtlige beboelsesrum inklusiv areal i entré, gang, badeværelse, toilet og køkken. I arealet medregnes udnyttet areal i eventuel tagetage og areal af kælderrum, der må anvendes til beboelse – det vil sige opfylder byggelovgivningens krav til beboelsesrum.

Hvis arealerne har forskellige anvendelser, skal de deles op i den del, der må bruges til bolig, den del der anvendes til erhvervs- eller institutionsformål samt den del, der udgør andet areal.

Sammenhængen mellem de forskellige arealangivelser betyder f.eks., at for et parcelhus uden kælder, hvor parcelhuset kun bruges til beboelse, vil boligarealet svare til det samlede bygningsareal plus eventuel udnyttet tagetage.

Har en bygning to eller flere lejligheder, fordeles adgangs- og trappearealer ligeligt mellem de enkelte lejligheder.

Med hensyn til areal af ejerlejlighed skal du være specielt opmærksom på, at BBR's boligareal ofte vil være forskellig fra **det tinglyste areal**. Det skyldes, at arealerne opgøres efter forskellige principper. Ejerlejlighedens samlede areal i BBR vil svare til summen af areal til beboelse, areal til erhverv inklusiv andel af adgangsareal.

Oversigt over BBR-oplysninger

Anvendelse

Helårsbeboelse

- Stuehus til landbrugsejendom.
- Fritliggende enfamiliehus.
- Række-, kæde- eller dobbelthus.
- Etageboligbebyggelse.
- Kollegium.
- Døgninstitution.
- Anden bygning til helårsbeboelse.

Produktions- og lagerbygninger i forbindelse med landbrug, industri, offentlige værker og lign.

- Landbrug, skovbrug, gartneri, råstofudvinding m.v.
- Industri, fabrik, håndværk m.v.
- El-, gas-, vand- eller varmeværker, forbrændingsanstalter m.v.
- Anden bygning til landbrug, industri m.v.

Handel, kontor, transport og service

- Transport- og garageanlæg, stationer, lufthavne m.v.
- Kontor, handel, lager, herunder offentlig administration.
- Hotel, restaurant, vaskeri, frisør og anden service virksomhed.
- Anden bygning til transport, handel m.v.

Institutioner og kultur

- Biograf, teater, erhvervsmæssig udstilling, bibliotek, museum, kirke og lign.
- Skole, undervisning og forskning.
- Hospital, sygehjem, fødeklinik, offentlige klinikker m.v.
- Daginstitutioner m.v.
- Anden institution.

Fritidsformål

- Sommerhus.
- Feriekoloni, vandrehjem m.v. bortset fra sommerhus.
- Idrætshal, klubhus, svømmehal m.v.
- Kolonihavehus.
- Anden bygning til fritidsformål.

Mindre bygninger til garageformål, opbevaring m.v.

- Garage til et eller to køretøjer.
- Carport.
- Udhus.

Listen ovenfor er under ændring.

Optræder den registrerede anvendelse ikke på listen, kan den fulde liste ses her.

<http://bbr.dk/hvordanfaaieqbb>

Køkken, toilet og afløb

Toiletforhold

- Antal vandskylende toiletter i bolig- eller erhvervsenhed.
- Vandskylende toilet udenfor enheden.
- Anden type toilet udenfor enheden eller intet toilet i forbindelsen med enheden.

Badeforhold

- Antal badeværelser i enheden.
- Adgang til badeværelser.
- Hverken badeværelser eller adgang til badeværelser.

Køkkenforhold

- Eget køkken (med afløb og kogeinstallation).
- Adgang til fælles køkken.
- Fast kogeinstallation i værelse eller på gang.
- Ingen fast kogeinstallation.

Materialer

Ydervæggens materialer

- Mursten (tegl, kalksten, cementsten).
- Letbeton (lette bloksten, gasbeton).
- Fibercement, asbest (eternit el. lign).
- Fibercement, asbestfri.
- Bindingsværk (med udvendigt synligt træværk).
- Træbeklædning.
- Betonelementer (Etagehøje betonelementer).
- Metalplader.
- PVC.
- Glas.
- Ingen.
- Andet materiale.

Tagdækningsmateriale

- Built-up (fladt tag, typisk tagpap).
- Tagpap (med taghældning).
- Fibercement, herunder asbest (bølge eller skifereternit).
- Cementsten.
- Tegl.
- Metalplader.
- Stråtag.
- Fibercement (asbestfri).
- PVC.
- Glas.
- Grønt levende tag (Grønne tage)
- Ingen
- Andet materiale

Asbestholdigt materiale

- Asbestholdigt ydervægsmateriale.
- Asbestholdigt tagdækningsmateriale.
- Asbestholdigt ydervægs- og tagdækningsmateriale.

Opvarmningsforhold

Varmeinstallation

- Fjernvarme/blokvarme.
- Centralvarme fra eget anlæg et-kammerfy.
- Ovne (Kakkelovne, kamin, brændeovn o. lign.)
- Varmepumpe.
- Centralvarme med to fyringsenheder (fast brændsel, olie eller gas).
- Elovne, elpaneler.
- Gasradiatorer.
- Ingen varmeinstallationer.
- Blandet (kræver specifikation på enhedsniveau).

Opvarmningsmiddel

- Elektricitet.
- Gasværksgas.
- Flydende brændsel (olie, petroleum, flaskegas).
- Fast brændsel (kul, brænde mm.)
- Halm.
- Naturgas.
- Andet.

Supplerende varme

- Ikke oplyst.
- Varmepumpeanlæg.
- Ovne til fast brændsel (brændeovn o.lign.)
- Ovne til flydende brændsel.
- Solpaneler.
- Pejls.
- Gasradiator.
- Elovne, elpaneler.
- Biogasanlæg.
- Andet.
- Bygningen har ingen supplerende varme.

Afløbsforhold

Afløbskoder

Kodesættet benyttes for eksisterende forhold, ved enhver ændring skal nyt kodesæt benyttes:

- Afløb til offentligt spildevandsanlæg.
- Afløb til fælles privat spildevandsanlæg.
- Afløb til samletank.
- Afløb til samletank for toiletvand og mekanisk rensning af øvrigt spildevand.
- Mekanisk rensning med nedslivningsanlæg (med tilladelse).
- Mekanisk rensning med nedslivningsanlæg (uden tilladelse).
- Mekanisk rensning med privat udledning dir. til vandløb.
- Mekanisk og biologisk rensning.
- Udledning direkte uden rensning til vandløb, søer eller havet.
- Andet.

Afløbskoder nyt kodesæt

Der er indført mange nye afløbskoder i BBR. De nye koder skal benyttes ved alle fysiske ændringer i afløbsforholdene på en ejendom. Kommunen har dog også ret til på eget initiativ at konvertere koden, uden der er sket fysiske ændringer i forholdene.

Det nye kodesæt er hierarkisk inddelt, således at det vigtigste kriterium er om ejendommen er tilsluttet et kloaknet eller om ejendommen ligger i det åbne land.

Ejendomme, der er tilsluttet et kloaknet, inddeles efter om spildevandet (typisk fra køkken, bad og toilet) ledes ned i samme kloak som regnvandet (overfladevandet fra tage og befæstede arealer), eller om de behandles hver for sig.

Ejendomme, der ligger i det åbne land, inddeles efter den måde spildevandet behandles. Der er i BBR mulighed for at registrere, hvilke rensklasser det lokale rensanlæg overholder. Rensklassen kan være O, OP, SO eller SOP, idet O er en forkortelse for organisk stof, P for Phosphat og S for Sulphat. OP betyder så, at rensningen både omfatter organisk stof og Phosphat, osv.

Det er ikke altid, at alle bygninger på en ejendom har ens afløbsforhold. I så fald kan forholdene registreres individuelt på den enkelte bygning.

En fuldstændig oversigt over afløbskoder i BBR og en vejledning hertil kan findes på www.bbr.dk.

Andet

Boligtype

- Egentlig beboelseslejlighed.
- Blandet erhverv og bolig med eget køkken.
- Enkeltværelse.
- Fællesbolig eller fælleshusholdning.
- Sommer-/fritidsbolig.
- Andet.

Ejerforhold

- Privatperson(er) eller interessentskab.
- Alment boligselskab.
- Aktie-, anparts- eller andet selskab.
- Forening, legat eller selvejende institution.
- Privat andelsboligforening.
- Kommunen (beliggenhedskommune).
- Kommunen (anden kommune).
- Region.
- Staten.
- Andet, moderejendom for ejerlejligheder.

Vandforsyning

- Alment vandforsyningsanlæg (tidligere offentligt).
- Privat, alment vandforsyningsanlæg.
- Enkeltindvindingsanlæg (egen boring).
- Brønd.
- Ikke alment vandforsyningsanlæg (forsyner < 10 ejendomme).
- Ingen vandforsyning.