



## Glostrup Kommune

Center for Miljø og Teknik

Afsender

Glostrup Kommune, Center for Miljø og Teknik  
Rådhusparken 2, 2600 GLOSTRUP

## BBR-Meddelelse

(Udskrift af oplysninger fra Bygnings- og Boligregistret)

Kommune nr.: Kommunal ejendoms nr.: Udskrift dato:

161 2372 04-12-2021

BBE-nr.: 8728295

Ejendommens beliggenhed:

Bjergbakkevej 322 (Vejkode: 0035), 2600 Glostrup

Denne BBR-Meddelelse er rekvireret via OIS.

Fejl eller mangler i udskriften bedes meddelt til kommunen via e-mailadressen [bbr@glostrup.dk](mailto:bbr@glostrup.dk) eller telefonnr 4323 6171

### Oplysninger om grunde

#### Adresse: Bjergbakkevej 322 (vejkode: 35), 2600 Glostrup

Ejerforhold: Staten

#### Vand & afløb

##### Matrikelnr.

|     | Ejerlav           |
|-----|-------------------|
| 1f  | EJBY BY, GLOSTRUP |
| 1ø  | EJBY BY, GLOSTRUP |
| 1aa | EJBY BY, GLOSTRUP |

##### Ejendom

BBE-nr.: 8728295

Kommunal ejendoms nr.: 2372

Ejerforhold: 80

#### Adresse: Bjergbakkevej 322 (vejkode: 35), 2600 Glostrup

Ejerforhold: Staten

#### Vand & afløb

Vandforsyning: Blandet vandforsyning

Afløbsforhold: Blandet afløbsforhold på ejendommen (er specificeret på bygningen)

##### Matrikelnr.

|      | Ejerlav           |
|------|-------------------|
| 1c   | EJBY BY, GLOSTRUP |
| 10ds | EJBY BY, GLOSTRUP |
| 10c  | EJBY BY, GLOSTRUP |

##### Ejendom

BBE-nr.: 8728295

Kommunal ejendoms nr.: 2372

Ejerforhold: 80

### Oplysninger om bygninger tilhørende grundens ejendom

#### Bygningsnr.: 527

##### Adresse: Bjergbakkevej 322 (vejkode: 35), 2600 Glostrup

Bygningens anvendelse: Udhus (Bygningens anvendelse 930)

Matrikelnr.: 1c

Landsejerlavnavn: EJBY BY, GLOSTRUP

Beliggenhed (kvalitet): Sikker

Opførelsesår: 2017

#### Materialer

Ydervæggens materiale: Træ

Tagdækningsmateriale: Tagpap med stor hældning

Kilde til bygningens materialer: Oplyst af teknisk forvaltning

#### Areal

Bebygget areal: 10 m2

Kilde til bygningsarealer: Oplyst af teknisk forvaltning

#### Bygningsnr.: 530

##### Adresse: Vængedalen 703 (vejkode: 539), 2600 Glostrup

## Kolonihavehus (Bygningens anvendelse 540)

Matrikelnr.: 1c

Beliggenhed (kvalitet): Usikker

Antal etager u. kælder & tagetage: 1

Antal helårsboliger uden køkken: 0

Landsejerlavsnavn: EJBY BY, GLOSTRUP

Opførelsesår: 2017

Antal helårsboliger med køkken: 0

### Materialer

Ydervæggens materiale: Træ

Tagdækningsmateriale: Tegl

Kilde til bygningens materialer: Oplyst af teknisk forvaltning

| Areal i grundplan                              | m2        | Samlet andet areal                | m2 | Bygningens arealanvendelse              | m2 |
|--|-----------|-----------------------------------|----|---|----|
| Bebygget areal                                 | 63        | Samlet andet areal                | 0  | Samlet boligareal                       | 63 |
| Overdækket areal                               | 13        | Heraf affaldsrum i terræn         | 0  | Heraf areal af lovlig beboelse i kælder | 0  |
| <b>Areal i hele bygningen</b>                  | <b>m2</b> | Heraf indbygget garage            | 0  | Samlet erhvervsareal                    | 0  |
| Samlet bygningsareal (excl. kælder & tagetage) | 63        | Heraf indbygget carport           | 0  | Heraf erhverv i kælder                  | 0  |
| Samlet kælderareal                             | 0         | Heraf indbygget udhus             | 0  | Antal etager u. kælder & tagetage       | 1  |
| Heraf udnyttet kælder                          | 0         | Heraf lukkede overdækninger       | 0  |   |    |
| Heraf dyb kælder                               | 0         | Heraf indbygget udestue el. lign. | 0  |   |    |
| Samlet tagetageareal                           | 0         | Heraf udvendig efter isolering    | 0  |   |    |
| Heraf udnyttet tagetage                        | 0         | Heraf øvrige arealer              | 0  |   |    |
|  |           | Heraf indbygget garage i kælder   | 0  |   |    |

Kilde til bygningsarealer: Oplyst af teknisk forvaltning

### Energioplysninger

Varmeinstallation: Varmepumpe

Opvarmingsmiddel: Elektricitet

## Oplysninger om bolig-/erhvervsenheder

Adresse: Vængedalen 703 (vejkode: 539), 2600 Glostrup

Kolonihavehus (Anvendelseskode: 540)

|  |       |                            |
|--|-------|----------------------------|
| Samlet areal:                          | 63 m2 | Sommer- eller fritidsbolig |
| Enhedens erhvervsareal:                | 0 m2  |                            |
| Enhedens boligareal:                   | 63 m2 |                            |
| Andet areal:                           | 0 m2  |                            |
| Enhedens andel af fælles adgangsareal: | 0 m2  |                            |
| Enhedens andel i fælles boligareal:    | 0 m2  |                            |
| Areal af lukket altan/udestue:         | 0 m2  |                            |
| Areal af åben altan/tagterrasse:       | 0 m2  |                            |
| Tinglyst areal fra Matriklen:          | 0 m2  |                            |

Kilde til arealer: Oplyst af teknisk forvaltning

Antal værelser: 2

Antal toiletter: 1

Antal badeværelser: 1

Køkkenforhold: Eget køkken med afløb

## Bygningsnr.: 541

Adresse: Bjergbakkevej 322 (vejkode: 35), 2600 Glostrup

Bygningens anvendelse: Drivhus (Bygningens anvendelse 940)

Matrikelnr.: 1c

Beliggenhed (kvalitet): Usikker

Landsejerlavsnavn: EJBY BY, GLOSTRUP

Opførelsesår: 2016

### Materialer

Ydervæggens materiale: Glas

Tagdækningsmateriale: Glas

Kilde til bygningens materialer: Oplyst af teknisk forvaltning

### Areal

Bebygget areal: 5 m2

Kilde til bygningsarealer: Oplyst af teknisk forvaltning

## Bygningsnr.: 544

Adresse: Bjergbakkevej 322 (vejkode: 35), 2600 Glostrup

Bygningens anvendelse: Fritliggende overdækning (Bygningens anvendelse 950)

Matrikelnr.: 1c

Beliggenhed (kvalitet): Usikker

Landsejerlavsnavn: EJBY BY, GLOSTRUP

Opførelsesår: 2018

### Materialer

Ydervæggens materiale: Træ

Tagdækningsmateriale: Plastmaterialer

Kilde til bygningens materialer: Oplyst af teknisk forvaltning

#### Areal

Bebygget areal: 10 m2

Kilde til bygningsarealer: Oplyst af teknisk forvaltning

#### Bygningsnr.: 545

Adresse: Bjergbakkevej 322 (vejkode: 35), 2600 Glostrup

Bygningens anvendelse: Drivhus (Bygningens anvendelse 940)

Matrikelnr.: 1c

Beliggenhed (kvalitet): Usikker

Landsejerlavsnavn: EJBY BY, GLOSTRUP

Opførelsesår: 2018

#### Materialer

Ydervæggens materiale: Glas

Tagdækningsmateriale: Glas

Kilde til bygningens materialer: Oplyst af teknisk forvaltning

#### Areal

Bebygget areal: 7 m2

Kilde til bygningsarealer: Oplyst af teknisk forvaltning

### Andre tekniske anlæg, som ikke indgår i denne ejendom

---

#### Anlægsnr.: 1 (Bygning på fremmed grund)

Adresse: Vængedalen 625 (vejkode: 539), 2600 Glostrup

Beliggende på matrikel 1c

Beliggenhed (kvalitet): Usikker

Anlæggets BFE-nr.: 713308

Anlæggets ejendomsnummer: 98043 Ejerforhold: 10

Grundens BFE-nr.: 8728295

Grundens ejd. nr.: 2372

Privat rensningsanlæg

#### Anlægsnr.: 2 (Bygning på fremmed grund)

Adresse: Vængedalen 201 (vejkode: 539), 2600 Glostrup

Beliggende på matrikel 1c

Beliggenhed (kvalitet): Usikker

Anlæggets BFE-nr.: 713169

Anlæggets ejendomsnummer: 96229 Ejerforhold: 10

Grundens BFE-nr.: 8728295

Grundens ejd. nr.: 2372

Privat rensningsanlæg

#### Anlægsnr.: 3 (Bygning på fremmed grund)

Adresse: Vængedalen 815 (vejkode: 539), 2600 Glostrup

Beliggende på matrikel 1c

Beliggenhed (kvalitet): Usikker

Anlæggets BFE-nr.: 713362

Anlæggets ejendomsnummer: 98639 Ejerforhold: 10

Grundens BFE-nr.: 8728295

Grundens ejd. nr.: 2372

Regnvandsanlæg

#### Anlægsnr.: 4 (Bygning på fremmed grund)

Adresse: Vængedalen 208 (vejkode: 539), 2600 Glostrup

Beliggende på matrikel 1c

Beliggenhed (kvalitet): Usikker

Anlæggets BFE-nr.: 713176

Anlæggets ejendomsnummer: 96318 Ejerforhold: 10

Grundens BFE-nr.: 8728295

Grundens ejd. nr.: 2372

Privat rensningsanlæg

**Anlægsnr.: 5 (Bygning på fremmed grund)****Adresse: Vængedalen 206 (vejkode: 539), 2600 Glostrup**

Beliggende på matrikel 1c  
Beliggenhed (kvalitet): Usikker  
Anlæggets BFE-nr.: 713174  
Anlæggets ejendomsnummer: 96288 Ejerforhold: 10  
Grundens BFE-nr.: 8728295  
Grundens ejd. nr.: 2372  
Regnvandsanlæg

**Anlægsnr.: 6 (Bygning på fremmed grund)****Adresse: Vængedalen 416 (vejkode: 539), 2600 Glostrup**

Beliggende på matrikel 1c  
Beliggenhed (kvalitet): Usikker  
Anlæggets BFE-nr.: 713238  
Anlæggets ejendomsnummer: 97160 Ejerforhold: 10  
Grundens BFE-nr.: 8728295  
Grundens ejd. nr.: 2372  
Privat rensningsanlæg

**Anlægsnr.: 7 (Bygning på fremmed grund)****Adresse: Vængedalen 815 (vejkode: 539), 2600 Glostrup**

Beliggende på matrikel 1c  
Beliggenhed (kvalitet): Usikker  
Anlæggets BFE-nr.: 713362  
Anlæggets ejendomsnummer: 98639 Ejerforhold: 10  
Grundens BFE-nr.: 8728295  
Grundens ejd. nr.: 2372  
Privat rensningsanlæg

**Anlægsnr.: 8 (Bygning på fremmed grund)****Adresse: Vængedalen 206 (vejkode: 539), 2600 Glostrup**

Beliggende på matrikel 1c  
Beliggenhed (kvalitet): Usikker  
Anlæggets BFE-nr.: 713174  
Anlæggets ejendomsnummer: 96288 Ejerforhold: 10  
Grundens BFE-nr.: 8728295  
Grundens ejd. nr.: 2372  
Privat rensningsanlæg

**Anlægsnr.: 9 (Bygning på fremmed grund)****Adresse: Vængedalen 321 (vejkode: 539), 2600 Glostrup**

Beliggende på matrikel 1c  
Beliggenhed (kvalitet): Usikker  
Anlæggets BFE-nr.: 713215  
Anlæggets ejendomsnummer: 96733 Ejerforhold: 10  
Grundens BFE-nr.: 8728295  
Grundens ejd. nr.: 2372  
Privat rensningsanlæg

**Anlægsnr.: 10 (Bygning på fremmed grund)****Adresse: Vængedalen 626 (vejkode: 539), 2600 Glostrup**

Beliggende på matrikel 1c  
Beliggenhed (kvalitet): Sikker  
Anlæggets BFE-nr.: 713309  
Anlæggets ejendomsnummer: 98051 Ejerforhold: 10  
Grundens BFE-nr.: 8728295  
Grundens ejd. nr.: 2372  
Regnvandsanlæg

## Andre bygninger, som ikke indgår i denne ejendom

---

### Bygningsnr.: 1 (Bygning på fremmed grund)

Adresse: Vængedalen 604 (vejkode: 539), 2600 Glostrup

Bygningens anvendelse: Kolonihavehus (Bygningens anvendelse 540)

Matrikelnr.: 1c

Beliggenhed (kvalitet): Sikker

Bygningens BFE-nr: 713286

Bygningens kommunale ejendoms nr: 97683

Grundens BFE-nr.: 8728295

Grundens kommunale ejendoms nr.: 2372

#### Materialer

Ydervæggens materiale: Træ

Tagdækningsmateriale: Tagpap med stor hældning

#### Areal

Bebygget areal: 52 m2

Landsejerlavsnavn: EJBY BY, GLOSTRUP

Opførelsesår: 1975

### Bygningsnr.: 2 (Bygning på fremmed grund)

Adresse: Vængedalen 727 (vejkode: 539), 2600 Glostrup

Bygningens anvendelse: Kolonihavehus (Bygningens anvendelse 540)

Matrikelnr.: 1c

Beliggenhed (kvalitet): Sikker

Bygningens BFE-nr: 713342

Bygningens kommunale ejendoms nr: 98426

Grundens BFE-nr.: 8728295

Grundens kommunale ejendoms nr.: 2372

#### Materialer

Ydervæggens materiale: Træ

Tagdækningsmateriale: Betontagsten

#### Areal

Bebygget areal: 42 m2

Landsejerlavsnavn: EJBY BY, GLOSTRUP

Opførelsesår: 1977

### Bygningsnr.: 3 (Bygning på fremmed grund)

Adresse: Vængedalen 706 (vejkode: 539), 2600 Glostrup

Bygningens anvendelse: Kolonihavehus (Bygningens anvendelse 540)

Matrikelnr.: 1c

Beliggenhed (kvalitet): Sikker

Bygningens BFE-nr: 713321

Bygningens kommunale ejendoms nr: 98183

Grundens BFE-nr.: 8728295

Grundens kommunale ejendoms nr.: 2372

#### Materialer

Ydervæggens materiale: Træ

Tagdækningsmateriale: Tagpap med stor hældning

#### Areal

Bebygget areal: 49 m2

Landsejerlavsnavn: EJBY BY, GLOSTRUP

Opførelsesår: 1977

### Bygningsnr.: 4 (Bygning på fremmed grund)

Adresse: Vængedalen 427 (vejkode: 539), 2600 Glostrup

Bygningens anvendelse: Kolonihavehus (Bygningens anvendelse 540)

Matrikelnr.: 1c

Beliggenhed (kvalitet): Sikker

Bygningens BFE-nr: 713249

Bygningens kommunale ejendoms nr: 97284

Grundens BFE-nr.: 8728295

Grundens kommunale ejendoms nr.: 2372

#### Materialer

Ydervæggens materiale: Træ

Tagdækningsmateriale: Tagpap med stor hældning

#### Areal

Bebygget areal: 27 m2

Landsejerlavsnavn: EJBY BY, GLOSTRUP

Opførelsesår: 1976

**Bygningsnr.: 5 (Bygning på fremmed grund)****Adresse: Vængedalen 926 (vejkode: 539), 2600 Glostrup**

Bygningens anvendelse: Kolonihavehus (Bygningens anvendelse 540)

Matrikelnr.: 1c

Beliggenhed (kvalitet): Sikker

Bygningens BFE-nr: 713405

Bygningens kommunale ejendoms nr: 99368

Grundens BFE-nr.: 8728295

Grundens kommunale ejendoms nr.: 2372

**Materialer**

Ydervæggens materiale: Træ

Tagdækningsmateriale: Tagpap med stor hældning

**Areal**

Bebygget areal: 48 m2

Landsejerlavsnavn: EJBY BY, GLOSTRUP

Opførelsesår: 1975

**Bygningsnr.: 6 (Bygning på fremmed grund)****Adresse: Vængedalen 708 (vejkode: 539), 2600 Glostrup**

Bygningens anvendelse: Kolonihavehus (Bygningens anvendelse 540)

Matrikelnr.: 1c

Beliggenhed (kvalitet): Sikker

Bygningens BFE-nr: 713323

Bygningens kommunale ejendoms nr: 98205

Grundens BFE-nr.: 8728295

Grundens kommunale ejendoms nr.: 2372

**Materialer**

Ydervæggens materiale: Træ

Tagdækningsmateriale: Tagpap med stor hældning

**Areal**

Bebygget areal: 30 m2

Landsejerlavsnavn: EJBY BY, GLOSTRUP

Opførelsesår: 1976

**Bygningsnr.: 7 (Bygning på fremmed grund)****Adresse: Vængedalen 415 (vejkode: 539), 2600 Glostrup**

Bygningens anvendelse: Kolonihavehus (Bygningens anvendelse 540)

Matrikelnr.: 1c

Beliggenhed (kvalitet): Sikker

Bygningens BFE-nr: 713237

Bygningens kommunale ejendoms nr: 97152

Grundens BFE-nr.: 8728295

Grundens kommunale ejendoms nr.: 2372

**Materialer**

Ydervæggens materiale: Træ

Tagdækningsmateriale: Metal

**Areal**

Bebygget areal: 63 m2

Landsejerlavsnavn: EJBY BY, GLOSTRUP

Opførelsesår: 1975

**Bygningsnr.: 9 (Bygning på fremmed grund)****Adresse: Vængedalen 927 (vejkode: 539), 2600 Glostrup**

Bygningens anvendelse: Kolonihavehus (Bygningens anvendelse 540)

Matrikelnr.: 1c

Beliggenhed (kvalitet): Sikker

Bygningens BFE-nr: 713404

Bygningens kommunale ejendoms nr: 99341

Grundens BFE-nr.: 8728295

Grundens kommunale ejendoms nr.: 2372

**Materialer**

Ydervæggens materiale: Træ

Tagdækningsmateriale: Tagpap med stor hældning

**Areal**

Bebygget areal: 42 m2

Landsejerlavsnavn: EJBY BY, GLOSTRUP

Opførelsesår: 1975

**Bygningsnr.: 10 (Bygning på fremmed grund)****Adresse: Vængedalen 15 (vejkode: 539), 2600 Glostrup**

Bygningens anvendelse: Kolonihavehus (Bygningens anvendelse 540)  
Matrikelnr.: 1c  
Beliggenhed (kvalitet): Sikker  
Bygningens BFE-nr: 713148  
Bygningens kommunale ejendoms nr: 96008  
Grundens BFE-nr.: 8728295  
Grundens kommunale ejendoms nr.: 2372

Landsejerlavsnavn: EJBY BY, GLOSTRUP  
Opførelsesår: 1977

#### Materialer

Ydervæggens materiale: Træ  
Tagdækningsmateriale: Tagpap med stor hældning

#### Areal

Bebygget areal: 50 m2

### Bygningsnr.: 11 (Bygning på fremmed grund)

**Adresse: Vængedalen 629 (vejkode: 539), 2600 Glostrup**

Bygningens anvendelse: Kolonihavehus (Bygningens anvendelse 540)  
Matrikelnr.: 1c  
Beliggenhed (kvalitet): Sikker  
Bygningens BFE-nr: 713312  
Bygningens kommunale ejendoms nr: 98094  
Grundens BFE-nr.: 8728295  
Grundens kommunale ejendoms nr.: 2372

Landsejerlavsnavn: EJBY BY, GLOSTRUP  
Opførelsesår: 1976

#### Materialer

Ydervæggens materiale: Træ  
Tagdækningsmateriale: Tagpap med stor hældning

#### Areal

Bebygget areal: 45 m2

### Bygningsnr.: 12 (Bygning på fremmed grund)

**Adresse: Vængedalen 625 (vejkode: 539), 2600 Glostrup**

Bygningens anvendelse: Kolonihavehus (Bygningens anvendelse 540)  
Matrikelnr.: 1c  
Beliggenhed (kvalitet): Sikker  
Bygningens BFE-nr: 713308  
Bygningens kommunale ejendoms nr: 98043  
Grundens BFE-nr.: 8728295  
Grundens kommunale ejendoms nr.: 2372

Landsejerlavsnavn: EJBY BY, GLOSTRUP  
Opførelsesår: 1975

#### Materialer

Ydervæggens materiale: Træ  
Tagdækningsmateriale: Tagpap med lille hældning

#### Areal

Bebygget areal: 46 m2

### Bygningsnr.: 13 (Bygning på fremmed grund)

**Adresse: Vængedalen 416 (vejkode: 539), 2600 Glostrup**

Bygningens anvendelse: Kolonihavehus (Bygningens anvendelse 540)  
Matrikelnr.: 1c  
Beliggenhed (kvalitet): Sikker  
Bygningens BFE-nr: 713238  
Bygningens kommunale ejendoms nr: 97160  
Grundens BFE-nr.: 8728295  
Grundens kommunale ejendoms nr.: 2372

Landsejerlavsnavn: EJBY BY, GLOSTRUP  
Opførelsesår: 1975

#### Materialer

Ydervæggens materiale: Træ  
Tagdækningsmateriale: Tagpap med stor hældning

#### Areal

Bebygget areal: 35 m2

### Bygningsnr.: 14 (Bygning på fremmed grund)

**Adresse: Vængedalen 527 (vejkode: 539), 2600 Glostrup**

Bygningens anvendelse: Kolonihavehus (Bygningens anvendelse 540)  
Matrikelnr.: 1c

Landsejerlavsnavn: EJBY BY, GLOSTRUP

Beliggenhed (kvalitet): Sikker  
Bygningens BFE-nr: 713278  
Bygningens kommunale ejendoms nr: 97608  
Grundens BFE-nr.: 8728295  
Grundens kommunale ejendoms nr.: 2372

Opførelsesår: 1976

#### Materialer

Ydervæggens materiale: Træ  
Tagdækningsmateriale: Tagpap med stor hældning

#### Areal

Bebygget areal: 42 m2

### Bygningsnr.: 15 (Bygning på fremmed grund)

Adresse: Vængedalen 702 (vejkode: 539), 2600 Glostrup

Bygningens anvendelse: Kolonihavehus (Bygningens anvendelse 540)

Matrikelnr.: 1c

Beliggenhed (kvalitet): Sikker

Bygningens BFE-nr: 713317

Bygningens kommunale ejendoms nr: 98140

Grundens BFE-nr.: 8728295

Grundens kommunale ejendoms nr.: 2372

Landsejerlavsnavn: EJBY BY, GLOSTRUP

Opførelsesår: 1975

#### Materialer

Ydervæggens materiale: Træ  
Tagdækningsmateriale: Tagpap med stor hældning

#### Areal

Bebygget areal: 56 m2

### Bygningsnr.: 16 (Bygning på fremmed grund)

Adresse: Vængedalen 302 (vejkode: 539), 2600 Glostrup

Bygningens anvendelse: Kolonihavehus (Bygningens anvendelse 540)

Matrikelnr.: 1c

Beliggenhed (kvalitet): Sikker

Bygningens BFE-nr: 713196

Bygningens kommunale ejendoms nr: 96520

Grundens BFE-nr.: 8728295

Grundens kommunale ejendoms nr.: 2372

Landsejerlavsnavn: EJBY BY, GLOSTRUP

Opførelsesår: 1976

#### Materialer

Ydervæggens materiale: Træ  
Tagdækningsmateriale: Tagpap med stor hældning

#### Areal

Bebygget areal: 48 m2

### Bygningsnr.: 17 (Bygning på fremmed grund)

Adresse: Vængedalen 421 (vejkode: 539), 2600 Glostrup

Bygningens anvendelse: Kolonihavehus (Bygningens anvendelse 540)

Matrikelnr.: 1c

Beliggenhed (kvalitet): Sikker

Bygningens BFE-nr: 713243

Bygningens kommunale ejendoms nr: 97217

Grundens BFE-nr.: 8728295

Grundens kommunale ejendoms nr.: 2372

Landsejerlavsnavn: EJBY BY, GLOSTRUP

Opførelsesår: 1976

#### Materialer

Ydervæggens materiale: Træ  
Tagdækningsmateriale: Tagpap med stor hældning

#### Areal

Bebygget areal: 18 m2

### Bygningsnr.: 18 (Bygning på fremmed grund)

Adresse: Vængedalen 424 (vejkode: 539), 2600 Glostrup

Bygningens anvendelse: Kolonihavehus (Bygningens anvendelse 540)

Matrikelnr.: 1c

Beliggenhed (kvalitet): Sikker

Bygningens BFE-nr: 713246

Landsejerlavsnavn: EJBY BY, GLOSTRUP

Opførelsesår: 1976



Bygningens kommunale ejendoms nr: 97241

Grundens BFE-nr.: 8728295

Grundens kommunale ejendoms nr.: 2372

#### Materialer

Ydervæggens materiale: Træ

Tagdækningsmateriale: Tagpap med stor hældning

#### Areal

Bebygget areal: 30 m2

### Bygningsnr.: 19 (Bygning på fremmed grund)

Adresse: Vængedalen 211 (vejkode: 539), 2600 Glostrup

Bygningens anvendelse: Kolonihavehus (Bygningens anvendelse 540)

Matrikelnr.: 1c

Beliggenhed (kvalitet): Sikker

Bygningens BFE-nr: 713179

Bygningens kommunale ejendoms nr: 96342

Grundens BFE-nr.: 8728295

Grundens kommunale ejendoms nr.: 2372

#### Materialer

Ydervæggens materiale: Træ

Tagdækningsmateriale: Tagpap med stor hældning

#### Areal

Bebygget areal: 27 m2

Landsejerlavsnavn: EJBY BY, GLOSTRUP

Opførelsesår: 1975

### Bygningsnr.: 20 (Bygning på fremmed grund)

Adresse: Vængedalen 826 (vejkode: 539), 2600 Glostrup

Bygningens anvendelse: Kolonihavehus (Bygningens anvendelse 540)

Matrikelnr.: 1c

Beliggenhed (kvalitet): Sikker

Bygningens BFE-nr: 713373

Bygningens kommunale ejendoms nr: 98760

Grundens BFE-nr.: 8728295

Grundens kommunale ejendoms nr.: 2372

#### Materialer

Ydervæggens materiale: Træ

Tagdækningsmateriale: Tagpap med stor hældning

#### Areal

Bebygget areal: 61 m2

Landsejerlavsnavn: EJBY BY, GLOSTRUP

Opførelsesår: 1976

### Bygningsnr.: 21 (Bygning på fremmed grund)

Adresse: Vængedalen 512 (vejkode: 539), 2600 Glostrup

Bygningens anvendelse: Kolonihavehus (Bygningens anvendelse 540)

Matrikelnr.: 1c

Beliggenhed (kvalitet): Sikker

Bygningens BFE-nr: 713263

Bygningens kommunale ejendoms nr: 97446

Grundens BFE-nr.: 8728295

Grundens kommunale ejendoms nr.: 2372

#### Materialer

Ydervæggens materiale: Træ

Tagdækningsmateriale: Tagpap med stor hældning

#### Areal

Bebygget areal: 20 m2

Landsejerlavsnavn: EJBY BY, GLOSTRUP

Opførelsesår: 1975

### Bygningsnr.: 22 (Bygning på fremmed grund)

Adresse: Vængedalen 732 (vejkode: 539), 2600 Glostrup

Bygningens anvendelse: Kolonihavehus (Bygningens anvendelse 540)

Matrikelnr.: 1c

Beliggenhed (kvalitet): Sikker

Bygningens BFE-nr: 713347

Bygningens kommunale ejendoms nr: 98477

Grundens BFE-nr.: 8728295

Landsejerlavsnavn: EJBY BY, GLOSTRUP

Opførelsesår: 1975

Grundens kommunale ejendoms nr.: 2372

#### Materialer

Ydervæggens materiale: Træ

Tagdækningsmateriale: Fibercement herunder asbest

#### Areal

Bebygget areal: 29 m2

### Bygningsnr.: 23 (Bygning på fremmed grund)

Adresse: Vængedalen 720 (vejkode: 539), 2600 Glostrup

Bygningens anvendelse: Kolonihavehus (Bygningens anvendelse 540)

Matrikelnr.: 1c

Beliggenhed (kvalitet): Sikker

Bygningens BFE-nr: 713335

Bygningens kommunale ejendoms nr: 98337

Grundens BFE-nr.: 8728295

Grundens kommunale ejendoms nr.: 2372

Landsejerlavsnavn: EJBY BY, GLOSTRUP

Opførelsesår: 1976

#### Materialer

Ydervæggens materiale: Træ

Tagdækningsmateriale: Tagpap med stor hældning

#### Areal

Bebygget areal: 36 m2

### Bygningsnr.: 24 (Bygning på fremmed grund)

Adresse: Vængedalen 519 (vejkode: 539), 2600 Glostrup

Bygningens anvendelse: Kolonihavehus (Bygningens anvendelse 540)

Matrikelnr.: 1c

Beliggenhed (kvalitet): Sikker

Bygningens BFE-nr: 713270

Bygningens kommunale ejendoms nr: 97519

Grundens BFE-nr.: 8728295

Grundens kommunale ejendoms nr.: 2372

Landsejerlavsnavn: EJBY BY, GLOSTRUP

Opførelsesår: 1975

#### Materialer

Ydervæggens materiale: Træ

Tagdækningsmateriale: Tagpap med stor hældning

#### Areal

Bebygget areal: 39 m2

### Bygningsnr.: 25 (Bygning på fremmed grund)

Adresse: Vængedalen 303 (vejkode: 539), 2600 Glostrup

Bygningens anvendelse: Kolonihavehus (Bygningens anvendelse 540)

Matrikelnr.: 1c

Beliggenhed (kvalitet): Sikker

Bygningens BFE-nr: 713197

Bygningens kommunale ejendoms nr: 96539

Grundens BFE-nr.: 8728295

Grundens kommunale ejendoms nr.: 2372

Landsejerlavsnavn: EJBY BY, GLOSTRUP

Opførelsesår: 1977

#### Materialer

Ydervæggens materiale: Andet materiale

Tagdækningsmateriale: Andet materiale

#### Areal

Bebygget areal: 35 m2

### Bygningsnr.: 27 (Bygning på fremmed grund)

Adresse: Vængedalen 630 (vejkode: 539), 2600 Glostrup

Bygningens anvendelse: Kolonihavehus (Bygningens anvendelse 540)

Matrikelnr.: 1c

Beliggenhed (kvalitet): Sikker

Bygningens BFE-nr: 713313

Bygningens kommunale ejendoms nr: 98108

Grundens BFE-nr.: 8728295

Grundens kommunale ejendoms nr.: 2372

Landsejerlavsnavn: EJBY BY, GLOSTRUP

Opførelsesår: 1976

#### Materialer

Ydervæggens materiale: Træ

Tagdækningsmateriale: Metal

#### Areal

Bebygget areal: 58 m2

### Bygningsnr.: 29 (Bygning på fremmed grund)

Adresse: Vængedalen 505 (vejkode: 539), 2600 Glostrup

Bygningens anvendelse: Kolonihavehus (Bygningens anvendelse 540)

Matrikelnr.: 1c

Beliggenhed (kvalitet): Sikker

Bygningens BFE-nr: 713256

Bygningens kommunale ejendoms nr: 97357

Grundens BFE-nr.: 8728295

Grundens kommunale ejendoms nr.: 2372

#### Materialer

Ydervæggens materiale: Træ

Tagdækningsmateriale: Tagpap med stor hældning

#### Areal

Bebygget areal: 48 m2

Landsejerlavnavn: EJBY BY, GLOSTRUP

Opførelsesår: 1993

### Bygningsnr.: 30 (Bygning på fremmed grund)

Adresse: Vængedalen 811 (vejkode: 539), 2600 Glostrup

Bygningens anvendelse: Kolonihavehus (Bygningens anvendelse 540)

Matrikelnr.: 1c

Beliggenhed (kvalitet): Sikker

Bygningens BFE-nr: 713358

Bygningens kommunale ejendoms nr: 98590

Grundens BFE-nr.: 8728295

Grundens kommunale ejendoms nr.: 2372

#### Materialer

Ydervæggens materiale: Træ

Tagdækningsmateriale: Tagpap med stor hældning

#### Areal

Bebygget areal: 37 m2

Landsejerlavnavn: EJBY BY, GLOSTRUP

Opførelsesår: 1975

### Bygningsnr.: 31 (Bygning på fremmed grund)

Adresse: Vængedalen 9 (vejkode: 539), 2600 Glostrup

Bygningens anvendelse: Kolonihavehus (Bygningens anvendelse 540)

Matrikelnr.: 1c

Beliggenhed (kvalitet): Sikker

Bygningens BFE-nr: 713142

Bygningens kommunale ejendoms nr: 95931

Grundens BFE-nr.: 8728295

Grundens kommunale ejendoms nr.: 2372

#### Materialer

Ydervæggens materiale: Træ

Tagdækningsmateriale: Tagpap med stor hældning

#### Areal

Bebygget areal: 57 m2

Landsejerlavnavn: EJBY BY, GLOSTRUP

Opførelsesår: 1976

### Bygningsnr.: 33 (Bygning på fremmed grund)

Adresse: Vængedalen 115 (vejkode: 539), 2600 Glostrup

Bygningens anvendelse: Kolonihavehus (Bygningens anvendelse 540)

Matrikelnr.: 1c

Beliggenhed (kvalitet): Sikker

Bygningens BFE-nr: 713165

Bygningens kommunale ejendoms nr: 96180

Grundens BFE-nr.: 8728295

Grundens kommunale ejendoms nr.: 2372

#### Materialer

Ydervæggens materiale: Andet materiale

Tagdækningsmateriale: Andet materiale

Landsejerlavnavn: EJBY BY, GLOSTRUP

Opførelsesår: 1976

**Areal**

Bebygget areal: 48 m2

**Bygningsnr.: 34 (Bygning på fremmed grund)**

**Adresse: Vængedalen 602 (vejkode: 539), 2600 Glostrup**

Bygningens anvendelse: Kolonihavehus (Bygningens anvendelse 540)

Matrikelnr.: 1c

Beliggenhed (kvalitet): Sikker

Bygningens BFE-nr.: 713284

Bygningens kommunale ejendoms nr.: 97667

Grundens BFE-nr.: 8728295

Grundens kommunale ejendoms nr.: 2372

**Materialer**

Ydervæggens materiale: Træ

Tagdækningsmateriale: Tagpap med stor hældning

**Areal**

Bebygget areal: 55 m2

**Bygningsnr.: 35 (Bygning på fremmed grund)**

**Adresse: Vængedalen 715 (vejkode: 539), 2600 Glostrup**

Bygningens anvendelse: Kolonihavehus (Bygningens anvendelse 540)

Matrikelnr.: 1c

Beliggenhed (kvalitet): Sikker

Bygningens BFE-nr.: 713330

Bygningens kommunale ejendoms nr.: 98280

Grundens BFE-nr.: 8728295

Grundens kommunale ejendoms nr.: 2372

**Materialer**

Ydervæggens materiale: Træ

Tagdækningsmateriale: Tagpap med stor hældning

**Areal**

Bebygget areal: 44 m2

**Bygningsnr.: 36 (Bygning på fremmed grund)**

**Adresse: Vængedalen 624 (vejkode: 539), 2600 Glostrup**

Bygningens anvendelse: Kolonihavehus (Bygningens anvendelse 540)

Matrikelnr.: 1c

Beliggenhed (kvalitet): Sikker

Bygningens BFE-nr.: 713307

Bygningens kommunale ejendoms nr.: 98035

Grundens BFE-nr.: 8728295

Grundens kommunale ejendoms nr.: 2372

**Materialer**

Ydervæggens materiale: Træ

Tagdækningsmateriale: Tagpap med stor hældning

**Areal**

Bebygget areal: 49 m2

**Bygningsnr.: 37 (Bygning på fremmed grund)**

**Adresse: Vængedalen 105 (vejkode: 539), 2600 Glostrup**

Bygningens anvendelse: Kolonihavehus (Bygningens anvendelse 540)

Matrikelnr.: 1c

Beliggenhed (kvalitet): Sikker

Bygningens BFE-nr.: 713155

Bygningens kommunale ejendoms nr.: 96075

Grundens BFE-nr.: 8728295

Grundens kommunale ejendoms nr.: 2372

**Materialer**

Ydervæggens materiale: Træ

Tagdækningsmateriale: Tagpap med stor hældning

**Areal**

Bebygget areal: 47 m2

Landsejerlavsnavn: EJBY BY, GLOSTRUP

Opførelsesår: 1975

Landsejerlavsnavn: EJBY BY, GLOSTRUP

Opførelsesår: 1976

Landsejerlavsnavn: EJBY BY, GLOSTRUP

Opførelsesår: 1976

Landsejerlavsnavn: EJBY BY, GLOSTRUP

Opførelsesår: 1976

**Bygningsnr.: 39 (Bygning på fremmed grund)****Adresse: Vængedalen 823 (vejkode: 539), 2600 Glostrup**

Bygningens anvendelse: Kolonihavehus (Bygningens anvendelse 540)

Matrikelnr.: 1c

Beliggenhed (kvalitet): Sikker

Bygningens BFE-nr: 713370

Bygningens kommunale ejendoms nr: 98736

Grundens BFE-nr.: 8728295

Grundens kommunale ejendoms nr.: 2372

**Materialer**

Ydervæggens materiale: Træ

Tagdækningsmateriale: Tagpap med stor hældning

**Areal**

Bebygget areal: 40 m2

Landsejerlavsnavn: EJBY BY, GLOSTRUP

Opførelsesår: 1977

**Bygningsnr.: 40 (Bygning på fremmed grund)****Adresse: Vængedalen 622 (vejkode: 539), 2600 Glostrup**

Bygningens anvendelse: Kolonihavehus (Bygningens anvendelse 540)

Matrikelnr.: 1c

Beliggenhed (kvalitet): Sikker

Bygningens BFE-nr: 713305

Bygningens kommunale ejendoms nr: 98019

Grundens BFE-nr.: 8728295

Grundens kommunale ejendoms nr.: 2372

**Materialer**

Ydervæggens materiale: Træ

Tagdækningsmateriale: Tagpap med stor hældning

**Areal**

Bebygget areal: 23 m2

Landsejerlavsnavn: EJBY BY, GLOSTRUP

Opførelsesår: 1976

**Bygningsnr.: 41 (Bygning på fremmed grund)****Adresse: Vængedalen 101 (vejkode: 539), 2600 Glostrup**

Bygningens anvendelse: Kolonihavehus (Bygningens anvendelse 540)

Matrikelnr.: 1c

Beliggenhed (kvalitet): Sikker

Bygningens BFE-nr: 713151

Bygningens kommunale ejendoms nr: 96032

Grundens BFE-nr.: 8728295

Grundens kommunale ejendoms nr.: 2372

**Materialer**

Ydervæggens materiale: Træ

Tagdækningsmateriale: Tagpap med stor hældning

**Areal**

Bebygget areal: 56 m2

Landsejerlavsnavn: EJBY BY, GLOSTRUP

Opførelsesår: 1976

**Bygningsnr.: 44 (Bygning på fremmed grund)****Adresse: Vængedalen 919 (vejkode: 539), 2600 Glostrup**

Bygningens anvendelse: Kolonihavehus (Bygningens anvendelse 540)

Matrikelnr.: 1c

Beliggenhed (kvalitet): Sikker

Bygningens BFE-nr: 713398

Bygningens kommunale ejendoms nr: 99031

Grundens BFE-nr.: 8728295

Grundens kommunale ejendoms nr.: 2372

**Materialer**

Ydervæggens materiale: Træ

Tagdækningsmateriale: Tagpap med stor hældning

**Areal**

Bebygget areal: 63 m2

Landsejerlavsnavn: EJBY BY, GLOSTRUP

Opførelsesår: 1976

**Bygningsnr.: 45 (Bygning på fremmed grund)****Adresse: Vængedalen 216 (vejkode: 539), 2600 Glostrup**

Bygningens anvendelse: Kolonihavehus (Bygningens anvendelse 540)

Matrikelnr.: 1c

Beliggenhed (kvalitet): Sikker

Bygningens BFE-nr: 713184

Bygningens kommunale ejendoms nr: 96393

Grundens BFE-nr.: 8728295

Grundens kommunale ejendoms nr.: 2372

#### Materialer

Ydervæggens materiale: Træ

Tagdækningsmateriale: Fibercement uden asbest

Supplerende tagdækningsmateriale: Tagpap med stor hældning

#### Areal

Bebygget areal: 50 m2

Landsejerlavsnavn: EJBY BY, GLOSTRUP

Opførelsesår: 1976

### Bygningsnr.: 46 (Bygning på fremmed grund)

Adresse: Vængedalen 924 (vejkode: 539), 2600 Glostrup

Bygningens anvendelse: Kolonihavehus (Bygningens anvendelse 540)

Matrikelnr.: 1c

Beliggenhed (kvalitet): Sikker

Bygningens BFE-nr: 713403

Bygningens kommunale ejendoms nr: 99333

Grundens BFE-nr.: 8728295

Grundens kommunale ejendoms nr.: 2372

#### Materialer

Ydervæggens materiale: Træ

Tagdækningsmateriale: Tagpap med stor hældning

#### Areal

Bebygget areal: 28 m2

Landsejerlavsnavn: EJBY BY, GLOSTRUP

Opførelsesår: 1975

### Bygningsnr.: 47 (Bygning på fremmed grund)

Adresse: Vængedalen 918 (vejkode: 539), 2600 Glostrup

Bygningens anvendelse: Kolonihavehus (Bygningens anvendelse 540)

Matrikelnr.: 1c

Beliggenhed (kvalitet): Sikker

Bygningens BFE-nr: 713397

Bygningens kommunale ejendoms nr: 99023

Grundens BFE-nr.: 8728295

Grundens kommunale ejendoms nr.: 2372

#### Materialer

Ydervæggens materiale: Træ

Tagdækningsmateriale: Tagpap med stor hældning

#### Areal

Bebygget areal: 63 m2

Landsejerlavsnavn: EJBY BY, GLOSTRUP

Opførelsesår: 2014

### Bygningsnr.: 48 (Bygning på fremmed grund)

Adresse: Vængedalen 414 (vejkode: 539), 2600 Glostrup

Bygningens anvendelse: Kolonihavehus (Bygningens anvendelse 540)

Matrikelnr.: 1c

Beliggenhed (kvalitet): Sikker

Bygningens BFE-nr: 713236

Bygningens kommunale ejendoms nr: 97144

Grundens BFE-nr.: 8728295

Grundens kommunale ejendoms nr.: 2372

#### Materialer

Ydervæggens materiale: Træ

Tagdækningsmateriale: Fibercement herunder asbest

#### Areal

Bebygget areal: 42 m2

Landsejerlavsnavn: EJBY BY, GLOSTRUP

Opførelsesår: 1988

### Bygningsnr.: 49 (Bygning på fremmed grund)

Adresse: Vængedalen 611 (vejkode: 539), 2600 Glostrup

Bygningens anvendelse: Kolonihavehus (Bygningens anvendelse 540)

Matrikelnr.: 1c  
Beliggenhed (kvalitet): Sikker  
Bygningens BFE-nr: 713294  
Bygningens kommunale ejendoms nr: 97896  
Grundens BFE-nr.: 8728295  
Grundens kommunale ejendoms nr.: 2372

Landsejerlavsnavn: EJBY BY, GLOSTRUP  
Opførelsesår: 1976

#### Materialer

Ydervæggens materiale: Træ  
Tagdækningsmateriale: Tagpap med stor hældning

#### Areal

Bebygget areal: 40 m2

### Bygningsnr.: 50 (Bygning på fremmed grund)

Adresse: Vængedalen 723 (vejkode: 539), 2600 Glostrup

Bygningens anvendelse: Kolonihavehus (Bygningens anvendelse 540)

Matrikelnr.: 1c  
Beliggenhed (kvalitet): Sikker  
Bygningens BFE-nr: 713338  
Bygningens kommunale ejendoms nr: 98361  
Grundens BFE-nr.: 8728295  
Grundens kommunale ejendoms nr.: 2372

Landsejerlavsnavn: EJBY BY, GLOSTRUP  
Opførelsesår: 1976

#### Materialer

Ydervæggens materiale: Træ  
Tagdækningsmateriale: Tagpap med stor hældning

#### Areal

Bebygget areal: 48 m2

### Bygningsnr.: 51 (Bygning på fremmed grund)

Adresse: Vængedalen 831 (vejkode: 539), 2600 Glostrup

Bygningens anvendelse: Kolonihavehus (Bygningens anvendelse 540)

Matrikelnr.: 1c  
Beliggenhed (kvalitet): Sikker  
Bygningens BFE-nr: 713378  
Bygningens kommunale ejendoms nr: 98817  
Grundens BFE-nr.: 8728295  
Grundens kommunale ejendoms nr.: 2372

Landsejerlavsnavn: EJBY BY, GLOSTRUP  
Opførelsesår: 1976

#### Materialer

Ydervæggens materiale: Træ  
Tagdækningsmateriale: Tagpap med stor hældning

#### Areal

Bebygget areal: 38 m2

### Bygningsnr.: 52 (Bygning på fremmed grund)

Adresse: Vængedalen 107 (vejkode: 539), 2600 Glostrup

Bygningens anvendelse: Kolonihavehus (Bygningens anvendelse 540)

Matrikelnr.: 1c  
Beliggenhed (kvalitet): Sikker  
Bygningens BFE-nr: 713157  
Bygningens kommunale ejendoms nr: 96091  
Grundens BFE-nr.: 8728295  
Grundens kommunale ejendoms nr.: 2372

Landsejerlavsnavn: EJBY BY, GLOSTRUP  
Opførelsesår: 1976

#### Materialer

Ydervæggens materiale: Træ  
Tagdækningsmateriale: Tagpap med stor hældning

#### Areal

Bebygget areal: 35 m2

### Bygningsnr.: 53 (Bygning på fremmed grund)

Adresse: Vængedalen 908 (vejkode: 539), 2600 Glostrup

Bygningens anvendelse: Kolonihavehus (Bygningens anvendelse 540)

Matrikelnr.: 1c  
Beliggenhed (kvalitet): Sikker

Landsejerlavsnavn: EJBY BY, GLOSTRUP  
Opførelsesår: 1975

Bygningens BFE-nr: 713387  
Bygningens kommunale ejendoms nr: 98914  
Grundens BFE-nr.: 8728295  
Grundens kommunale ejendoms nr.: 2372

#### Materialer

Ydervæggens materiale: Træ  
Tagdækningsmateriale: Fibercement herunder asbest

#### Areal

Bebygget areal: 63 m2

### Bygningsnr.: 54 (Bygning på fremmed grund)

**Adresse: Vængedalen 10 (vejkode: 539), 2600 Glostrup**

Bygningens anvendelse: Kolonihavehus (Bygningens anvendelse 540)  
Matrikelnr.: 1c

Landsejerlavsnavn: EJBY BY, GLOSTRUP

Opførelsesår: 1976

Beliggenhed (kvalitet): Sikker

Bygningens BFE-nr: 713143

Bygningens kommunale ejendoms nr: 95958

Grundens BFE-nr.: 8728295

Grundens kommunale ejendoms nr.: 2372

#### Materialer

Ydervæggens materiale: Andet materiale  
Tagdækningsmateriale: Andet materiale

#### Areal

Bebygget areal: 35 m2

### Bygningsnr.: 55 (Bygning på fremmed grund)

**Adresse: Vængedalen 619 (vejkode: 539), 2600 Glostrup**

Bygningens anvendelse: Kolonihavehus (Bygningens anvendelse 540)  
Matrikelnr.: 1c

Landsejerlavsnavn: EJBY BY, GLOSTRUP

Opførelsesår: 1977

Beliggenhed (kvalitet): Sikker

Bygningens BFE-nr: 713302

Bygningens kommunale ejendoms nr: 97985

Grundens BFE-nr.: 8728295

Grundens kommunale ejendoms nr.: 2372

#### Materialer

Ydervæggens materiale: Træ  
Tagdækningsmateriale: Tagpap med stor hældning

#### Areal

Bebygget areal: 31 m2

### Bygningsnr.: 56 (Bygning på fremmed grund)

**Adresse: Vængedalen 19 (vejkode: 539), 2600 Glostrup**

Bygningens anvendelse: Kolonihavehus (Bygningens anvendelse 540)  
Matrikelnr.: 1c

Landsejerlavsnavn: EJBY BY, GLOSTRUP

Opførelsesår: 1979

Beliggenhed (kvalitet): Sikker

Bygningens BFE-nr: 713150

Bygningens kommunale ejendoms nr: 96024

Grundens BFE-nr.: 8728295

Grundens kommunale ejendoms nr.: 2372

#### Materialer

Ydervæggens materiale: Træ  
Tagdækningsmateriale: Tagpap med stor hældning

#### Areal

Bebygget areal: 24 m2

### Bygningsnr.: 57 (Bygning på fremmed grund)

**Adresse: Vængedalen 632 (vejkode: 539), 2600 Glostrup**

Bygningens anvendelse: Kolonihavehus (Bygningens anvendelse 540)  
Matrikelnr.: 1c

Landsejerlavsnavn: EJBY BY, GLOSTRUP

Opførelsesår: 1976

Beliggenhed (kvalitet): Sikker

Bygningens BFE-nr: 713315

Bygningens kommunale ejendoms nr: 98124



Grundens BFE-nr.: 8728295  
Grundens kommunale ejendoms nr.: 2372

#### Materialer

Ydervæggens materiale: Træ  
Tagdækningsmateriale: Tagpap med stor hældning

#### Areal

Bebygget areal: 43 m2

### Bygningsnr.: 58 (Bygning på fremmed grund)

Adresse: Vængedalen 308 (vejkode: 539), 2600 Glostrup

Bygningens anvendelse: Kolonihavehus (Bygningens anvendelse 540)

Matrikelnr.: 1c

Beliggenhed (kvalitet): Sikker

Bygningens BFE-nr: 713202

Bygningens kommunale ejendoms nr: 96598

Grundens BFE-nr.: 8728295

Grundens kommunale ejendoms nr.: 2372

Landsejerlavsnavn: EJBY BY, GLOSTRUP

Opførelsesår: 1975

#### Materialer

Ydervæggens materiale: Træ  
Tagdækningsmateriale: Tagpap med stor hældning

#### Areal

Bebygget areal: 57 m2

### Bygningsnr.: 60 (Bygning på fremmed grund)

Adresse: Vængedalen 829 (vejkode: 539), 2600 Glostrup

Bygningens anvendelse: Kolonihavehus (Bygningens anvendelse 540)

Matrikelnr.: 1c

Beliggenhed (kvalitet): Sikker

Bygningens BFE-nr: 713376

Bygningens kommunale ejendoms nr: 98795

Grundens BFE-nr.: 8728295

Grundens kommunale ejendoms nr.: 2372

Landsejerlavsnavn: EJBY BY, GLOSTRUP

Opførelsesår: 1975

#### Materialer

Ydervæggens materiale: Træ  
Tagdækningsmateriale: Tagpap med stor hældning

#### Areal

Bebygget areal: 33 m2

### Bygningsnr.: 61 (Bygning på fremmed grund)

Adresse: Vængedalen 422 (vejkode: 539), 2600 Glostrup

Bygningens anvendelse: Kolonihavehus (Bygningens anvendelse 540)

Matrikelnr.: 1c

Beliggenhed (kvalitet): Sikker

Bygningens BFE-nr: 713244

Bygningens kommunale ejendoms nr: 97225

Grundens BFE-nr.: 8728295

Grundens kommunale ejendoms nr.: 2372

Landsejerlavsnavn: EJBY BY, GLOSTRUP

Opførelsesår: 1976

#### Materialer

Ydervæggens materiale: Træ  
Tagdækningsmateriale: Tagpap med stor hældning

#### Areal

Bebygget areal: 21 m2

### Bygningsnr.: 62 (Bygning på fremmed grund)

Adresse: Vængedalen 5 (vejkode: 539), 2600 Glostrup

Bygningens anvendelse: Kolonihavehus (Bygningens anvendelse 540)

Matrikelnr.: 1c

Beliggenhed (kvalitet): Sikker

Bygningens BFE-nr: 713138

Bygningens kommunale ejendoms nr: 95893

Grundens BFE-nr.: 8728295

Grundens kommunale ejendoms nr.: 2372

Landsejerlavsnavn: EJBY BY, GLOSTRUP

Opførelsesår: 1976

### Materialer

Ydervæggens materiale: Andet materiale

Tagdækningsmateriale: Andet materiale

### Areal

Bebygget areal: 59 m2

### Bygningsnr.: 63 (Bygning på fremmed grund)

Adresse: Vængedalen 507 (vejkode: 539), 2600 Glostrup

Bygningens anvendelse: Kolonihavehus (Bygningens anvendelse 540)

Matrikelnr.: 1c

Beliggenhed (kvalitet): Sikker

Bygningens BFE-nr: 713258

Bygningens kommunale ejendoms nr: 97373

Grundens BFE-nr.: 8728295

Grundens kommunale ejendoms nr.: 2372

Landsejerlavsnavn: EJBY BY, GLOSTRUP

Opførelsesår: 1976

### Materialer

Ydervæggens materiale: Træ

Tagdækningsmateriale: Tagpap med stor hældning

### Areal

Bebygget areal: 60 m2

### Bygningsnr.: 64 (Bygning på fremmed grund)

Adresse: Vængedalen 809 (vejkode: 539), 2600 Glostrup

Bygningens anvendelse: Kolonihavehus (Bygningens anvendelse 540)

Matrikelnr.: 1c

Beliggenhed (kvalitet): Sikker

Bygningens BFE-nr: 713356

Bygningens kommunale ejendoms nr: 98574

Grundens BFE-nr.: 8728295

Grundens kommunale ejendoms nr.: 2372

Landsejerlavsnavn: EJBY BY, GLOSTRUP

Opførelsesår: 1976

### Materialer

Ydervæggens materiale: Træ

Tagdækningsmateriale: Tagpap med stor hældning

### Areal

Bebygget areal: 37 m2

### Bygningsnr.: 65 (Bygning på fremmed grund)

Adresse: Vængedalen 709 (vejkode: 539), 2600 Glostrup

Bygningens anvendelse: Kolonihavehus (Bygningens anvendelse 540)

Matrikelnr.: 1c

Beliggenhed (kvalitet): Sikker

Bygningens BFE-nr: 713324

Bygningens kommunale ejendoms nr: 98213

Grundens BFE-nr.: 8728295

Grundens kommunale ejendoms nr.: 2372

Landsejerlavsnavn: EJBY BY, GLOSTRUP

Opførelsesår: 1975

### Materialer

Ydervæggens materiale: Træ

Tagdækningsmateriale: Tagpap med stor hældning

### Areal

Bebygget areal: 50 m2

### Bygningsnr.: 66 (Bygning på fremmed grund)

Adresse: Vængedalen 718 (vejkode: 539), 2600 Glostrup

Bygningens anvendelse: Kolonihavehus (Bygningens anvendelse 540)

Matrikelnr.: 1c

Beliggenhed (kvalitet): Sikker

Bygningens BFE-nr: 713333

Bygningens kommunale ejendoms nr: 98310

Grundens BFE-nr.: 8728295

Grundens kommunale ejendoms nr.: 2372

Landsejerlavsnavn: EJBY BY, GLOSTRUP

Opførelsesår: 1975

### Materialer

Ydervæggens materiale: Træ

Tagdækningsmateriale: Tagpap med stor hældning

#### Areal

Bebygget areal: 48 m2

#### Bygningsnr.: 67 (Bygning på fremmed grund)

Adresse: Vængedalen 910 (vejkode: 539), 2600 Glostrup

Bygningens anvendelse: Kolonihavehus (Bygningens anvendelse 540)

Matrikelnr.: 1c

Beliggenhed (kvalitet): Sikker

Bygningens BFE-nr: 713389

Bygningens kommunale ejendoms nr: 98930

Grundens BFE-nr.: 8728295

Grundens kommunale ejendoms nr.: 2372

#### Materialer

Ydervæggens materiale: Træ

Tagdækningsmateriale: Tagpap med stor hældning

#### Areal

Bebygget areal: 33 m2

Landsejerlavsnavn: EJBY BY, GLOSTRUP

Opførelsesår: 1975

#### Bygningsnr.: 68 (Bygning på fremmed grund)

Adresse: Vængedalen 222 (vejkode: 539), 2600 Glostrup

Bygningens anvendelse: Kolonihavehus (Bygningens anvendelse 540)

Matrikelnr.: 1c

Beliggenhed (kvalitet): Sikker

Bygningens BFE-nr: 713190

Bygningens kommunale ejendoms nr: 96466

Grundens BFE-nr.: 8728295

Grundens kommunale ejendoms nr.: 2372

#### Materialer

Ydervæggens materiale: Andet materiale

Tagdækningsmateriale: Andet materiale

#### Areal

Bebygget areal: 50 m2

Landsejerlavsnavn: EJBY BY, GLOSTRUP

Opførelsesår: 1976

#### Bygningsnr.: 69 (Bygning på fremmed grund)

Adresse: Vængedalen 7 (vejkode: 539), 2600 Glostrup

Bygningens anvendelse: Kolonihavehus (Bygningens anvendelse 540)

Matrikelnr.: 1c

Beliggenhed (kvalitet): Sikker

Bygningens BFE-nr: 713140

Bygningens kommunale ejendoms nr: 95915

Grundens BFE-nr.: 8728295

Grundens kommunale ejendoms nr.: 2372

#### Materialer

Ydervæggens materiale: Træ

Tagdækningsmateriale: Metal

#### Areal

Bebygget areal: 50 m2

Landsejerlavsnavn: EJBY BY, GLOSTRUP

Opførelsesår: 1977

#### Bygningsnr.: 70 (Bygning på fremmed grund)

Adresse: Vængedalen 528 (vejkode: 539), 2600 Glostrup

Bygningens anvendelse: Kolonihavehus (Bygningens anvendelse 540)

Matrikelnr.: 1c

Beliggenhed (kvalitet): Sikker

Bygningens BFE-nr: 713279

Bygningens kommunale ejendoms nr: 97616

Grundens BFE-nr.: 8728295

Grundens kommunale ejendoms nr.: 2372

#### Materialer

Ydervæggens materiale: Træ

Tagdækningsmateriale: Fibercement herunder asbest

#### Areal

Landsejerlavsnavn: EJBY BY, GLOSTRUP

Opførelsesår: 1976

Bebygget areal: 60 m2

### **Bygningsnr.: 71 (Bygning på fremmed grund)**

**Adresse: Vængedalen 532 (vejkode: 539), 2600 Glostrup**

Bygningens anvendelse: Kolonihavehus (Bygningens anvendelse 540)

Matrikelnr.: 1c

Beliggenhed (kvalitet): Sikker

Bygningens BFE-nr: 713282

Bygningens kommunale ejendoms nr: 97640

Grundens BFE-nr.: 8728295

Grundens kommunale ejendoms nr.: 2372

#### **Materialer**

Ydervæggens materiale: Træ

Tagdækningsmateriale: Metal

#### **Areal**

Bebygget areal: 51 m2

Landsejerlavsnavn: EJBY BY, GLOSTRUP

Opførelsesår: 1976

### **Bygningsnr.: 73 (Bygning på fremmed grund)**

**Adresse: Vængedalen 827 (vejkode: 539), 2600 Glostrup**

Bygningens anvendelse: Kolonihavehus (Bygningens anvendelse 540)

Matrikelnr.: 1c

Beliggenhed (kvalitet): Sikker

Bygningens BFE-nr: 713374

Bygningens kommunale ejendoms nr: 98779

Grundens BFE-nr.: 8728295

Grundens kommunale ejendoms nr.: 2372

#### **Materialer**

Ydervæggens materiale: Træ

Tagdækningsmateriale: Tagpap med stor hældning

#### **Areal**

Bebygget areal: 30 m2

Landsejerlavsnavn: EJBY BY, GLOSTRUP

Opførelsesår: 1976

### **Bygningsnr.: 74 (Bygning på fremmed grund)**

**Adresse: Vængedalen 412 (vejkode: 539), 2600 Glostrup**

Bygningens anvendelse: Kolonihavehus (Bygningens anvendelse 540)

Matrikelnr.: 1c

Beliggenhed (kvalitet): Sikker

Bygningens BFE-nr: 713234

Bygningens kommunale ejendoms nr: 97128

Grundens BFE-nr.: 8728295

Grundens kommunale ejendoms nr.: 2372

#### **Materialer**

Ydervæggens materiale: Træ

Tagdækningsmateriale: Tagpap med stor hældning

#### **Areal**

Bebygget areal: 24 m2

Landsejerlavsnavn: EJBY BY, GLOSTRUP

Opførelsesår: 1975

### **Bygningsnr.: 75 (Bygning på fremmed grund)**

**Adresse: Vængedalen 623 (vejkode: 539), 2600 Glostrup**

Bygningens anvendelse: Kolonihavehus (Bygningens anvendelse 540)

Matrikelnr.: 1c

Beliggenhed (kvalitet): Sikker

Bygningens BFE-nr: 713306

Bygningens kommunale ejendoms nr: 98027

Grundens BFE-nr.: 8728295

Grundens kommunale ejendoms nr.: 2372

#### **Materialer**

Ydervæggens materiale: Træ

Tagdækningsmateriale: Tagpap med stor hældning

#### **Areal**

Bebygget areal: 63 m2

Landsejerlavsnavn: EJBY BY, GLOSTRUP

Opførelsesår: 1976

**Bygningsnr.: 76 (Bygning på fremmed grund)****Adresse: Vængedalen 218 (vejkode: 539), 2600 Glostrup**

Bygningens anvendelse: Kolonihavehus (Bygningens anvendelse 540)

Matrikelnr.: 1c

Beliggenhed (kvalitet): Sikker

Bygningens BFE-nr: 713186

Bygningens kommunale ejendoms nr: 96415

Grundens BFE-nr.: 8728295

Grundens kommunale ejendoms nr.: 2372

**Materialer**

Ydervæggens materiale: Andet materiale

Tagdækningsmateriale: Andet materiale

**Areal**

Bebygget areal: 51 m2

Landsejerlavsnavn: EJBY BY, GLOSTRUP

Opførelsesår: 1975

**Bygningsnr.: 77 (Bygning på fremmed grund)****Adresse: Vængedalen 717 (vejkode: 539), 2600 Glostrup**

Bygningens anvendelse: Kolonihavehus (Bygningens anvendelse 540)

Matrikelnr.: 1c

Beliggenhed (kvalitet): Sikker

Bygningens BFE-nr: 713332

Bygningens kommunale ejendoms nr: 98302

Grundens BFE-nr.: 8728295

Grundens kommunale ejendoms nr.: 2372

**Materialer**

Ydervæggens materiale: Træ

Tagdækningsmateriale: Tagpap med stor hældning

**Areal**

Bebygget areal: 57 m2

Landsejerlavsnavn: EJBY BY, GLOSTRUP

Opførelsesår: 1976

**Bygningsnr.: 78 (Bygning på fremmed grund)****Adresse: Vængedalen 106 (vejkode: 539), 2600 Glostrup**

Bygningens anvendelse: Kolonihavehus (Bygningens anvendelse 540)

Matrikelnr.: 1c

Beliggenhed (kvalitet): Sikker

Bygningens BFE-nr: 713156

Bygningens kommunale ejendoms nr: 96083

Grundens BFE-nr.: 8728295

Grundens kommunale ejendoms nr.: 2372

**Materialer**

Ydervæggens materiale: Træ

Tagdækningsmateriale: Fibercement herunder asbest

**Areal**

Bebygget areal: 37 m2

Landsejerlavsnavn: EJBY BY, GLOSTRUP

Opførelsesår: 1976

**Bygningsnr.: 80 (Bygning på fremmed grund)****Adresse: Vængedalen 806 (vejkode: 539), 2600 Glostrup**

Bygningens anvendelse: Kolonihavehus (Bygningens anvendelse 540)

Matrikelnr.: 1c

Beliggenhed (kvalitet): Sikker

Bygningens BFE-nr: 713353

Bygningens kommunale ejendoms nr: 98531

Grundens BFE-nr.: 8728295

Grundens kommunale ejendoms nr.: 2372

**Materialer**

Ydervæggens materiale: Andet materiale

Tagdækningsmateriale: Andet materiale

**Areal**

Bebygget areal: 42 m2

Landsejerlavsnavn: EJBY BY, GLOSTRUP

Opførelsesår: 1975

**Bygningsnr.: 81 (Bygning på fremmed grund)****Adresse: Vængedalen 318 (vejkode: 539), 2600 Glostrup**

Bygningens anvendelse: Kolonihavehus (Bygningens anvendelse 540)  
Matrikelnr.: 1c  
Beliggenhed (kvalitet): Sikker  
Bygningens BFE-nr: 713212  
Bygningens kommunale ejendoms nr: 96709  
Grundens BFE-nr.: 8728295  
Grundens kommunale ejendoms nr.: 2372

Landsejerlavsnavn: EJBY BY, GLOSTRUP  
Opførelsesår: 1976

#### Materialer

Ydervæggens materiale: Andet materiale  
Tagdækningsmateriale: Andet materiale

#### Areal

Bebygget areal: 49 m2

### Bygningsnr.: 82 (Bygning på fremmed grund)

Adresse: Vængedalen 402 (vejkode: 539), 2600 Glostrup

Bygningens anvendelse: Kolonihavehus (Bygningens anvendelse 540)  
Matrikelnr.: 1c  
Beliggenhed (kvalitet): Sikker  
Bygningens BFE-nr: 713224  
Bygningens kommunale ejendoms nr: 97004  
Grundens BFE-nr.: 8728295  
Grundens kommunale ejendoms nr.: 2372

Landsejerlavsnavn: EJBY BY, GLOSTRUP  
Opførelsesår: 1975

#### Materialer

Ydervæggens materiale: Træ  
Tagdækningsmateriale: Metal

#### Areal

Bebygget areal: 63 m2

### Bygningsnr.: 83 (Bygning på fremmed grund)

Adresse: Vængedalen 804 (vejkode: 539), 2600 Glostrup

Bygningens anvendelse: Kolonihavehus (Bygningens anvendelse 540)  
Matrikelnr.: 1c  
Beliggenhed (kvalitet): Sikker  
Bygningens BFE-nr: 713351  
Bygningens kommunale ejendoms nr: 98515  
Grundens BFE-nr.: 8728295  
Grundens kommunale ejendoms nr.: 2372

Landsejerlavsnavn: EJBY BY, GLOSTRUP  
Opførelsesår: 1976

#### Materialer

Ydervæggens materiale: Træ  
Tagdækningsmateriale: Tagpap med stor hældning

#### Areal

Bebygget areal: 62 m2

### Bygningsnr.: 85 (Bygning på fremmed grund)

Adresse: Vængedalen 403 (vejkode: 539), 2600 Glostrup

Bygningens anvendelse: Kolonihavehus (Bygningens anvendelse 540)  
Matrikelnr.: 1c  
Beliggenhed (kvalitet): Sikker  
Bygningens BFE-nr: 713225  
Bygningens kommunale ejendoms nr: 97012  
Grundens BFE-nr.: 8728295  
Grundens kommunale ejendoms nr.: 2372

Landsejerlavsnavn: EJBY BY, GLOSTRUP  
Opførelsesår: 1976

#### Materialer

Ydervæggens materiale: Træ  
Tagdækningsmateriale: Tagpap med stor hældning

#### Areal

Bebygget areal: 43 m2

### Bygningsnr.: 87 (Bygning på fremmed grund)

Adresse: Vængedalen 426 (vejkode: 539), 2600 Glostrup

Bygningens anvendelse: Kolonihavehus (Bygningens anvendelse 540)  
Matrikelnr.: 1c

Landsejerlavsnavn: EJBY BY, GLOSTRUP

Beliggenhed (kvalitet): Sikker  
Bygningens BFE-nr: 713248  
Bygningens kommunale ejendoms nr: 97276  
Grundens BFE-nr.: 8728295  
Grundens kommunale ejendoms nr.: 2372

Opførelsesår: 1976

#### Materialer

Ydervæggens materiale: Træ  
Tagdækningsmateriale: Tagpap med stor hældning

#### Areal

Bebygget areal: 20 m2

### Bygningsnr.: 88 (Bygning på fremmed grund)

Adresse: Vængedalen 815 (vejkode: 539), 2600 Glostrup

Bygningens anvendelse: Kolonihavehus (Bygningens anvendelse 540)

Matrikelnr.: 1c

Landsejerlavsnavn: EJBY BY, GLOSTRUP

Beliggenhed (kvalitet): Sikker

Opførelsesår: 1976

Bygningens BFE-nr: 713362

Bygningens kommunale ejendoms nr: 98639

Grundens BFE-nr.: 8728295

Grundens kommunale ejendoms nr.: 2372

#### Materialer

Ydervæggens materiale: Træ  
Tagdækningsmateriale: Metal

#### Areal

Bebygget areal: 60 m2

### Bygningsnr.: 89 (Bygning på fremmed grund)

Adresse: Vængedalen 521 (vejkode: 539), 2600 Glostrup

Bygningens anvendelse: Kolonihavehus (Bygningens anvendelse 540)

Matrikelnr.: 1c

Landsejerlavsnavn: EJBY BY, GLOSTRUP

Beliggenhed (kvalitet): Sikker

Opførelsesår: 1975

Bygningens BFE-nr: 713272

Bygningens kommunale ejendoms nr: 97535

Grundens BFE-nr.: 8728295

Grundens kommunale ejendoms nr.: 2372

#### Materialer

Ydervæggens materiale: Træ  
Tagdækningsmateriale: Fibercement herunder asbest

#### Areal

Bebygget areal: 43 m2

### Bygningsnr.: 90 (Bygning på fremmed grund)

Adresse: Vængedalen 518 (vejkode: 539), 2600 Glostrup

Bygningens anvendelse: Kolonihavehus (Bygningens anvendelse 540)

Matrikelnr.: 1c

Landsejerlavsnavn: EJBY BY, GLOSTRUP

Beliggenhed (kvalitet): Sikker

Opførelsesår: 1976

Bygningens BFE-nr: 713269

Bygningens kommunale ejendoms nr: 97500

Grundens BFE-nr.: 8728295

Grundens kommunale ejendoms nr.: 2372

#### Materialer

Ydervæggens materiale: Træ  
Tagdækningsmateriale: Tagpap med stor hældning

#### Areal

Bebygget areal: 49 m2

### Bygningsnr.: 91 (Bygning på fremmed grund)

Adresse: Vængedalen 905 (vejkode: 539), 2600 Glostrup

Bygningens anvendelse: Kolonihavehus (Bygningens anvendelse 540)

Matrikelnr.: 1c

Landsejerlavsnavn: EJBY BY, GLOSTRUP

Beliggenhed (kvalitet): Sikker

Opførelsesår: 1976

Bygningens BFE-nr: 713384

Bygningens kommunale ejendoms nr: 98884

Grundens BFE-nr.: 8728295

Grundens kommunale ejendoms nr.: 2372

#### Materialer

Ydervæggens materiale: Træ

Tagdækningsmateriale: Tagpap med stor hældning

#### Areal

Bebygget areal: 28 m2

### Bygningsnr.: 92 (Bygning på fremmed grund)

**Adresse: Vængedalen 405 (vejkode: 539), 2600 Glostrup**

Bygningens anvendelse: Kolonihavehus (Bygningens anvendelse 540)

Matrikelnr.: 1c

Beliggenhed (kvalitet): Sikker

Bygningens BFE-nr: 713227

Bygningens kommunale ejendoms nr: 97039

Grundens BFE-nr.: 8728295

Grundens kommunale ejendoms nr.: 2372

#### Materialer

Ydervæggens materiale: Træ

Tagdækningsmateriale: Tagpap med stor hældning

#### Areal

Bebygget areal: 22 m2

Landsejerlavsnavn: EJBY BY, GLOSTRUP

Opførelsesår: 1977

### Bygningsnr.: 93 (Bygning på fremmed grund)

**Adresse: Vængedalen 11 (vejkode: 539), 2600 Glostrup**

Bygningens anvendelse: Kolonihavehus (Bygningens anvendelse 540)

Matrikelnr.: 1c

Beliggenhed (kvalitet): Sikker

Bygningens BFE-nr: 713144

Bygningens kommunale ejendoms nr: 95966

Grundens BFE-nr.: 8728295

Grundens kommunale ejendoms nr.: 2372

#### Materialer

Ydervæggens materiale: Træ

Tagdækningsmateriale: Betontagsten

#### Areal

Bebygget areal: 41 m2

Landsejerlavsnavn: EJBY BY, GLOSTRUP

Opførelsesår: 1976

### Bygningsnr.: 94 (Bygning på fremmed grund)

**Adresse: Vængedalen 516 (vejkode: 539), 2600 Glostrup**

Bygningens anvendelse: Kolonihavehus (Bygningens anvendelse 540)

Matrikelnr.: 1c

Beliggenhed (kvalitet): Sikker

Bygningens BFE-nr: 713267

Bygningens kommunale ejendoms nr: 97489

Grundens BFE-nr.: 8728295

Grundens kommunale ejendoms nr.: 2372

#### Materialer

Ydervæggens materiale: Træ

Tagdækningsmateriale: Tagpap med stor hældning

#### Areal

Bebygget areal: 25 m2

Landsejerlavsnavn: EJBY BY, GLOSTRUP

Opførelsesår: 1976

### Bygningsnr.: 95 (Bygning på fremmed grund)

**Adresse: Vængedalen 922 (vejkode: 539), 2600 Glostrup**

Bygningens anvendelse: Kolonihavehus (Bygningens anvendelse 540)

Matrikelnr.: 1c

Beliggenhed (kvalitet): Sikker

Bygningens BFE-nr: 713401

Bygningens kommunale ejendoms nr: 99317

Grundens BFE-nr.: 8728295

Landsejerlavsnavn: EJBY BY, GLOSTRUP

Opførelsesår: 1975



Grundens kommunale ejendoms nr.: 2372

#### Materialer

Ydervæggens materiale: Træ

Tagdækningsmateriale: Tagpap med stor hældning

#### Areal

Bebygget areal: 63 m2

### Bygningsnr.: 96 (Bygning på fremmed grund)

Adresse: Vængedalen 906 (vejkode: 539), 2600 Glostrup

Bygningens anvendelse: Kolonihavehus (Bygningens anvendelse 540)

Matrikelnr.: 1c

Beliggenhed (kvalitet): Sikker

Bygningens BFE-nr: 713385

Bygningens kommunale ejendoms nr: 98892

Grundens BFE-nr.: 8728295

Grundens kommunale ejendoms nr.: 2372

Landsejerlavsnavn: EJBY BY, GLOSTRUP

Opførelsesår: 1976

#### Materialer

Ydervæggens materiale: Træ

Tagdækningsmateriale: Tagpap med stor hældning

#### Areal

Bebygget areal: 22 m2

### Bygningsnr.: 97 (Bygning på fremmed grund)

Adresse: Vængedalen 628 (vejkode: 539), 2600 Glostrup

Bygningens anvendelse: Kolonihavehus (Bygningens anvendelse 540)

Matrikelnr.: 1c

Beliggenhed (kvalitet): Sikker

Bygningens BFE-nr: 713311

Bygningens kommunale ejendoms nr: 98086

Grundens BFE-nr.: 8728295

Grundens kommunale ejendoms nr.: 2372

Landsejerlavsnavn: EJBY BY, GLOSTRUP

Opførelsesår: 1976

#### Materialer

Ydervæggens materiale: Træ

Tagdækningsmateriale: Fibercement uden asbest

#### Areal

Bebygget areal: 63 m2

### Bygningsnr.: 98 (Bygning på fremmed grund)

Adresse: Vængedalen 406 (vejkode: 539), 2600 Glostrup

Bygningens anvendelse: Kolonihavehus (Bygningens anvendelse 540)

Matrikelnr.: 1c

Beliggenhed (kvalitet): Sikker

Bygningens BFE-nr: 713228

Bygningens kommunale ejendoms nr: 97047

Grundens BFE-nr.: 8728295

Grundens kommunale ejendoms nr.: 2372

Landsejerlavsnavn: EJBY BY, GLOSTRUP

Opførelsesår: 1979

#### Materialer

Ydervæggens materiale: Træ

Tagdækningsmateriale: Fibercement uden asbest

#### Areal

Bebygget areal: 60 m2

### Bygningsnr.: 101 (Bygning på fremmed grund)

Adresse: Vængedalen 904 (vejkode: 539), 2600 Glostrup

Bygningens anvendelse: Kolonihavehus (Bygningens anvendelse 540)

Matrikelnr.: 1c

Beliggenhed (kvalitet): Sikker

Bygningens BFE-nr: 713383

Bygningens kommunale ejendoms nr: 98876

Grundens BFE-nr.: 8728295

Grundens kommunale ejendoms nr.: 2372

Landsejerlavsnavn: EJBY BY, GLOSTRUP

Opførelsesår: 1975

#### Materialer

Ydervæggens materiale: Træ

Tagdækningsmateriale: Tagpap med stor hældning

#### Areal

Bebygget areal: 25 m2

### Bygningsnr.: 102 (Bygning på fremmed grund)

Adresse: Vængedalen 109 (vejkode: 539), 2600 Glostrup

Bygningens anvendelse: Kolonihavehus (Bygningens anvendelse 540)

Matrikelnr.: 1c

Beliggenhed (kvalitet): Sikker

Bygningens BFE-nr: 713159

Bygningens kommunale ejendoms nr: 96113

Grundens BFE-nr.: 8728295

Grundens kommunale ejendoms nr.: 2372

#### Materialer

Ydervæggens materiale: Træ

Tagdækningsmateriale: Tagpap med stor hældning

#### Areal

Bebygget areal: 50 m2

Landsejerlavnavn: EJBY BY, GLOSTRUP

Opførelsesår: 1976

### Bygningsnr.: 103 (Bygning på fremmed grund)

Adresse: Vængedalen 729 (vejkode: 539), 2600 Glostrup

Bygningens anvendelse: Kolonihavehus (Bygningens anvendelse 540)

Matrikelnr.: 1c

Beliggenhed (kvalitet): Sikker

Bygningens BFE-nr: 713344

Bygningens kommunale ejendoms nr: 98442

Grundens BFE-nr.: 8728295

Grundens kommunale ejendoms nr.: 2372

#### Materialer

Ydervæggens materiale: Træ

Tagdækningsmateriale: Tagpap med stor hældning

#### Areal

Bebygget areal: 44 m2

Landsejerlavnavn: EJBY BY, GLOSTRUP

Opførelsesår: 1976

### Bygningsnr.: 104 (Bygning på fremmed grund)

Adresse: Vængedalen 210 (vejkode: 539), 2600 Glostrup

Bygningens anvendelse: Kolonihavehus (Bygningens anvendelse 540)

Matrikelnr.: 1c

Beliggenhed (kvalitet): Sikker

Bygningens BFE-nr: 713178

Bygningens kommunale ejendoms nr: 96334

Grundens BFE-nr.: 8728295

Grundens kommunale ejendoms nr.: 2372

#### Materialer

Ydervæggens materiale: Træ

Tagdækningsmateriale: Fibercement uden asbest

#### Areal

Bebygget areal: 40 m2

Landsejerlavnavn: EJBY BY, GLOSTRUP

Opførelsesår: 1975

### Bygningsnr.: 105 (Bygning på fremmed grund)

Adresse: Vængedalen 833 (vejkode: 539), 2600 Glostrup

Bygningens anvendelse: Kolonihavehus (Bygningens anvendelse 540)

Matrikelnr.: 1c

Beliggenhed (kvalitet): Sikker

Bygningens BFE-nr: 713379

Bygningens kommunale ejendoms nr: 98825

Grundens BFE-nr.: 8728295

Grundens kommunale ejendoms nr.: 2372

#### Materialer

Ydervæggens materiale: Træ

Tagdækningsmateriale: Fibercement herunder asbest

Landsejerlavnavn: EJBY BY, GLOSTRUP

Opførelsesår: 1976

**Areal**

Bebygget areal: 28 m2

**Bygningsnr.: 107 (Bygning på fremmed grund)**

**Adresse: Vængedalen 423 (vejkode: 539), 2600 Glostrup**

Bygningens anvendelse: Kolonihavehus (Bygningens anvendelse 540)

Matrikelnr.: 1c

Beliggenhed (kvalitet): Sikker

Bygningens BFE-nr: 713245

Bygningens kommunale ejendoms nr: 97233

Grundens BFE-nr.: 8728295

Grundens kommunale ejendoms nr.: 2372

**Materialer**

Ydervæggens materiale: Træ

Tagdækningsmateriale: Tagpap med stor hældning

**Areal**

Bebygget areal: 49 m2

Landsejerlavsnavn: EJBY BY, GLOSTRUP

Opførelsesår: 1976

**Bygningsnr.: 108 (Bygning på fremmed grund)**

**Adresse: Vængedalen 828 (vejkode: 539), 2600 Glostrup**

Bygningens anvendelse: Kolonihavehus (Bygningens anvendelse 540)

Matrikelnr.: 1c

Beliggenhed (kvalitet): Sikker

Bygningens BFE-nr: 713375

Bygningens kommunale ejendoms nr: 98787

Grundens BFE-nr.: 8728295

Grundens kommunale ejendoms nr.: 2372

**Materialer**

Ydervæggens materiale: Træ

Tagdækningsmateriale: Tagpap med stor hældning

**Areal**

Bebygget areal: 43 m2

Landsejerlavsnavn: EJBY BY, GLOSTRUP

Opførelsesår: 1977

**Bygningsnr.: 109 (Bygning på fremmed grund)**

**Adresse: Vængedalen 808 (vejkode: 539), 2600 Glostrup**

Bygningens anvendelse: Kolonihavehus (Bygningens anvendelse 540)

Matrikelnr.: 1c

Beliggenhed (kvalitet): Sikker

Bygningens BFE-nr: 713355

Bygningens kommunale ejendoms nr: 98566

Grundens BFE-nr.: 8728295

Grundens kommunale ejendoms nr.: 2372

**Materialer**

Ydervæggens materiale: Andet materiale

Tagdækningsmateriale: Andet materiale

**Areal**

Bebygget areal: 51 m2

Landsejerlavsnavn: EJBY BY, GLOSTRUP

Opførelsesår: 1975

**Bygningsnr.: 110 (Bygning på fremmed grund)**

**Adresse: Vængedalen 317 (vejkode: 539), 2600 Glostrup**

Bygningens anvendelse: Kolonihavehus (Bygningens anvendelse 540)

Matrikelnr.: 1c

Beliggenhed (kvalitet): Sikker

Bygningens BFE-nr: 713211

Bygningens kommunale ejendoms nr: 96695

Grundens BFE-nr.: 8728295

Grundens kommunale ejendoms nr.: 2372

**Materialer**

Ydervæggens materiale: Andet materiale

Tagdækningsmateriale: Andet materiale

**Areal**

Bebygget areal: 28 m2

Landsejerlavsnavn: EJBY BY, GLOSTRUP

Opførelsesår: 1976

**Bygningsnr.: 111 (Bygning på fremmed grund)****Adresse: Vængedalen 902 (vejkode: 539), 2600 Glostrup**

Bygningens anvendelse: Kolonihavehus (Bygningens anvendelse 540)

Matrikelnr.: 1c

Beliggenhed (kvalitet): Sikker

Bygningens BFE-nr: 713381

Bygningens kommunale ejendoms nr: 98841

Grundens BFE-nr.: 8728295

Grundens kommunale ejendoms nr.: 2372

**Materialer**

Ydervæggens materiale: Træ

Tagdækningsmateriale: Tagpap med stor hældning

**Areal**

Bebygget areal: 54 m2

Landsejerlavsnavn: EJBY BY, GLOSTRUP

Opførelsesår: 1975

**Bygningsnr.: 112 (Bygning på fremmed grund)****Adresse: Vængedalen 903 (vejkode: 539), 2600 Glostrup**

Bygningens anvendelse: Kolonihavehus (Bygningens anvendelse 540)

Matrikelnr.: 1c

Beliggenhed (kvalitet): Sikker

Bygningens BFE-nr: 713382

Bygningens kommunale ejendoms nr: 98868

Grundens BFE-nr.: 8728295

Grundens kommunale ejendoms nr.: 2372

**Materialer**

Ydervæggens materiale: Træ

Tagdækningsmateriale: Tagpap med stor hældning

**Areal**

Bebygget areal: 41 m2

Landsejerlavsnavn: EJBY BY, GLOSTRUP

Opførelsesår: 1975

**Bygningsnr.: 113 (Bygning på fremmed grund)****Adresse: Vængedalen 503 (vejkode: 539), 2600 Glostrup**

Bygningens anvendelse: Kolonihavehus (Bygningens anvendelse 540)

Matrikelnr.: 1c

Beliggenhed (kvalitet): Sikker

Bygningens BFE-nr: 713254

Bygningens kommunale ejendoms nr: 97330

Grundens BFE-nr.: 8728295

Grundens kommunale ejendoms nr.: 2372

**Materialer**

Ydervæggens materiale: Træ

Tagdækningsmateriale: Tegl

**Areal**

Bebygget areal: 60 m2

Landsejerlavsnavn: EJBY BY, GLOSTRUP

Opførelsesår: 1976

**Bygningsnr.: 114 (Bygning på fremmed grund)****Adresse: Vængedalen 923 (vejkode: 539), 2600 Glostrup**

Bygningens anvendelse: Kolonihavehus (Bygningens anvendelse 540)

Matrikelnr.: 1c

Beliggenhed (kvalitet): Sikker

Bygningens BFE-nr: 713400

Bygningens kommunale ejendoms nr: 99309

Grundens BFE-nr.: 8728295

Grundens kommunale ejendoms nr.: 2372

**Materialer**

Ydervæggens materiale: Træ

Tagdækningsmateriale: Tagpap med stor hældning

**Areal**

Bebygget areal: 43 m2

Landsejerlavsnavn: EJBY BY, GLOSTRUP

Opførelsesår: 1975

**Bygningsnr.: 116 (Bygning på fremmed grund)****Adresse: Vængedalen 814 (vejkode: 539), 2600 Glostrup**

Bygningens anvendelse: Kolonihavehus (Bygningens anvendelse 540)

Matrikelnr.: 1c

Beliggenhed (kvalitet): Sikker

Bygningens BFE-nr: 713361

Bygningens kommunale ejendoms nr: 98620

Grundens BFE-nr.: 8728295

Grundens kommunale ejendoms nr.: 2372

#### Materialer

Ydervæggens materiale: Træ

Tagdækningsmateriale: Fibercement uden asbest

#### Areal

Bebygget areal: 50 m2

Landsejerlavsnavn: EJBY BY, GLOSTRUP

Opførelsesår: 1976

### Bygningsnr.: 117 (Bygning på fremmed grund)

Adresse: Vængedalen 1 (vejkode: 539), 2600 Glostrup

Bygningens anvendelse: Kolonihavehus (Bygningens anvendelse 540)

Matrikelnr.: 1c

Beliggenhed (kvalitet): Sikker

Bygningens BFE-nr: 713134

Bygningens kommunale ejendoms nr: 95850

Grundens BFE-nr.: 8728295

Grundens kommunale ejendoms nr.: 2372

#### Materialer

Ydervæggens materiale: Træ

Tagdækningsmateriale: Fibercement herunder asbest

#### Areal

Bebygget areal: 45 m2

Landsejerlavsnavn: EJBY BY, GLOSTRUP

Opførelsesår: 1976

### Bygningsnr.: 118 (Bygning på fremmed grund)

Adresse: Vængedalen 620 (vejkode: 539), 2600 Glostrup

Bygningens anvendelse: Kolonihavehus (Bygningens anvendelse 540)

Matrikelnr.: 1c

Beliggenhed (kvalitet): Sikker

Bygningens BFE-nr: 713303

Bygningens kommunale ejendoms nr: 97993

Grundens BFE-nr.: 8728295

Grundens kommunale ejendoms nr.: 2372

#### Materialer

Ydervæggens materiale: Træ

Tagdækningsmateriale: Tagpap med stor hældning

#### Areal

Bebygget areal: 46 m2

Landsejerlavsnavn: EJBY BY, GLOSTRUP

Opførelsesår: 1976

### Bygningsnr.: 119 (Bygning på fremmed grund)

Adresse: Vængedalen 326 (vejkode: 539), 2600 Glostrup

Bygningens anvendelse: Kolonihavehus (Bygningens anvendelse 540)

Matrikelnr.: 1c

Beliggenhed (kvalitet): Sikker

Bygningens BFE-nr: 713220

Bygningens kommunale ejendoms nr: 96962

Grundens BFE-nr.: 8728295

Grundens kommunale ejendoms nr.: 2372

#### Materialer

Ydervæggens materiale: Træ

Tagdækningsmateriale: Tagpap med stor hældning

#### Areal

Bebygget areal: 44 m2

Landsejerlavsnavn: EJBY BY, GLOSTRUP

Opførelsesår: 1976

### Bygningsnr.: 120 (Bygning på fremmed grund)

Adresse: Vængedalen 907 (vejkode: 539), 2600 Glostrup

Bygningens anvendelse: Kolonihavehus (Bygningens anvendelse 540)

Matrikelnr.: 1c

Landsejerlavsnavn: EJBY BY, GLOSTRUP

Beliggenhed (kvalitet): Sikker  
Bygningens BFE-nr: 713386  
Bygningens kommunale ejendoms nr: 98906  
Grundens BFE-nr.: 8728295  
Grundens kommunale ejendoms nr.: 2372

Opførelsesår: 1975

#### Materialer

Ydervæggens materiale: Træ  
Tagdækningsmateriale: Tagpap med stor hældning

#### Areal

Bebygget areal: 38 m2

### Bygningsnr.: 121 (Bygning på fremmed grund)

Adresse: Vængedalen 12 (vejkode: 539), 2600 Glostrup

Bygningens anvendelse: Kolonihavehus (Bygningens anvendelse 540)

Matrikelnr.: 1c

Landsejerlavsnavn: EJBY BY, GLOSTRUP

Beliggenhed (kvalitet): Sikker

Opførelsesår: 1976

Bygningens BFE-nr: 713145

Bygningens kommunale ejendoms nr: 95974

Grundens BFE-nr.: 8728295

Grundens kommunale ejendoms nr.: 2372

#### Materialer

Ydervæggens materiale: Træ  
Tagdækningsmateriale: Tagpap med stor hældning

#### Areal

Bebygget areal: 21 m2

### Bygningsnr.: 122 (Bygning på fremmed grund)

Adresse: Vængedalen 803 (vejkode: 539), 2600 Glostrup

Bygningens anvendelse: Kolonihavehus (Bygningens anvendelse 540)

Matrikelnr.: 1c

Landsejerlavsnavn: EJBY BY, GLOSTRUP

Beliggenhed (kvalitet): Sikker

Opførelsesår: 1975

Bygningens BFE-nr: 713350

Bygningens kommunale ejendoms nr: 98507

Grundens BFE-nr.: 8728295

Grundens kommunale ejendoms nr.: 2372

#### Materialer

Ydervæggens materiale: Træ  
Tagdækningsmateriale: Tagpap med stor hældning

#### Areal

Bebygget areal: 50 m2

### Bygningsnr.: 123 (Bygning på fremmed grund)

Adresse: Vængedalen 612 (vejkode: 539), 2600 Glostrup

Bygningens anvendelse: Kolonihavehus (Bygningens anvendelse 540)

Matrikelnr.: 1c

Landsejerlavsnavn: EJBY BY, GLOSTRUP

Beliggenhed (kvalitet): Sikker

Opførelsesår: 2004

Bygningens BFE-nr: 713295

Bygningens kommunale ejendoms nr: 97918

Grundens BFE-nr.: 8728295

Grundens kommunale ejendoms nr.: 2372

#### Materialer

Ydervæggens materiale: Træ  
Tagdækningsmateriale: Tegl

#### Areal

Bebygget areal: 60 m2

### Bygningsnr.: 124 (Bygning på fremmed grund)

Adresse: Vængedalen 801 (vejkode: 539), 2600 Glostrup

Bygningens anvendelse: Kolonihavehus (Bygningens anvendelse 540)

Matrikelnr.: 1c

Landsejerlavsnavn: EJBY BY, GLOSTRUP

Beliggenhed (kvalitet): Sikker

Opførelsesår: 1975

Bygningens BFE-nr: 713348

Bygningens kommunale ejendoms nr: 98485

Grundens BFE-nr.: 8728295

Grundens kommunale ejendoms nr.: 2372

#### Materialer

Ydervæggens materiale: Træ

Tagdækningsmateriale: Tagpap med stor hældning

#### Areal

Bebygget areal: 37 m2

### Bygningsnr.: 125 (Bygning på fremmed grund)

Adresse: Vængedalen 506 (vejkode: 539), 2600 Glostrup

Bygningens anvendelse: Kolonihavehus (Bygningens anvendelse 540)

Matrikelnr.: 1c

Beliggenhed (kvalitet): Sikker

Bygningens BFE-nr: 713257

Bygningens kommunale ejendoms nr: 97365

Grundens BFE-nr.: 8728295

Grundens kommunale ejendoms nr.: 2372

#### Materialer

Ydervæggens materiale: Træ

Tagdækningsmateriale: Tagpap med stor hældning

#### Areal

Bebygget areal: 41 m2

Landsejerlavsnavn: EJBY BY, GLOSTRUP

Opførelsesår: 1976

### Bygningsnr.: 126 (Bygning på fremmed grund)

Adresse: Vængedalen 929 (vejkode: 539), 2600 Glostrup

Bygningens anvendelse: Kolonihavehus (Bygningens anvendelse 540)

Matrikelnr.: 1c

Beliggenhed (kvalitet): Sikker

Bygningens BFE-nr: 713406

Bygningens kommunale ejendoms nr: 99376

Grundens BFE-nr.: 8728295

Grundens kommunale ejendoms nr.: 2372

#### Materialer

Ydervæggens materiale: Træ

Tagdækningsmateriale: Tagpap med stor hældning

#### Areal

Bebygget areal: 54 m2

Landsejerlavsnavn: EJBY BY, GLOSTRUP

Opførelsesår: 1975

### Bygningsnr.: 127 (Bygning på fremmed grund)

Adresse: Vængedalen 522 (vejkode: 539), 2600 Glostrup

Bygningens anvendelse: Kolonihavehus (Bygningens anvendelse 540)

Matrikelnr.: 1c

Beliggenhed (kvalitet): Sikker

Bygningens BFE-nr: 713273

Bygningens kommunale ejendoms nr: 97543

Grundens BFE-nr.: 8728295

Grundens kommunale ejendoms nr.: 2372

#### Materialer

Ydervæggens materiale: Træ

Tagdækningsmateriale: Fibercement uden asbest

#### Areal

Bebygget areal: 40 m2

Landsejerlavsnavn: EJBY BY, GLOSTRUP

Opførelsesår: 1994

### Bygningsnr.: 128 (Bygning på fremmed grund)

Adresse: Vængedalen 407 (vejkode: 539), 2600 Glostrup

Bygningens anvendelse: Kolonihavehus (Bygningens anvendelse 540)

Matrikelnr.: 1c

Beliggenhed (kvalitet): Sikker

Bygningens BFE-nr: 713229

Bygningens kommunale ejendoms nr: 97055

Grundens BFE-nr.: 8728295

Landsejerlavsnavn: EJBY BY, GLOSTRUP

Opførelsesår: 1975

Grundens kommunale ejendoms nr.: 2372

#### Materialer

Ydervæggens materiale: Træ

Tagdækningsmateriale: Tagpap med stor hældning

#### Areal

Bebygget areal: 48 m2

### Bygningsnr.: 131 (Bygning på fremmed grund)

Adresse: Vængedalen 913 (vejkode: 539), 2600 Glostrup

Bygningens anvendelse: Kolonihavehus (Bygningens anvendelse 540)

Matrikelnr.: 1c

Beliggenhed (kvalitet): Sikker

Bygningens BFE-nr: 713392

Bygningens kommunale ejendoms nr: 98965

Grundens BFE-nr.: 8728295

Grundens kommunale ejendoms nr.: 2372

Landsejerlavsnavn: EJBY BY, GLOSTRUP

Opførelsesår: 1976

#### Materialer

Ydervæggens materiale: Træ

Tagdækningsmateriale: Tagpap med stor hældning

#### Areal

Bebygget areal: 38 m2

### Bygningsnr.: 132 (Bygning på fremmed grund)

Adresse: Vængedalen 219 (vejkode: 539), 2600 Glostrup

Bygningens anvendelse: Kolonihavehus (Bygningens anvendelse 540)

Matrikelnr.: 1c

Beliggenhed (kvalitet): Sikker

Bygningens BFE-nr: 713187

Bygningens kommunale ejendoms nr: 96423

Grundens BFE-nr.: 8728295

Grundens kommunale ejendoms nr.: 2372

Landsejerlavsnavn: EJBY BY, GLOSTRUP

Opførelsesår: 1976

#### Materialer

Ydervæggens materiale: Andet materiale

Tagdækningsmateriale: Andet materiale

#### Areal

Bebygget areal: 50 m2

### Bygningsnr.: 133 (Bygning på fremmed grund)

Adresse: Vængedalen 730 (vejkode: 539), 2600 Glostrup

Bygningens anvendelse: Kolonihavehus (Bygningens anvendelse 540)

Matrikelnr.: 1c

Beliggenhed (kvalitet): Sikker

Bygningens BFE-nr: 713345

Bygningens kommunale ejendoms nr: 98450

Grundens BFE-nr.: 8728295

Grundens kommunale ejendoms nr.: 2372

Landsejerlavsnavn: EJBY BY, GLOSTRUP

Opførelsesår: 1976

#### Materialer

Ydervæggens materiale: Træ

Tagdækningsmateriale: Tagpap med stor hældning

#### Areal

Bebygget areal: 50 m2

### Bygningsnr.: 135 (Bygning på fremmed grund)

Adresse: Vængedalen 409 (vejkode: 539), 2600 Glostrup

Bygningens anvendelse: Kolonihavehus (Bygningens anvendelse 540)

Matrikelnr.: 1c

Beliggenhed (kvalitet): Sikker

Bygningens BFE-nr: 713231

Bygningens kommunale ejendoms nr: 97071

Grundens BFE-nr.: 8728295

Grundens kommunale ejendoms nr.: 2372

Landsejerlavsnavn: EJBY BY, GLOSTRUP

Opførelsesår: 1975

#### Materialer



Ydervæggens materiale: Træ

Tagdækningsmateriale: Tagpap med stor hældning

#### Areal

Bebygget areal: 42 m2

### Bygningsnr.: 137 (Bygning på fremmed grund)

Adresse: Vængedalen 420 (vejkode: 539), 2600 Glostrup

Bygningens anvendelse: Kolonihavehus (Bygningens anvendelse 540)

Matrikelnr.: 1c

Beliggenhed (kvalitet): Sikker

Bygningens BFE-nr: 713242

Bygningens kommunale ejendoms nr: 97209

Grundens BFE-nr.: 8728295

Grundens kommunale ejendoms nr.: 2372

#### Materialer

Ydervæggens materiale: Træ

Tagdækningsmateriale: Tagpap med stor hældning

#### Areal

Bebygget areal: 43 m2

Landsejerlavnavn: EJBY BY, GLOSTRUP

Opførelsesår: 1976

### Bygningsnr.: 138 (Bygning på fremmed grund)

Adresse: Vængedalen 304 (vejkode: 539), 2600 Glostrup

Bygningens anvendelse: Kolonihavehus (Bygningens anvendelse 540)

Matrikelnr.: 1c

Beliggenhed (kvalitet): Sikker

Bygningens BFE-nr: 713198

Bygningens kommunale ejendoms nr: 96547

Grundens BFE-nr.: 8728295

Grundens kommunale ejendoms nr.: 2372

#### Materialer

Ydervæggens materiale: Træ

Tagdækningsmateriale: Andet materiale

#### Areal

Bebygget areal: 33 m2

Landsejerlavnavn: EJBY BY, GLOSTRUP

Opførelsesår: 1976

### Bygningsnr.: 139 (Bygning på fremmed grund)

Adresse: Vængedalen 817 (vejkode: 539), 2600 Glostrup

Bygningens anvendelse: Kolonihavehus (Bygningens anvendelse 540)

Matrikelnr.: 1c

Beliggenhed (kvalitet): Sikker

Bygningens BFE-nr: 713364

Bygningens kommunale ejendoms nr: 98655

Grundens BFE-nr.: 8728295

Grundens kommunale ejendoms nr.: 2372

#### Materialer

Ydervæggens materiale: Træ

Tagdækningsmateriale: Tagpap med stor hældning

#### Areal

Bebygget areal: 40 m2

Landsejerlavnavn: EJBY BY, GLOSTRUP

Opførelsesår: 1975

### Bygningsnr.: 141 (Bygning på fremmed grund)

Adresse: Vængedalen 724 (vejkode: 539), 2600 Glostrup

Bygningens anvendelse: Kolonihavehus (Bygningens anvendelse 540)

Matrikelnr.: 1c

Beliggenhed (kvalitet): Sikker

Bygningens BFE-nr: 713339

Bygningens kommunale ejendoms nr: 98388

Grundens BFE-nr.: 8728295

Grundens kommunale ejendoms nr.: 2372

#### Materialer

Ydervæggens materiale: Træ

Tagdækningsmateriale: Tagpap med stor hældning

Landsejerlavnavn: EJBY BY, GLOSTRUP

Opførelsesår: 1975

**Areal**

Bebygget areal: 50 m2

**Bygningsnr.: 142 (Bygning på fremmed grund)**

**Adresse: Vængedalen 610 (vejkode: 539), 2600 Glostrup**

Bygningens anvendelse: Kolonihavehus (Bygningens anvendelse 540)

Matrikelnr.: 1c

Beliggenhed (kvalitet): Sikker

Bygningens BFE-nr: 713293

Bygningens kommunale ejendoms nr: 97888

Grundens BFE-nr.: 8728295

Grundens kommunale ejendoms nr.: 2372

**Materialer**

Ydervæggens materiale: Træ

Tagdækningsmateriale: Tagpap med stor hældning

**Areal**

Bebygget areal: 48 m2

Landsejerlavsnavn: EJBY BY, GLOSTRUP

Opførelsesår: 1976

**Bygningsnr.: 143 (Bygning på fremmed grund)**

**Adresse: Vængedalen 3 (vejkode: 539), 2600 Glostrup**

Bygningens anvendelse: Kolonihavehus (Bygningens anvendelse 540)

Matrikelnr.: 1c

Beliggenhed (kvalitet): Sikker

Bygningens BFE-nr: 713136

Bygningens kommunale ejendoms nr: 95877

Grundens BFE-nr.: 8728295

Grundens kommunale ejendoms nr.: 2372

**Materialer**

Ydervæggens materiale: Træ

Tagdækningsmateriale: Fibercement herunder asbest

**Areal**

Bebygget areal: 63 m2

Landsejerlavsnavn: EJBY BY, GLOSTRUP

Opførelsesår: 1977

**Bygningsnr.: 144 (Bygning på fremmed grund)**

**Adresse: Vængedalen 413 (vejkode: 539), 2600 Glostrup**

Bygningens anvendelse: Kolonihavehus (Bygningens anvendelse 540)

Matrikelnr.: 1c

Beliggenhed (kvalitet): Sikker

Bygningens BFE-nr: 713235

Bygningens kommunale ejendoms nr: 97136

Grundens BFE-nr.: 8728295

Grundens kommunale ejendoms nr.: 2372

**Materialer**

Ydervæggens materiale: Træ

Tagdækningsmateriale: Tagpap med stor hældning

**Areal**

Bebygget areal: 60 m2

Landsejerlavsnavn: EJBY BY, GLOSTRUP

Opførelsesår: 2001

**Bygningsnr.: 145 (Bygning på fremmed grund)**

**Adresse: Vængedalen 410 (vejkode: 539), 2600 Glostrup**

Bygningens anvendelse: Kolonihavehus (Bygningens anvendelse 540)

Matrikelnr.: 1c

Beliggenhed (kvalitet): Sikker

Bygningens BFE-nr: 713232

Bygningens kommunale ejendoms nr: 97098

Grundens BFE-nr.: 8728295

Grundens kommunale ejendoms nr.: 2372

**Materialer**

Ydervæggens materiale: Træ

Tagdækningsmateriale: Tagpap med stor hældning

**Areal**

Bebygget areal: 35 m2

Landsejerlavsnavn: EJBY BY, GLOSTRUP

Opførelsesår: 1975

**Bygningsnr.: 146 (Bygning på fremmed grund)****Adresse: Vængedalen 909 (vejkode: 539), 2600 Glostrup**

Bygningens anvendelse: Kolonihavehus (Bygningens anvendelse 540)

Matrikelnr.: 1c

Beliggenhed (kvalitet): Sikker

Bygningens BFE-nr: 713388

Bygningens kommunale ejendoms nr: 98922

Grundens BFE-nr.: 8728295

Grundens kommunale ejendoms nr.: 2372

**Materialer**

Ydervæggens materiale: Træ

Tagdækningsmateriale: Tagpap med stor hældning

**Areal**

Bebygget areal: 38 m2

Landsejerlavsnavn: EJBY BY, GLOSTRUP

Opførelsesår: 1975

**Bygningsnr.: 147 (Bygning på fremmed grund)****Adresse: Vængedalen 627 (vejkode: 539), 2600 Glostrup**

Bygningens anvendelse: Kolonihavehus (Bygningens anvendelse 540)

Matrikelnr.: 1c

Beliggenhed (kvalitet): Sikker

Bygningens BFE-nr: 713310

Bygningens kommunale ejendoms nr: 98078

Grundens BFE-nr.: 8728295

Grundens kommunale ejendoms nr.: 2372

**Materialer**

Ydervæggens materiale: Træ

Tagdækningsmateriale: Fibercement uden asbest

**Areal**

Bebygget areal: 35 m2

Landsejerlavsnavn: EJBY BY, GLOSTRUP

Opførelsesår: 1999

**Bygningsnr.: 148 (Bygning på fremmed grund)****Adresse: Vængedalen 301 (vejkode: 539), 2600 Glostrup**

Bygningens anvendelse: Kolonihavehus (Bygningens anvendelse 540)

Matrikelnr.: 1c

Beliggenhed (kvalitet): Sikker

Bygningens BFE-nr: 713195

Bygningens kommunale ejendoms nr: 96512

Grundens BFE-nr.: 8728295

Grundens kommunale ejendoms nr.: 2372

**Materialer**

Ydervæggens materiale: Træ

Tagdækningsmateriale: Tagpap med stor hældning

**Areal**

Bebygget areal: 44 m2

Landsejerlavsnavn: EJBY BY, GLOSTRUP

Opførelsesår: 1976

**Bygningsnr.: 149 (Bygning på fremmed grund)****Adresse: Vængedalen 103 (vejkode: 539), 2600 Glostrup**

Bygningens anvendelse: Kolonihavehus (Bygningens anvendelse 540)

Matrikelnr.: 1c

Beliggenhed (kvalitet): Sikker

Bygningens BFE-nr: 713153

Bygningens kommunale ejendoms nr: 96059

Grundens BFE-nr.: 8728295

Grundens kommunale ejendoms nr.: 2372

**Materialer**

Ydervæggens materiale: Andet materiale

Tagdækningsmateriale: Andet materiale

**Areal**

Bebygget areal: 31 m2

Landsejerlavsnavn: EJBY BY, GLOSTRUP

Opførelsesår: 1976

**Bygningsnr.: 150 (Bygning på fremmed grund)****Adresse: Vængedalen 502 (vejkode: 539), 2600 Glostrup**

Bygningens anvendelse: Kolonihavehus (Bygningens anvendelse 540)

Matrikelnr.: 1c

Beliggenhed (kvalitet): Sikker

Bygningens BFE-nr: 713253

Bygningens kommunale ejendoms nr: 97322

Grundens BFE-nr.: 8728295

Grundens kommunale ejendoms nr.: 2372

#### Materialer

Ydervæggens materiale: Træ

Tagdækningsmateriale: Tagpap med stor hældning

#### Areal

Bebygget areal: 49 m2

Landsejerlavsnavn: EJBY BY, GLOSTRUP

Opførelsesår: 1975

### Bygningsnr.: 151 (Bygning på fremmed grund)

Adresse: Vængedalen 615 (vejkode: 539), 2600 Glostrup

Bygningens anvendelse: Kolonihavehus (Bygningens anvendelse 540)

Matrikelnr.: 1c

Beliggenhed (kvalitet): Sikker

Bygningens BFE-nr: 713298

Bygningens kommunale ejendoms nr: 97942

Grundens BFE-nr.: 8728295

Grundens kommunale ejendoms nr.: 2372

#### Materialer

Ydervæggens materiale: Træ

Tagdækningsmateriale: Tagpap med stor hældning

#### Areal

Bebygget areal: 36 m2

Landsejerlavsnavn: EJBY BY, GLOSTRUP

Opførelsesår: 1979

### Bygningsnr.: 154 (Bygning på fremmed grund)

Adresse: Vængedalen 921 (vejkode: 539), 2600 Glostrup

Bygningens anvendelse: Kolonihavehus (Bygningens anvendelse 540)

Matrikelnr.: 1c

Beliggenhed (kvalitet): Sikker

Bygningens BFE-nr: 713399

Bygningens kommunale ejendoms nr: 99058

Grundens BFE-nr.: 8728295

Grundens kommunale ejendoms nr.: 2372

#### Materialer

Ydervæggens materiale: Træ

Tagdækningsmateriale: Tagpap med stor hældning

#### Areal

Bebygget areal: 41 m2

Landsejerlavsnavn: EJBY BY, GLOSTRUP

Opførelsesår: 1976

### Bygningsnr.: 155 (Bygning på fremmed grund)

Adresse: Vængedalen 220 (vejkode: 539), 2600 Glostrup

Bygningens anvendelse: Kolonihavehus (Bygningens anvendelse 540)

Matrikelnr.: 1c

Beliggenhed (kvalitet): Sikker

Bygningens BFE-nr: 713188

Bygningens kommunale ejendoms nr: 96431

Grundens BFE-nr.: 8728295

Grundens kommunale ejendoms nr.: 2372

#### Materialer

Ydervæggens materiale: Træ

Tagdækningsmateriale: Tagpap med stor hældning

#### Areal

Bebygget areal: 41 m2

Landsejerlavsnavn: EJBY BY, GLOSTRUP

Opførelsesår: 1976

### Bygningsnr.: 156 (Bygning på fremmed grund)

Adresse: Vængedalen 113 (vejkode: 539), 2600 Glostrup

Bygningens anvendelse: Kolonihavehus (Bygningens anvendelse 540)

Matrikelnr.: 1c

Landsejerlavsnavn: EJBY BY, GLOSTRUP

Beliggenhed (kvalitet): Sikker  
Bygningens BFE-nr: 713163  
Bygningens kommunale ejendoms nr: 96164  
Grundens BFE-nr.: 8728295  
Grundens kommunale ejendoms nr.: 2372

Opførelsesår: 1977

#### Materialer

Ydervæggens materiale: Træ  
Tagdækningsmateriale: Tagpap med stor hældning

#### Areal

Bebygget areal: 46 m2

### Bygningsnr.: 157 (Bygning på fremmed grund)

Adresse: Vængedalen 205 (vejkode: 539), 2600 Glostrup

Bygningens anvendelse: Kolonihavehus (Bygningens anvendelse 540)

Matrikelnr.: 1c

Beliggenhed (kvalitet): Sikker

Bygningens BFE-nr: 713173

Bygningens kommunale ejendoms nr: 96261

Grundens BFE-nr.: 8728295

Grundens kommunale ejendoms nr.: 2372

#### Materialer

Ydervæggens materiale: Træ  
Tagdækningsmateriale: Fibercement herunder asbest

#### Areal

Bebygget areal: 50 m2

Landsejerlavsnavn: EJBY BY, GLOSTRUP

Opførelsesår: 1976

### Bygningsnr.: 158 (Bygning på fremmed grund)

Adresse: Vængedalen 802 (vejkode: 539), 2600 Glostrup

Bygningens anvendelse: Kolonihavehus (Bygningens anvendelse 540)

Matrikelnr.: 1c

Beliggenhed (kvalitet): Sikker

Bygningens BFE-nr: 713349

Bygningens kommunale ejendoms nr: 98493

Grundens BFE-nr.: 8728295

Grundens kommunale ejendoms nr.: 2372

#### Materialer

Ydervæggens materiale: Træ  
Tagdækningsmateriale: Fibercement uden asbest

#### Areal

Bebygget areal: 50 m2

Landsejerlavsnavn: EJBY BY, GLOSTRUP

Opførelsesår: 1975

### Bygningsnr.: 161 (Bygning på fremmed grund)

Adresse: Vængedalen 511 (vejkode: 539), 2600 Glostrup

Bygningens anvendelse: Kolonihavehus (Bygningens anvendelse 540)

Matrikelnr.: 1c

Beliggenhed (kvalitet): Sikker

Bygningens BFE-nr: 713262

Bygningens kommunale ejendoms nr: 97438

Grundens BFE-nr.: 8728295

Grundens kommunale ejendoms nr.: 2372

#### Materialer

Ydervæggens materiale: Træ  
Tagdækningsmateriale: Fibercement herunder asbest

#### Areal

Bebygget areal: 44 m2

Landsejerlavsnavn: EJBY BY, GLOSTRUP

Opførelsesår: 1991

### Bygningsnr.: 162 (Bygning på fremmed grund)

Adresse: Vængedalen 820 (vejkode: 539), 2600 Glostrup

Bygningens anvendelse: Kolonihavehus (Bygningens anvendelse 540)

Matrikelnr.: 1c

Beliggenhed (kvalitet): Sikker

Bygningens BFE-nr: 713367

Landsejerlavsnavn: EJBY BY, GLOSTRUP

Opførelsesår: 1975

Bygningens kommunale ejendoms nr: 98698

Grundens BFE-nr.: 8728295

Grundens kommunale ejendoms nr.: 2372

#### Materialer

Ydervæggens materiale: Træ

Tagdækningsmateriale: Tagpap med stor hældning

#### Areal

Bebygget areal: 31 m2

### Bygningsnr.: 163 (Bygning på fremmed grund)

Adresse: Vængedalen 408 (vejkode: 539), 2600 Glostrup

Bygningens anvendelse: Kolonihavehus (Bygningens anvendelse 540)

Matrikelnr.: 1c

Beliggenhed (kvalitet): Sikker

Bygningens BFE-nr: 713230

Bygningens kommunale ejendoms nr: 97063

Grundens BFE-nr.: 8728295

Grundens kommunale ejendoms nr.: 2372

#### Materialer

Ydervæggens materiale: Træ

Tagdækningsmateriale: Tagpap med stor hældning

#### Areal

Bebygget areal: 42 m2

Landsejerlavsnavn: EJBY BY, GLOSTRUP

Opførelsesår: 1975

### Bygningsnr.: 164 (Bygning på fremmed grund)

Adresse: Vængedalen 330 (vejkode: 539), 2600 Glostrup

Bygningens anvendelse: Kolonihavehus (Bygningens anvendelse 540)

Matrikelnr.: 1c

Beliggenhed (kvalitet): Sikker

Bygningens BFE-nr: 713222

Bygningens kommunale ejendoms nr: 96989

Grundens BFE-nr.: 8728295

Grundens kommunale ejendoms nr.: 2372

#### Materialer

Ydervæggens materiale: Træ

Tagdækningsmateriale: Tagpap med stor hældning

#### Areal

Bebygget areal: 53 m2

Landsejerlavsnavn: EJBY BY, GLOSTRUP

Opførelsesår: 1976

### Bygningsnr.: 166 (Bygning på fremmed grund)

Adresse: Vængedalen 812 (vejkode: 539), 2600 Glostrup

Bygningens anvendelse: Kolonihavehus (Bygningens anvendelse 540)

Matrikelnr.: 1c

Beliggenhed (kvalitet): Sikker

Bygningens BFE-nr: 713359

Bygningens kommunale ejendoms nr: 98604

Grundens BFE-nr.: 8728295

Grundens kommunale ejendoms nr.: 2372

#### Materialer

Ydervæggens materiale: Træ

Tagdækningsmateriale: Tagpap med stor hældning

#### Areal

Bebygget areal: 34 m2

Landsejerlavsnavn: EJBY BY, GLOSTRUP

Opførelsesår: 1979

### Bygningsnr.: 167 (Bygning på fremmed grund)

Adresse: Vængedalen 323 (vejkode: 539), 2600 Glostrup

Bygningens anvendelse: Kolonihavehus (Bygningens anvendelse 540)

Matrikelnr.: 1c

Beliggenhed (kvalitet): Sikker

Bygningens BFE-nr: 713217

Bygningens kommunale ejendoms nr: 96938

Grundens BFE-nr.: 8728295

Landsejerlavsnavn: EJBY BY, GLOSTRUP

Opførelsesår: 2007

Grundens kommunale ejendoms nr.: 2372

#### Materialer

Ydervæggens materiale: Træ

Tagdækningsmateriale: Tagpap med stor hældning

#### Areal

Bebygget areal: 54 m2

### Bygningsnr.: 168 (Bygning på fremmed grund)

Adresse: Vængedalen 501 (vejkode: 539), 2600 Glostrup

Bygningens anvendelse: Kolonihavehus (Bygningens anvendelse 540)

Matrikelnr.: 1c

Beliggenhed (kvalitet): Sikker

Bygningens BFE-nr: 713252

Bygningens kommunale ejendoms nr: 97314

Grundens BFE-nr.: 8728295

Grundens kommunale ejendoms nr.: 2372

Landsejerlavsnavn: EJBY BY, GLOSTRUP

Opførelsesår: 1976

#### Materialer

Ydervæggens materiale: Letbetonsten

Tagdækningsmateriale: Tagpap med stor hældning

#### Areal

Bebygget areal: 46 m2

### Bygningsnr.: 169 (Bygning på fremmed grund)

Adresse: Vængedalen 728 (vejkode: 539), 2600 Glostrup

Bygningens anvendelse: Kolonihavehus (Bygningens anvendelse 540)

Matrikelnr.: 1c

Beliggenhed (kvalitet): Sikker

Bygningens BFE-nr: 713343

Bygningens kommunale ejendoms nr: 98434

Grundens BFE-nr.: 8728295

Grundens kommunale ejendoms nr.: 2372

Landsejerlavsnavn: EJBY BY, GLOSTRUP

Opførelsesår: 1975

#### Materialer

Ydervæggens materiale: Træ

Tagdækningsmateriale: Tagpap med stor hældning

#### Areal

Bebygget areal: 60 m2

### Bygningsnr.: 170 (Bygning på fremmed grund)

Adresse: Vængedalen 14 (vejkode: 539), 2600 Glostrup

Bygningens anvendelse: Kolonihavehus (Bygningens anvendelse 540)

Matrikelnr.: 1c

Beliggenhed (kvalitet): Sikker

Bygningens BFE-nr: 713147

Bygningens kommunale ejendoms nr: 95990

Grundens BFE-nr.: 8728295

Grundens kommunale ejendoms nr.: 2372

Landsejerlavsnavn: EJBY BY, GLOSTRUP

Opførelsesår: 1976

#### Materialer

Ydervæggens materiale: Træ

Tagdækningsmateriale: Tagpap med stor hældning

#### Areal

Bebygget areal: 34 m2

### Bygningsnr.: 171 (Bygning på fremmed grund)

Adresse: Vængedalen 203 (vejkode: 539), 2600 Glostrup

Bygningens anvendelse: Kolonihavehus (Bygningens anvendelse 540)

Matrikelnr.: 1c

Beliggenhed (kvalitet): Sikker

Bygningens BFE-nr: 713171

Bygningens kommunale ejendoms nr: 96245

Grundens BFE-nr.: 8728295

Grundens kommunale ejendoms nr.: 2372

Landsejerlavsnavn: EJBY BY, GLOSTRUP

Opførelsesår: 1976

#### Materialer

Ydervæggens materiale: Andet materiale

Tagdækningsmateriale: Andet materiale

#### Areal

Bebygget areal: 50 m2

### Bygningsnr.: 172 (Bygning på fremmed grund)

Adresse: Vængedalen 319 (vejkode: 539), 2600 Glostrup

Bygningens anvendelse: Kolonihavehus (Bygningens anvendelse 540)

Matrikelnr.: 1c

Beliggenhed (kvalitet): Sikker

Bygningens BFE-nr: 713213

Bygningens kommunale ejendoms nr: 96717

Grundens BFE-nr.: 8728295

Grundens kommunale ejendoms nr.: 2372

#### Materialer

Ydervæggens materiale: Træ

Tagdækningsmateriale: Fibercement uden asbest

#### Areal

Bebygget areal: 58 m2

Landsejerlavnavn: EJBY BY, GLOSTRUP

Opførelsesår: 2011

### Bygningsnr.: 173 (Bygning på fremmed grund)

Adresse: Vængedalen 307 (vejkode: 539), 2600 Glostrup

Bygningens anvendelse: Kolonihavehus (Bygningens anvendelse 540)

Matrikelnr.: 1c

Beliggenhed (kvalitet): Sikker

Bygningens BFE-nr: 713201

Bygningens kommunale ejendoms nr: 96571

Grundens BFE-nr.: 8728295

Grundens kommunale ejendoms nr.: 2372

#### Materialer

Ydervæggens materiale: Træ

Tagdækningsmateriale: Tagpap med stor hældning

#### Areal

Bebygget areal: 60 m2

Landsejerlavnavn: EJBY BY, GLOSTRUP

Opførelsesår: 1976

### Bygningsnr.: 174 (Bygning på fremmed grund)

Adresse: Vængedalen 112 (vejkode: 539), 2600 Glostrup

Bygningens anvendelse: Kolonihavehus (Bygningens anvendelse 540)

Matrikelnr.: 1c

Beliggenhed (kvalitet): Sikker

Bygningens BFE-nr: 713162

Bygningens kommunale ejendoms nr: 96156

Grundens BFE-nr.: 8728295

Grundens kommunale ejendoms nr.: 2372

#### Materialer

Ydervæggens materiale: Andet materiale

Tagdækningsmateriale: Andet materiale

#### Areal

Bebygget areal: 50 m2

Landsejerlavnavn: EJBY BY, GLOSTRUP

Opførelsesår: 1976

### Bygningsnr.: 176 (Bygning på fremmed grund)

Adresse: Vængedalen 526 (vejkode: 539), 2600 Glostrup

Bygningens anvendelse: Kolonihavehus (Bygningens anvendelse 540)

Matrikelnr.: 1c

Beliggenhed (kvalitet): Sikker

Bygningens BFE-nr: 713277

Bygningens kommunale ejendoms nr: 97594

Grundens BFE-nr.: 8728295

Grundens kommunale ejendoms nr.: 2372

#### Materialer

Ydervæggens materiale: Træ

Tagdækningsmateriale: Tagpap med stor hældning

Landsejerlavnavn: EJBY BY, GLOSTRUP

Opførelsesår: 1976



**Areal**

Bebygget areal: 45 m2

**Bygningsnr.: 177 (Bygning på fremmed grund)**

**Adresse: Vængedalen 305 (vejkode: 539), 2600 Glostrup**

Bygningens anvendelse: Kolonihavehus (Bygningens anvendelse 540)

Matrikelnr.: 1c

Beliggenhed (kvalitet): Sikker

Bygningens BFE-nr: 713199

Bygningens kommunale ejendoms nr: 96555

Grundens BFE-nr.: 8728295

Grundens kommunale ejendoms nr.: 2372

**Materialer**

Ydervæggens materiale: Træ

Tagdækningsmateriale: Tagpap med stor hældning

**Areal**

Bebygget areal: 54 m2

**Bygningsnr.: 178 (Bygning på fremmed grund)**

**Adresse: Vængedalen 609 (vejkode: 539), 2600 Glostrup**

Bygningens anvendelse: Kolonihavehus (Bygningens anvendelse 540)

Matrikelnr.: 1c

Beliggenhed (kvalitet): Sikker

Bygningens BFE-nr: 713292

Bygningens kommunale ejendoms nr: 97861

Grundens BFE-nr.: 8728295

Grundens kommunale ejendoms nr.: 2372

**Materialer**

Ydervæggens materiale: Træ

Tagdækningsmateriale: Tagpap med stor hældning

**Areal**

Bebygget areal: 62 m2

**Bygningsnr.: 180 (Bygning på fremmed grund)**

**Adresse: Vængedalen 916 (vejkode: 539), 2600 Glostrup**

Bygningens anvendelse: Kolonihavehus (Bygningens anvendelse 540)

Matrikelnr.: 1c

Beliggenhed (kvalitet): Sikker

Bygningens BFE-nr: 713395

Bygningens kommunale ejendoms nr: 99007

Grundens BFE-nr.: 8728295

Grundens kommunale ejendoms nr.: 2372

**Materialer**

Ydervæggens materiale: Træ

Tagdækningsmateriale: Tagpap med stor hældning

**Areal**

Bebygget areal: 56 m2

**Bygningsnr.: 181 (Bygning på fremmed grund)**

**Adresse: Vængedalen 714 (vejkode: 539), 2600 Glostrup**

Bygningens anvendelse: Kolonihavehus (Bygningens anvendelse 540)

Matrikelnr.: 1c

Beliggenhed (kvalitet): Sikker

Bygningens BFE-nr: 713329

Bygningens kommunale ejendoms nr: 98272

Grundens BFE-nr.: 8728295

Grundens kommunale ejendoms nr.: 2372

**Materialer**

Ydervæggens materiale: Træ

Tagdækningsmateriale: Metal

**Areal**

Bebygget areal: 52 m2

Landsejerlavsnavn: EJBY BY, GLOSTRUP

Opførelsesår: 1976

Landsejerlavsnavn: EJBY BY, GLOSTRUP

Opførelsesår: 1976

Landsejerlavsnavn: EJBY BY, GLOSTRUP

Opførelsesår: 1977

Landsejerlavsnavn: EJBY BY, GLOSTRUP

Opførelsesår: 1976

**Bygningsnr.: 182 (Bygning på fremmed grund)****Adresse: Vængedalen 312 (vejkode: 539), 2600 Glostrup**

Bygningens anvendelse: Kolonihavehus (Bygningens anvendelse 540)

Matrikelnr.: 1c

Beliggenhed (kvalitet): Sikker

Bygningens BFE-nr: 713206

Bygningens kommunale ejendoms nr: 96644

Grundens BFE-nr.: 8728295

Grundens kommunale ejendoms nr.: 2372

**Materialer**

Ydervæggens materiale: Træ

Tagdækningsmateriale: Fibercement herunder asbest

**Areal**

Bebygget areal: 50 m2

Landsejerlavsnavn: EJBY BY, GLOSTRUP

Opførelsesår: 1984

**Bygningsnr.: 183 (Bygning på fremmed grund)****Adresse: Vængedalen 818 (vejkode: 539), 2600 Glostrup**

Bygningens anvendelse: Kolonihavehus (Bygningens anvendelse 540)

Matrikelnr.: 1c

Beliggenhed (kvalitet): Sikker

Bygningens BFE-nr: 713365

Bygningens kommunale ejendoms nr: 98663

Grundens BFE-nr.: 8728295

Grundens kommunale ejendoms nr.: 2372

**Materialer**

Ydervæggens materiale: Træ

Tagdækningsmateriale: Tagpap med stor hældning

**Areal**

Bebygget areal: 35 m2

Landsejerlavsnavn: EJBY BY, GLOSTRUP

Opførelsesår: 1975

**Bygningsnr.: 184 (Bygning på fremmed grund)****Adresse: Vængedalen 813 (vejkode: 539), 2600 Glostrup**

Bygningens anvendelse: Kolonihavehus (Bygningens anvendelse 540)

Matrikelnr.: 1c

Beliggenhed (kvalitet): Sikker

Bygningens BFE-nr: 713360

Bygningens kommunale ejendoms nr: 98612

Grundens BFE-nr.: 8728295

Grundens kommunale ejendoms nr.: 2372

**Materialer**

Ydervæggens materiale: Træ

Tagdækningsmateriale: Tagpap med stor hældning

**Areal**

Bebygget areal: 45 m2

Landsejerlavsnavn: EJBY BY, GLOSTRUP

Opførelsesår: 1975

**Bygningsnr.: 185 (Bygning på fremmed grund)****Adresse: Vængedalen 517 (vejkode: 539), 2600 Glostrup**

Bygningens anvendelse: Kolonihavehus (Bygningens anvendelse 540)

Matrikelnr.: 1c

Beliggenhed (kvalitet): Sikker

Bygningens BFE-nr: 713268

Bygningens kommunale ejendoms nr: 97497

Grundens BFE-nr.: 8728295

Grundens kommunale ejendoms nr.: 2372

**Materialer**

Ydervæggens materiale: Træ

Tagdækningsmateriale: Tagpap med stor hældning

**Areal**

Bebygget areal: 43 m2

Landsejerlavsnavn: EJBY BY, GLOSTRUP

Opførelsesår: 1975

**Bygningsnr.: 186 (Bygning på fremmed grund)****Adresse: Vængedalen 419 (vejkode: 539), 2600 Glostrup**

Bygningens anvendelse: Kolonihavehus (Bygningens anvendelse 540)

Matrikelnr.: 1c

Beliggenhed (kvalitet): Sikker

Bygningens BFE-nr: 713241

Bygningens kommunale ejendoms nr: 97195

Grundens BFE-nr.: 8728295

Grundens kommunale ejendoms nr.: 2372

#### Materialer

Ydervæggens materiale: Træ

Tagdækningsmateriale: Tagpap med stor hældning

#### Areal

Bebygget areal: 46 m2

Landsejerlavsnavn: EJBY BY, GLOSTRUP

Opførelsesår: 1975

### Bygningsnr.: 187 (Bygning på fremmed grund)

Adresse: Vængedalen 13 (vejkode: 539), 2600 Glostrup

Bygningens anvendelse: Kolonihavehus (Bygningens anvendelse 540)

Matrikelnr.: 1c

Beliggenhed (kvalitet): Sikker

Bygningens BFE-nr: 713146

Bygningens kommunale ejendoms nr: 95982

Grundens BFE-nr.: 8728295

Grundens kommunale ejendoms nr.: 2372

#### Materialer

Ydervæggens materiale: Træ

Tagdækningsmateriale: Tagpap med stor hældning

#### Areal

Bebygget areal: 50 m2

Landsejerlavsnavn: EJBY BY, GLOSTRUP

Opførelsesår: 1975

### Bygningsnr.: 188 (Bygning på fremmed grund)

Adresse: Vængedalen 613 (vejkode: 539), 2600 Glostrup

Bygningens anvendelse: Kolonihavehus (Bygningens anvendelse 540)

Matrikelnr.: 1c

Beliggenhed (kvalitet): Sikker

Bygningens BFE-nr: 713296

Bygningens kommunale ejendoms nr: 97926

Grundens BFE-nr.: 8728295

Grundens kommunale ejendoms nr.: 2372

#### Materialer

Ydervæggens materiale: Træ

Tagdækningsmateriale: Metal

#### Areal

Bebygget areal: 60 m2

Landsejerlavsnavn: EJBY BY, GLOSTRUP

Opførelsesår: 2008

### Bygningsnr.: 189 (Bygning på fremmed grund)

Adresse: Vængedalen 716 (vejkode: 539), 2600 Glostrup

Bygningens anvendelse: Kolonihavehus (Bygningens anvendelse 540)

Matrikelnr.: 1c

Beliggenhed (kvalitet): Sikker

Bygningens BFE-nr: 713331

Bygningens kommunale ejendoms nr: 98299

Grundens BFE-nr.: 8728295

Grundens kommunale ejendoms nr.: 2372

#### Materialer

Ydervæggens materiale: Træ

Tagdækningsmateriale: Tagpap med stor hældning

#### Areal

Bebygget areal: 34 m2

Landsejerlavsnavn: EJBY BY, GLOSTRUP

Opførelsesår: 1975

### Bygningsnr.: 190 (Bygning på fremmed grund)

Adresse: Vængedalen 523 (vejkode: 539), 2600 Glostrup

Bygningens anvendelse: Kolonihavehus (Bygningens anvendelse 540)

Matrikelnr.: 1c

Landsejerlavsnavn: EJBY BY, GLOSTRUP

Beliggenhed (kvalitet): Sikker  
Bygningens BFE-nr: 713274  
Bygningens kommunale ejendoms nr: 97551  
Grundens BFE-nr.: 8728295  
Grundens kommunale ejendoms nr.: 2372

Opførelsesår: 1976

#### Materialer

Ydervæggens materiale: Træ  
Tagdækningsmateriale: Tagpap med stor hældning

#### Areal

Bebygget areal: 24 m2

### Bygningsnr.: 191 (Bygning på fremmed grund)

Adresse: Vængedalen 821 (vejkode: 539), 2600 Glostrup

Bygningens anvendelse: Kolonihavehus (Bygningens anvendelse 540)

Matrikelnr.: 1c

Beliggenhed (kvalitet): Sikker

Bygningens BFE-nr: 713368

Bygningens kommunale ejendoms nr: 98701

Grundens BFE-nr.: 8728295

Grundens kommunale ejendoms nr.: 2372

Landsejerlavsnavn: EJBY BY, GLOSTRUP

Opførelsesår: 1976

#### Materialer

Ydervæggens materiale: Træ  
Tagdækningsmateriale: Tagpap med stor hældning

#### Areal

Bebygget areal: 63 m2

### Bygningsnr.: 192 (Bygning på fremmed grund)

Adresse: Vængedalen 4 (vejkode: 539), 2600 Glostrup

Bygningens anvendelse: Kolonihavehus (Bygningens anvendelse 540)

Matrikelnr.: 1c

Beliggenhed (kvalitet): Sikker

Bygningens BFE-nr: 713137

Bygningens kommunale ejendoms nr: 95885

Grundens BFE-nr.: 8728295

Grundens kommunale ejendoms nr.: 2372

Landsejerlavsnavn: EJBY BY, GLOSTRUP

Opførelsesår: 1976

#### Materialer

Ydervæggens materiale: Andet materiale  
Tagdækningsmateriale: Andet materiale

#### Areal

Bebygget areal: 50 m2

### Bygningsnr.: 193 (Bygning på fremmed grund)

Adresse: Vængedalen 722 (vejkode: 539), 2600 Glostrup

Bygningens anvendelse: Kolonihavehus (Bygningens anvendelse 540)

Matrikelnr.: 1c

Beliggenhed (kvalitet): Sikker

Bygningens BFE-nr: 713337

Bygningens kommunale ejendoms nr: 98353

Grundens BFE-nr.: 8728295

Grundens kommunale ejendoms nr.: 2372

Landsejerlavsnavn: EJBY BY, GLOSTRUP

Opførelsesår: 1976

#### Materialer

Ydervæggens materiale: Træ  
Tagdækningsmateriale: Tagpap med stor hældning

#### Areal

Bebygget areal: 53 m2

### Bygningsnr.: 194 (Bygning på fremmed grund)

Adresse: Vængedalen 110 (vejkode: 539), 2600 Glostrup

Bygningens anvendelse: Kolonihavehus (Bygningens anvendelse 540)

Matrikelnr.: 1c

Beliggenhed (kvalitet): Sikker

Bygningens BFE-nr: 713160

Landsejerlavsnavn: EJBY BY, GLOSTRUP

Opførelsesår: 1976

Bygningens kommunale ejendoms nr: 96121

Grundens BFE-nr.: 8728295

Grundens kommunale ejendoms nr.: 2372

#### Materialer

Ydervæggens materiale: Træ

Tagdækningsmateriale: Betontagsten

#### Areal

Bebygget areal: 45 m2

### Bygningsnr.: 195 (Bygning på fremmed grund)

Adresse: Vængedalen 6 (vejkode: 539), 2600 Glostrup

Bygningens anvendelse: Kolonihavehus (Bygningens anvendelse 540)

Matrikelnr.: 1c

Beliggenhed (kvalitet): Sikker

Bygningens BFE-nr: 713139

Bygningens kommunale ejendoms nr: 95907

Grundens BFE-nr.: 8728295

Grundens kommunale ejendoms nr.: 2372

#### Materialer

Ydervæggens materiale: Andet materiale

Tagdækningsmateriale: Fibercement herunder asbest

#### Areal

Bebygget areal: 62 m2

Landsejerlavsnavn: EJBY BY, GLOSTRUP

Opførelsesår: 1976

### Bygningsnr.: 196 (Bygning på fremmed grund)

Adresse: Vængedalen 901 (vejkode: 539), 2600 Glostrup

Bygningens anvendelse: Kolonihavehus (Bygningens anvendelse 540)

Matrikelnr.: 1c

Beliggenhed (kvalitet): Sikker

Bygningens BFE-nr: 713380

Bygningens kommunale ejendoms nr: 98833

Grundens BFE-nr.: 8728295

Grundens kommunale ejendoms nr.: 2372

#### Materialer

Ydervæggens materiale: Træ

Tagdækningsmateriale: Tagpap med stor hældning

#### Areal

Bebygget areal: 24 m2

Landsejerlavsnavn: EJBY BY, GLOSTRUP

Opførelsesår: 1975

### Bygningsnr.: 198 (Bygning på fremmed grund)

Adresse: Vængedalen 309 (vejkode: 539), 2600 Glostrup

Bygningens anvendelse: Kolonihavehus (Bygningens anvendelse 540)

Matrikelnr.: 1c

Beliggenhed (kvalitet): Sikker

Bygningens BFE-nr: 713203

Bygningens kommunale ejendoms nr: 96601

Grundens BFE-nr.: 8728295

Grundens kommunale ejendoms nr.: 2372

#### Materialer

Ydervæggens materiale: Træ

Tagdækningsmateriale: Metal

#### Areal

Bebygget areal: 45 m2

Landsejerlavsnavn: EJBY BY, GLOSTRUP

Opførelsesår: 1975

### Bygningsnr.: 203 (Bygning på fremmed grund)

Adresse: Vængedalen 824 (vejkode: 539), 2600 Glostrup

Bygningens anvendelse: Kolonihavehus (Bygningens anvendelse 540)

Matrikelnr.: 1c

Beliggenhed (kvalitet): Sikker

Bygningens BFE-nr: 713371

Bygningens kommunale ejendoms nr: 98744

Grundens BFE-nr.: 8728295

Landsejerlavsnavn: EJBY BY, GLOSTRUP

Opførelsesår: 1976

Grundens kommunale ejendoms nr.: 2372

#### Materialer

Ydervæggens materiale: Træ

Tagdækningsmateriale: Tagpap med stor hældning

#### Areal

Bebygget areal: 50 m2

### Bygningsnr.: 204 (Bygning på fremmed grund)

Adresse: Vængedalen 725 (vejkode: 539), 2600 Glostrup

Bygningens anvendelse: Kolonihavehus (Bygningens anvendelse 540)

Matrikelnr.: 1c

Beliggenhed (kvalitet): Sikker

Bygningens BFE-nr: 713340

Bygningens kommunale ejendoms nr: 98396

Grundens BFE-nr.: 8728295

Grundens kommunale ejendoms nr.: 2372

Landsejerlavsnavn: EJBY BY, GLOSTRUP

Opførelsesår: 1976

#### Materialer

Ydervæggens materiale: Træ

Tagdækningsmateriale: Fibercement herunder asbest

#### Areal

Bebygget areal: 50 m2

### Bygningsnr.: 206 (Bygning på fremmed grund)

Adresse: Vængedalen 726 (vejkode: 539), 2600 Glostrup

Bygningens anvendelse: Kolonihavehus (Bygningens anvendelse 540)

Matrikelnr.: 1c

Beliggenhed (kvalitet): Sikker

Bygningens BFE-nr: 713341

Bygningens kommunale ejendoms nr: 98418

Grundens BFE-nr.: 8728295

Grundens kommunale ejendoms nr.: 2372

Landsejerlavsnavn: EJBY BY, GLOSTRUP

Opførelsesår: 1975

#### Materialer

Ydervæggens materiale: Træ

Tagdækningsmateriale: Tagpap med stor hældning

#### Areal

Bebygget areal: 51 m2

### Bygningsnr.: 207 (Bygning på fremmed grund)

Adresse: Vængedalen 217 (vejkode: 539), 2600 Glostrup

Bygningens anvendelse: Kolonihavehus (Bygningens anvendelse 540)

Matrikelnr.: 1c

Beliggenhed (kvalitet): Sikker

Bygningens BFE-nr: 713185

Bygningens kommunale ejendoms nr: 96407

Grundens BFE-nr.: 8728295

Grundens kommunale ejendoms nr.: 2372

Landsejerlavsnavn: EJBY BY, GLOSTRUP

Opførelsesår: 1976

#### Materialer

Ydervæggens materiale: Andet materiale

Tagdækningsmateriale: Andet materiale

#### Areal

Bebygget areal: 48 m2

### Bygningsnr.: 208 (Bygning på fremmed grund)

Adresse: Vængedalen 8 (vejkode: 539), 2600 Glostrup

Bygningens anvendelse: Kolonihavehus (Bygningens anvendelse 540)

Matrikelnr.: 1c

Beliggenhed (kvalitet): Sikker

Bygningens BFE-nr: 713141

Bygningens kommunale ejendoms nr: 95923

Grundens BFE-nr.: 8728295

Grundens kommunale ejendoms nr.: 2372

Landsejerlavsnavn: EJBY BY, GLOSTRUP

Opførelsesår: 1977

#### Materialer

Ydervæggens materiale: Træ

Tagdækningsmateriale: Tagpap med stor hældning

#### Areal

Bebygget areal: 50 m2

### Bygningsnr.: 209 (Bygning på fremmed grund)

Adresse: Vængedalen 617 (vejkode: 539), 2600 Glostrup

Bygningens anvendelse: Kolonihavehus (Bygningens anvendelse 540)

Matrikelnr.: 1c

Beliggenhed (kvalitet): Sikker

Bygningens BFE-nr: 713300

Bygningens kommunale ejendoms nr: 97969

Grundens BFE-nr.: 8728295

Grundens kommunale ejendoms nr.: 2372

#### Materialer

Ydervæggens materiale: Træ

Tagdækningsmateriale: Tagpap med stor hældning

#### Areal

Bebygget areal: 23 m2

Landsejerlavsnavn: EJBY BY, GLOSTRUP

Opførelsesår: 1976

### Bygningsnr.: 210 (Bygning på fremmed grund)

Adresse: Vængedalen 306 (vejkode: 539), 2600 Glostrup

Bygningens anvendelse: Kolonihavehus (Bygningens anvendelse 540)

Matrikelnr.: 1c

Beliggenhed (kvalitet): Sikker

Bygningens BFE-nr: 713200

Bygningens kommunale ejendoms nr: 96563

Grundens BFE-nr.: 8728295

Grundens kommunale ejendoms nr.: 2372

#### Materialer

Ydervæggens materiale: Andet materiale

Tagdækningsmateriale: Andet materiale

#### Areal

Bebygget areal: 36 m2

Landsejerlavsnavn: EJBY BY, GLOSTRUP

Opførelsesår: 1976

### Bygningsnr.: 212 (Bygning på fremmed grund)

Adresse: Vængedalen 206 (vejkode: 539), 2600 Glostrup

Bygningens anvendelse: Kolonihavehus (Bygningens anvendelse 540)

Matrikelnr.: 1c

Beliggenhed (kvalitet): Sikker

Bygningens BFE-nr: 713174

Bygningens kommunale ejendoms nr: 96288

Grundens BFE-nr.: 8728295

Grundens kommunale ejendoms nr.: 2372

#### Materialer

Ydervæggens materiale: Træ

Tagdækningsmateriale: Tagpap med stor hældning

#### Areal

Bebygget areal: 63 m2

Landsejerlavsnavn: EJBY BY, GLOSTRUP

Opførelsesår: 2014

### Bygningsnr.: 213 (Bygning på fremmed grund)

Adresse: Vængedalen 418 (vejkode: 539), 2600 Glostrup

Bygningens anvendelse: Kolonihavehus (Bygningens anvendelse 540)

Matrikelnr.: 1c

Beliggenhed (kvalitet): Sikker

Bygningens BFE-nr: 713240

Bygningens kommunale ejendoms nr: 97187

Grundens BFE-nr.: 8728295

Grundens kommunale ejendoms nr.: 2372

#### Materialer

Ydervæggens materiale: Træ

Tagdækningsmateriale: Tagpap med stor hældning

Landsejerlavsnavn: EJBY BY, GLOSTRUP

Opførelsesår: 1975

**Areal**

Bebygget areal: 50 m2

**Bygningsnr.: 215 (Bygning på fremmed grund)**

**Adresse: Vængedalen 616 (vejkode: 539), 2600 Glostrup**

Bygningens anvendelse: Kolonihavehus (Bygningens anvendelse 540)

Matrikelnr.: 1c

Beliggenhed (kvalitet): Sikker

Bygningens BFE-nr: 713299

Bygningens kommunale ejendoms nr: 97950

Grundens BFE-nr.: 8728295

Grundens kommunale ejendoms nr.: 2372

**Materialer**

Ydervæggens materiale: Træ

Tagdækningsmateriale: Tagpap med stor hældning

**Areal**

Bebygget areal: 52 m2

Landsejerlavsnavn: EJBY BY, GLOSTRUP

Opførelsesår: 1977

**Bygningsnr.: 217 (Bygning på fremmed grund)**

**Adresse: Vængedalen 213 (vejkode: 539), 2600 Glostrup**

Bygningens anvendelse: Kolonihavehus (Bygningens anvendelse 540)

Matrikelnr.: 1c

Beliggenhed (kvalitet): Sikker

Bygningens BFE-nr: 713181

Bygningens kommunale ejendoms nr: 96369

Grundens BFE-nr.: 8728295

Grundens kommunale ejendoms nr.: 2372

**Materialer**

Ydervæggens materiale: Træ

Tagdækningsmateriale: Tagpap med stor hældning

**Areal**

Bebygget areal: 32 m2

Landsejerlavsnavn: EJBY BY, GLOSTRUP

Opførelsesår: 1976

**Bygningsnr.: 219 (Bygning på fremmed grund)**

**Adresse: Vængedalen 509 (vejkode: 539), 2600 Glostrup**

Bygningens anvendelse: Kolonihavehus (Bygningens anvendelse 540)

Matrikelnr.: 1c

Beliggenhed (kvalitet): Sikker

Bygningens BFE-nr: 713260

Bygningens kommunale ejendoms nr: 97403

Grundens BFE-nr.: 8728295

Grundens kommunale ejendoms nr.: 2372

**Materialer**

Ydervæggens materiale: Træ

Tagdækningsmateriale: Tagpap med stor hældning

**Areal**

Bebygget areal: 54 m2

Landsejerlavsnavn: EJBY BY, GLOSTRUP

Opførelsesår: 1975

**Bygningsnr.: 220 (Bygning på fremmed grund)**

**Adresse: Vængedalen 626 (vejkode: 539), 2600 Glostrup**

Bygningens anvendelse: Kolonihavehus (Bygningens anvendelse 540)

Matrikelnr.: 1c

Beliggenhed (kvalitet): Sikker

Bygningens BFE-nr: 713309

Bygningens kommunale ejendoms nr: 98051

Grundens BFE-nr.: 8728295

Grundens kommunale ejendoms nr.: 2372

**Materialer**

Ydervæggens materiale: Træ

Tagdækningsmateriale: Tegl

**Areal**

Bebygget areal: 63 m2

Landsejerlavsnavn: EJBY BY, GLOSTRUP

Opførelsesår: 1992



**Bygningsnr.: 221 (Bygning på fremmed grund)****Adresse: Vængedalen 525 (vejkode: 539), 2600 Glostrup**

Bygningens anvendelse: Kolonihavehus (Bygningens anvendelse 540)

Matrikelnr.: 1c

Beliggenhed (kvalitet): Sikker

Bygningens BFE-nr: 713276

Bygningens kommunale ejendoms nr: 97586

Grundens BFE-nr.: 8728295

Grundens kommunale ejendoms nr.: 2372

**Materialer**

Ydervæggens materiale: Træ

Tagdækningsmateriale: Tagpap med stor hældning

**Areal**

Bebygget areal: 47 m2

Landsejerlavsnavn: EJBY BY, GLOSTRUP

Opførelsesår: 1976

**Bygningsnr.: 222 (Bygning på fremmed grund)****Adresse: Vængedalen 108 (vejkode: 539), 2600 Glostrup**

Bygningens anvendelse: Kolonihavehus (Bygningens anvendelse 540)

Matrikelnr.: 1c

Beliggenhed (kvalitet): Sikker

Bygningens BFE-nr: 713158

Bygningens kommunale ejendoms nr: 96105

Grundens BFE-nr.: 8728295

Grundens kommunale ejendoms nr.: 2372

**Materialer**

Ydervæggens materiale: Andet materiale

Tagdækningsmateriale: Andet materiale

**Areal**

Bebygget areal: 30 m2

Landsejerlavsnavn: EJBY BY, GLOSTRUP

Opførelsesår: 1976

**Bygningsnr.: 223 (Bygning på fremmed grund)****Adresse: Vængedalen 204 (vejkode: 539), 2600 Glostrup**

Bygningens anvendelse: Kolonihavehus (Bygningens anvendelse 540)

Matrikelnr.: 1c

Beliggenhed (kvalitet): Sikker

Bygningens BFE-nr: 713172

Bygningens kommunale ejendoms nr: 96253

Grundens BFE-nr.: 8728295

Grundens kommunale ejendoms nr.: 2372

**Materialer**

Ydervæggens materiale: Andet materiale

Tagdækningsmateriale: Andet materiale

**Areal**

Bebygget areal: 52 m2

Landsejerlavsnavn: EJBY BY, GLOSTRUP

Opførelsesår: 1976

**Bygningsnr.: 224 (Bygning på fremmed grund)****Adresse: Vængedalen 917 (vejkode: 539), 2600 Glostrup**

Bygningens anvendelse: Kolonihavehus (Bygningens anvendelse 540)

Matrikelnr.: 1c

Beliggenhed (kvalitet): Sikker

Bygningens BFE-nr: 713396

Bygningens kommunale ejendoms nr: 99015

Grundens BFE-nr.: 8728295

Grundens kommunale ejendoms nr.: 2372

**Materialer**

Ydervæggens materiale: Træ

Tagdækningsmateriale: Tagpap med stor hældning

**Areal**

Bebygget areal: 50 m2

Landsejerlavsnavn: EJBY BY, GLOSTRUP

Opførelsesår: 1975

**Bygningsnr.: 225 (Bygning på fremmed grund)****Adresse: Vængedalen 712 (vejkode: 539), 2600 Glostrup**

Bygningens anvendelse: Kolonihavehus (Bygningens anvendelse 540)

Matrikelnr.: 1c

Beliggenhed (kvalitet): Sikker

Bygningens BFE-nr: 713327

Bygningens kommunale ejendoms nr: 98256

Grundens BFE-nr.: 8728295

Grundens kommunale ejendoms nr.: 2372

#### Materialer

Ydervæggens materiale: Træ

Tagdækningsmateriale: Tagpap med stor hældning

#### Areal

Bebygget areal: 54 m2

Landsejerlavsnavn: EJBY BY, GLOSTRUP

Opførelsesår: 2007

### Bygningsnr.: 227 (Bygning på fremmed grund)

Adresse: **Vængedalen 225 (vejkode: 539), 2600 Glostrup**

Bygningens anvendelse: Kolonihavehus (Bygningens anvendelse 540)

Matrikelnr.: 1c

Beliggenhed (kvalitet): Sikker

Bygningens BFE-nr: 713193

Bygningens kommunale ejendoms nr: 96490

Grundens BFE-nr.: 8728295

Grundens kommunale ejendoms nr.: 2372

#### Materialer

Ydervæggens materiale: Andet materiale

Tagdækningsmateriale: Andet materiale

#### Areal

Bebygget areal: 49 m2

Landsejerlavsnavn: EJBY BY, GLOSTRUP

Opførelsesår: 1976

### Bygningsnr.: 228 (Bygning på fremmed grund)

Adresse: **Vængedalen 508 (vejkode: 539), 2600 Glostrup**

Bygningens anvendelse: Kolonihavehus (Bygningens anvendelse 540)

Matrikelnr.: 1c

Beliggenhed (kvalitet): Sikker

Bygningens BFE-nr: 713259

Bygningens kommunale ejendoms nr: 97381

Grundens BFE-nr.: 8728295

Grundens kommunale ejendoms nr.: 2372

#### Materialer

Ydervæggens materiale: Træ

Tagdækningsmateriale: Fibercement uden asbest

#### Areal

Bebygget areal: 50 m2

Landsejerlavsnavn: EJBY BY, GLOSTRUP

Opførelsesår: 1994

### Bygningsnr.: 230 (Bygning på fremmed grund)

Adresse: **Vængedalen 721 (vejkode: 539), 2600 Glostrup**

Bygningens anvendelse: Kolonihavehus (Bygningens anvendelse 540)

Matrikelnr.: 1c

Beliggenhed (kvalitet): Sikker

Bygningens BFE-nr: 713336

Bygningens kommunale ejendoms nr: 98345

Grundens BFE-nr.: 8728295

Grundens kommunale ejendoms nr.: 2372

#### Materialer

Ydervæggens materiale: Træ

Tagdækningsmateriale: Tagpap med stor hældning

#### Areal

Bebygget areal: 48 m2

Landsejerlavsnavn: EJBY BY, GLOSTRUP

Opførelsesår: 1975

### Bygningsnr.: 231 (Bygning på fremmed grund)

Adresse: **Vængedalen 514 (vejkode: 539), 2600 Glostrup**

Bygningens anvendelse: Kolonihavehus (Bygningens anvendelse 540)

Matrikelnr.: 1c

Landsejerlavsnavn: EJBY BY, GLOSTRUP

Beliggenhed (kvalitet): Sikker

Opførelsesår: 1976

Bygningens BFE-nr: 713265

Bygningens kommunale ejendoms nr: 97462

Grundens BFE-nr.: 8728295

Grundens kommunale ejendoms nr.: 2372

#### Materialer

Ydervæggens materiale: Træ

Tagdækningsmateriale: Tagpap med stor hældning

#### Areal

Bebygget areal: 46 m2

### Bygningsnr.: 233 (Bygning på fremmed grund)

Adresse: Vængedalen 533 (vejkode: 539), 2600 Glostrup

Bygningens anvendelse: Anden bygning til fritidsformål (Bygningens anvendelse 590)

Matrikelnr.: 1c

Landsejerlavsnavn: EJBY BY, GLOSTRUP

Beliggenhed (kvalitet): Sikker

Opførelsesår: 1986

Bygningens BFE-nr: 712024

Bygningens kommunale ejendoms nr: 81868

Grundens BFE-nr.: 8728295

Grundens kommunale ejendoms nr.: 2372

#### Materialer

Ydervæggens materiale: Træ

Tagdækningsmateriale: Fibercement herunder asbest

#### Areal

Bebygget areal: 189 m2

### Bygningsnr.: 234 (Bygning på fremmed grund)

Adresse: Vængedalen 117 (vejkode: 539), 2600 Glostrup

Bygningens anvendelse: Kolonihavehus (Bygningens anvendelse 540)

Matrikelnr.: 1c

Landsejerlavsnavn: EJBY BY, GLOSTRUP

Beliggenhed (kvalitet): Sikker

Opførelsesår: 1976

Bygningens BFE-nr: 713166

Bygningens kommunale ejendoms nr: 96199

Grundens BFE-nr.: 8728295

Grundens kommunale ejendoms nr.: 2372

#### Materialer

Ydervæggens materiale: Andet materiale

Tagdækningsmateriale: Andet materiale

#### Areal

Bebygget areal: 50 m2

### Bygningsnr.: 235 (Bygning på fremmed grund)

Adresse: Vængedalen 915 (vejkode: 539), 2600 Glostrup

Bygningens anvendelse: Kolonihavehus (Bygningens anvendelse 540)

Matrikelnr.: 1c

Landsejerlavsnavn: EJBY BY, GLOSTRUP

Beliggenhed (kvalitet): Sikker

Opførelsesår: 1977

Bygningens BFE-nr: 713394

Bygningens kommunale ejendoms nr: 98981

Grundens BFE-nr.: 8728295

Grundens kommunale ejendoms nr.: 2372

#### Materialer

Ydervæggens materiale: Træ

Tagdækningsmateriale: Tagpap med stor hældning

#### Areal

Bebygget areal: 32 m2

### Bygningsnr.: 236 (Bygning på fremmed grund)

Adresse: Vængedalen 212 (vejkode: 539), 2600 Glostrup

Bygningens anvendelse: Kolonihavehus (Bygningens anvendelse 540)

Matrikelnr.: 1c

Landsejerlavsnavn: EJBY BY, GLOSTRUP

Beliggenhed (kvalitet): Sikker

Opførelsesår: 1976

Bygningens BFE-nr: 713180

Bygningens kommunale ejendoms nr: 96350

Grundens BFE-nr.: 8728295

Grundens kommunale ejendoms nr.: 2372

#### Materialer

Ydervæggens materiale: Træ

Tagdækningsmateriale: Tagpap med stor hældning

#### Areal

Bebygget areal: 44 m2

### Bygningsnr.: 237 (Bygning på fremmed grund)

Adresse: Vængedalen 601 (vejkode: 539), 2600 Glostrup

Bygningens anvendelse: Kolonihavehus (Bygningens anvendelse 540)

Matrikelnr.: 1c

Beliggenhed (kvalitet): Sikker

Bygningens BFE-nr: 713283

Bygningens kommunale ejendoms nr: 97659

Grundens BFE-nr.: 8728295

Grundens kommunale ejendoms nr.: 2372

#### Materialer

Ydervæggens materiale: Træ

Tagdækningsmateriale: Betontagsten

#### Areal

Bebygget areal: 45 m2

Landsejerlavsnavn: EJBY BY, GLOSTRUP

Opførelsesår: 1975

### Bygningsnr.: 238 (Bygning på fremmed grund)

Adresse: Vængedalen 114 (vejkode: 539), 2600 Glostrup

Bygningens anvendelse: Kolonihavehus (Bygningens anvendelse 540)

Matrikelnr.: 1c

Beliggenhed (kvalitet): Sikker

Bygningens BFE-nr: 713164

Bygningens kommunale ejendoms nr: 96172

Grundens BFE-nr.: 8728295

Grundens kommunale ejendoms nr.: 2372

#### Materialer

Ydervæggens materiale: Træ

Tagdækningsmateriale: Fibercement herunder asbest

#### Areal

Bebygget areal: 53 m2

Landsejerlavsnavn: EJBY BY, GLOSTRUP

Opførelsesår: 1980

### Bygningsnr.: 239 (Bygning på fremmed grund)

Adresse: Vængedalen 912 (vejkode: 539), 2600 Glostrup

Bygningens anvendelse: Kolonihavehus (Bygningens anvendelse 540)

Matrikelnr.: 1c

Beliggenhed (kvalitet): Sikker

Bygningens BFE-nr: 713391

Bygningens kommunale ejendoms nr: 98957

Grundens BFE-nr.: 8728295

Grundens kommunale ejendoms nr.: 2372

#### Materialer

Ydervæggens materiale: Træ

Tagdækningsmateriale: Tagpap med stor hældning

#### Areal

Bebygget areal: 28 m2

Landsejerlavsnavn: EJBY BY, GLOSTRUP

Opførelsesår: 1975

### Bygningsnr.: 240 (Bygning på fremmed grund)

Adresse: Vængedalen 731 (vejkode: 539), 2600 Glostrup

Bygningens anvendelse: Kolonihavehus (Bygningens anvendelse 540)

Matrikelnr.: 1c

Beliggenhed (kvalitet): Sikker

Bygningens BFE-nr: 713346

Bygningens kommunale ejendoms nr: 98469

Grundens BFE-nr.: 8728295

Landsejerlavsnavn: EJBY BY, GLOSTRUP

Opførelsesår: 1976

Grundens kommunale ejendoms nr.: 2372

#### Materialer

Ydervæggens materiale: Træ

Tagdækningsmateriale: Fibercement uden asbest

#### Areal

Bebygget areal: 54 m2

### Bygningsnr.: 241 (Bygning på fremmed grund)

Adresse: Vængedalen 310 (vejkode: 539), 2600 Glostrup

Bygningens anvendelse: Kolonihavehus (Bygningens anvendelse 540)

Matrikelnr.: 1c

Beliggenhed (kvalitet): Sikker

Bygningens BFE-nr: 713204

Bygningens kommunale ejendoms nr: 96628

Grundens BFE-nr.: 8728295

Grundens kommunale ejendoms nr.: 2372

Landsejerlavsnavn: EJBY BY, GLOSTRUP

Opførelsesår: 1975

#### Materialer

Ydervæggens materiale: Træ

Tagdækningsmateriale: Andet materiale

#### Areal

Bebygget areal: 35 m2

### Bygningsnr.: 242 (Bygning på fremmed grund)

Adresse: Vængedalen 315 (vejkode: 539), 2600 Glostrup

Bygningens anvendelse: Kolonihavehus (Bygningens anvendelse 540)

Matrikelnr.: 1c

Beliggenhed (kvalitet): Sikker

Bygningens BFE-nr: 713209

Bygningens kommunale ejendoms nr: 96679

Grundens BFE-nr.: 8728295

Grundens kommunale ejendoms nr.: 2372

Landsejerlavsnavn: EJBY BY, GLOSTRUP

Opførelsesår: 1975

#### Materialer

Ydervæggens materiale: Andet materiale

Tagdækningsmateriale: Andet materiale

#### Areal

Bebygget areal: 56 m2

### Bygningsnr.: 243 (Bygning på fremmed grund)

Adresse: Vængedalen 711 (vejkode: 539), 2600 Glostrup

Bygningens anvendelse: Kolonihavehus (Bygningens anvendelse 540)

Matrikelnr.: 1c

Beliggenhed (kvalitet): Sikker

Bygningens BFE-nr: 713326

Bygningens kommunale ejendoms nr: 98248

Grundens BFE-nr.: 8728295

Grundens kommunale ejendoms nr.: 2372

Landsejerlavsnavn: EJBY BY, GLOSTRUP

Opførelsesår: 1975

#### Materialer

Ydervæggens materiale: Træ

Tagdækningsmateriale: Tagpap med stor hældning

#### Areal

Bebygget areal: 43 m2

### Bygningsnr.: 244 (Bygning på fremmed grund)

Adresse: Vængedalen 719 (vejkode: 539), 2600 Glostrup

Bygningens anvendelse: Kolonihavehus (Bygningens anvendelse 540)

Matrikelnr.: 1c

Beliggenhed (kvalitet): Sikker

Bygningens BFE-nr: 713334

Bygningens kommunale ejendoms nr: 98329

Grundens BFE-nr.: 8728295

Grundens kommunale ejendoms nr.: 2372

Landsejerlavsnavn: EJBY BY, GLOSTRUP

Opførelsesår: 1977

#### Materialer

Ydervæggens materiale: Træ

Tagdækningsmateriale: Tagpap med stor hældning

#### Areal

Bebygget areal: 40 m2

### Bygningsnr.: 245 (Bygning på fremmed grund)

Adresse: Vængedalen 805 (vejkode: 539), 2600 Glostrup

Bygningens anvendelse: Kolonihavehus (Bygningens anvendelse 540)

Matrikelnr.: 1c

Beliggenhed (kvalitet): Sikker

Bygningens BFE-nr: 713352

Bygningens kommunale ejendoms nr: 98523

Grundens BFE-nr.: 8728295

Grundens kommunale ejendoms nr.: 2372

#### Materialer

Ydervæggens materiale: Træ

Tagdækningsmateriale: Tagpap med stor hældning

#### Areal

Bebygget areal: 27 m2

Landsejerlavsnavn: EJBY BY, GLOSTRUP

Opførelsesår: 1975

### Bygningsnr.: 246 (Bygning på fremmed grund)

Adresse: Vængedalen 404 (vejkode: 539), 2600 Glostrup

Bygningens anvendelse: Kolonihavehus (Bygningens anvendelse 540)

Matrikelnr.: 1c

Beliggenhed (kvalitet): Sikker

Bygningens BFE-nr: 713226

Bygningens kommunale ejendoms nr: 97020

Grundens BFE-nr.: 8728295

Grundens kommunale ejendoms nr.: 2372

#### Materialer

Ydervæggens materiale: Træ

Tagdækningsmateriale: Tagpap med stor hældning

#### Areal

Bebygget areal: 55 m2

Landsejerlavsnavn: EJBY BY, GLOSTRUP

Opførelsesår: 1976

### Bygningsnr.: 247 (Bygning på fremmed grund)

Adresse: Vængedalen 401 (vejkode: 539), 2600 Glostrup

Bygningens anvendelse: Kolonihavehus (Bygningens anvendelse 540)

Matrikelnr.: 1c

Beliggenhed (kvalitet): Sikker

Bygningens BFE-nr: 713223

Bygningens kommunale ejendoms nr: 96997

Grundens BFE-nr.: 8728295

Grundens kommunale ejendoms nr.: 2372

#### Materialer

Ydervæggens materiale: Træ

Tagdækningsmateriale: Fibercement herunder asbest

#### Areal

Bebygget areal: 46 m2

Landsejerlavsnavn: EJBY BY, GLOSTRUP

Opførelsesår: 1986

### Bygningsnr.: 248 (Bygning på fremmed grund)

Adresse: Vængedalen 530 (vejkode: 539), 2600 Glostrup

Bygningens anvendelse: Kolonihavehus (Bygningens anvendelse 540)

Matrikelnr.: 1c

Beliggenhed (kvalitet): Sikker

Bygningens BFE-nr: 713000

Bygningens kommunale ejendoms nr: 94323

Grundens BFE-nr.: 8728295

Grundens kommunale ejendoms nr.: 2372

#### Materialer

Ydervæggens materiale: Træ

Tagdækningsmateriale: Tagpap med stor hældning

Landsejerlavsnavn: EJBY BY, GLOSTRUP

Opførelsesår: 1975

**Areal**

Bebygget areal: 48 m2

**Bygningsnr.: 249 (Bygning på fremmed grund)**

**Adresse: Vængedalen 914 (vejkode: 539), 2600 Glostrup**

Bygningens anvendelse: Kolonihavehus (Bygningens anvendelse 540)

Matrikelnr.: 1c

Beliggenhed (kvalitet): Sikker

Bygningens BFE-nr: 713393

Bygningens kommunale ejendoms nr: 98973

Grundens BFE-nr.: 8728295

Grundens kommunale ejendoms nr.: 2372

**Materialer**

Ydervæggens materiale: Træ

Tagdækningsmateriale: Tagpap med stor hældning

**Areal**

Bebygget areal: 63 m2

Landsejerlavsnavn: EJBY BY, GLOSTRUP

Opførelsesår: 1975

**Bygningsnr.: 250 (Bygning på fremmed grund)**

**Adresse: Vængedalen 606 (vejkode: 539), 2600 Glostrup**

Bygningens anvendelse: Kolonihavehus (Bygningens anvendelse 540)

Matrikelnr.: 1c

Beliggenhed (kvalitet): Sikker

Bygningens BFE-nr: 713289

Bygningens kommunale ejendoms nr: 97837

Grundens BFE-nr.: 8728295

Grundens kommunale ejendoms nr.: 2372

**Materialer**

Ydervæggens materiale: Træ

Tagdækningsmateriale: Fibercement uden asbest

**Areal**

Bebygget areal: 56 m2

Landsejerlavsnavn: EJBY BY, GLOSTRUP

Opførelsesår: 1977

**Bygningsnr.: 251 (Bygning på fremmed grund)**

**Adresse: Vængedalen 202 (vejkode: 539), 2600 Glostrup**

Bygningens anvendelse: Kolonihavehus (Bygningens anvendelse 540)

Matrikelnr.: 1c

Beliggenhed (kvalitet): Sikker

Bygningens BFE-nr: 713170

Bygningens kommunale ejendoms nr: 96237

Grundens BFE-nr.: 8728295

Grundens kommunale ejendoms nr.: 2372

**Materialer**

Ydervæggens materiale: Træ

Tagdækningsmateriale: Tagpap med stor hældning

**Areal**

Bebygget areal: 59 m2

Landsejerlavsnavn: EJBY BY, GLOSTRUP

Opførelsesår: 1975

**Bygningsnr.: 252 (Bygning på fremmed grund)**

**Adresse: Vængedalen 111 (vejkode: 539), 2600 Glostrup**

Bygningens anvendelse: Kolonihavehus (Bygningens anvendelse 540)

Matrikelnr.: 1c

Beliggenhed (kvalitet): Sikker

Bygningens BFE-nr: 713161

Bygningens kommunale ejendoms nr: 96148

Grundens BFE-nr.: 8728295

Grundens kommunale ejendoms nr.: 2372

**Materialer**

Ydervæggens materiale: Træ

Tagdækningsmateriale: Tagpap med stor hældning

**Areal**

Bebygget areal: 60 m2

Landsejerlavsnavn: EJBY BY, GLOSTRUP

Opførelsesår: 1976

**Bygningsnr.: 254 (Bygning på fremmed grund)****Adresse: Vængedalen 2 (vejkode: 539), 2600 Glostrup**

Bygningens anvendelse: Kolonihavehus (Bygningens anvendelse 540)

Matrikelnr.: 1c

Beliggenhed (kvalitet): Sikker

Bygningens BFE-nr: 713135

Bygningens kommunale ejendoms nr: 95869

Grundens BFE-nr.: 8728295

Grundens kommunale ejendoms nr.: 2372

**Materialer**

Ydervæggens materiale: Træ

Tagdækningsmateriale: Andet materiale

**Areal**

Bebygget areal: 30 m2

Landsejerlavsnavn: EJBY BY, GLOSTRUP

Opførelsesår: 1976

**Bygningsnr.: 255 (Bygning på fremmed grund)****Adresse: Vængedalen 429 (vejkode: 539), 2600 Glostrup**

Bygningens anvendelse: Kolonihavehus (Bygningens anvendelse 540)

Matrikelnr.: 1c

Beliggenhed (kvalitet): Sikker

Bygningens BFE-nr: 713251

Bygningens kommunale ejendoms nr: 97306

Grundens BFE-nr.: 8728295

Grundens kommunale ejendoms nr.: 2372

**Materialer**

Ydervæggens materiale: Træ

Tagdækningsmateriale: Tagpap med stor hældning

**Areal**

Bebygget areal: 56 m2

Landsejerlavsnavn: EJBY BY, GLOSTRUP

Opførelsesår: 1976

**Bygningsnr.: 256 (Bygning på fremmed grund)****Adresse: Vængedalen 118 (vejkode: 539), 2600 Glostrup**

Bygningens anvendelse: Kolonihavehus (Bygningens anvendelse 540)

Matrikelnr.: 1c

Beliggenhed (kvalitet): Sikker

Bygningens BFE-nr: 713168

Bygningens kommunale ejendoms nr: 96210

Grundens BFE-nr.: 8728295

Grundens kommunale ejendoms nr.: 2372

**Materialer**

Ydervæggens materiale: Træ

Tagdækningsmateriale: Metal

**Areal**

Bebygget areal: 63 m2

Landsejerlavsnavn: EJBY BY, GLOSTRUP

Opførelsesår: 2002

**Bygningsnr.: 257 (Bygning på fremmed grund)****Adresse: Vængedalen 810 (vejkode: 539), 2600 Glostrup**

Bygningens anvendelse: Kolonihavehus (Bygningens anvendelse 540)

Matrikelnr.: 1c

Beliggenhed (kvalitet): Sikker

Bygningens BFE-nr: 713357

Bygningens kommunale ejendoms nr: 98582

Grundens BFE-nr.: 8728295

Grundens kommunale ejendoms nr.: 2372

**Materialer**

Ydervæggens materiale: Træ

Tagdækningsmateriale: Tagpap med stor hældning

**Areal**

Bebygget areal: 62 m2

Landsejerlavsnavn: EJBY BY, GLOSTRUP

Opførelsesår: 1975

**Bygningsnr.: 258 (Bygning på fremmed grund)****Adresse: Vængedalen 807 (vejkode: 539), 2600 Glostrup**



Bygningens anvendelse: Kolonihavehus (Bygningens anvendelse 540)

Matrikelnr.: 1c

Beliggenhed (kvalitet): Sikker

Bygningens BFE-nr: 713354

Bygningens kommunale ejendoms nr: 98558

Grundens BFE-nr.: 8728295

Grundens kommunale ejendoms nr.: 2372

#### Materialer

Ydervæggens materiale: Andet materiale

Tagdækningsmateriale: Andet materiale

#### Areal

Bebygget areal: 53 m2

Landsejerlavsnavn: EJBY BY, GLOSTRUP

Opførelsesår: 1977

### Bygningsnr.: 259 (Bygning på fremmed grund)

Adresse: Vængedalen 524 (vejkode: 539), 2600 Glostrup

Bygningens anvendelse: Kolonihavehus (Bygningens anvendelse 540)

Matrikelnr.: 1c

Beliggenhed (kvalitet): Sikker

Bygningens BFE-nr: 713275

Bygningens kommunale ejendoms nr: 97578

Grundens BFE-nr.: 8728295

Grundens kommunale ejendoms nr.: 2372

#### Materialer

Ydervæggens materiale: Træ

Tagdækningsmateriale: Tagpap med stor hældning

#### Areal

Bebygget areal: 19 m2

Landsejerlavsnavn: EJBY BY, GLOSTRUP

Opførelsesår: 1976

### Bygningsnr.: 260 (Bygning på fremmed grund)

Adresse: Vængedalen 311 (vejkode: 539), 2600 Glostrup

Bygningens anvendelse: Kolonihavehus (Bygningens anvendelse 540)

Matrikelnr.: 1c

Beliggenhed (kvalitet): Sikker

Bygningens BFE-nr: 713205

Bygningens kommunale ejendoms nr: 96636

Grundens BFE-nr.: 8728295

Grundens kommunale ejendoms nr.: 2372

#### Materialer

Ydervæggens materiale: Andet materiale

Tagdækningsmateriale: Andet materiale

#### Areal

Bebygget areal: 61 m2

Landsejerlavsnavn: EJBY BY, GLOSTRUP

Opførelsesår: 1975

### Bygningsnr.: 261 (Bygning på fremmed grund)

Adresse: Vængedalen 324 (vejkode: 539), 2600 Glostrup

Bygningens anvendelse: Kolonihavehus (Bygningens anvendelse 540)

Matrikelnr.: 1c

Beliggenhed (kvalitet): Sikker

Bygningens BFE-nr: 713218

Bygningens kommunale ejendoms nr: 96946

Grundens BFE-nr.: 8728295

Grundens kommunale ejendoms nr.: 2372

#### Materialer

Ydervæggens materiale: Træ

Tagdækningsmateriale: Tagpap med stor hældning

#### Areal

Bebygget areal: 41 m2

Landsejerlavsnavn: EJBY BY, GLOSTRUP

Opførelsesår: 1976

### Bygningsnr.: 263 (Bygning på fremmed grund)

Adresse: Vængedalen 322 (vejkode: 539), 2600 Glostrup

Bygningens anvendelse: Kolonihavehus (Bygningens anvendelse 540)

Matrikelnr.: 1c

Landsejerlavsnavn: EJBY BY, GLOSTRUP

Beliggenhed (kvalitet): Sikker  
Bygningens BFE-nr: 713216  
Bygningens kommunale ejendoms nr: 96741  
Grundens BFE-nr.: 8728295  
Grundens kommunale ejendoms nr.: 2372

Opførelsesår: 1976

#### Materialer

Ydervæggens materiale: Andet materiale  
Tagdækningsmateriale: Andet materiale

#### Areal

Bebygget areal: 47 m2

### Bygningsnr.: 264 (Bygning på fremmed grund)

Adresse: Vængedalen 320 (vejkode: 539), 2600 Glostrup

Bygningens anvendelse: Kolonihavehus (Bygningens anvendelse 540)  
Matrikelnr.: 1c

Landsejerlavsnavn: EJBY BY, GLOSTRUP

Opførelsesår: 1975

Beliggenhed (kvalitet): Sikker  
Bygningens BFE-nr: 713214  
Bygningens kommunale ejendoms nr: 96725  
Grundens BFE-nr.: 8728295  
Grundens kommunale ejendoms nr.: 2372

#### Materialer

Ydervæggens materiale: Andet materiale  
Tagdækningsmateriale: Andet materiale

#### Areal

Bebygget areal: 51 m2

### Bygningsnr.: 265 (Bygning på fremmed grund)

Adresse: Vængedalen 104 (vejkode: 539), 2600 Glostrup

Bygningens anvendelse: Kolonihavehus (Bygningens anvendelse 540)  
Matrikelnr.: 1c

Landsejerlavsnavn: EJBY BY, GLOSTRUP

Opførelsesår: 1976

Beliggenhed (kvalitet): Sikker  
Bygningens BFE-nr: 713154  
Bygningens kommunale ejendoms nr: 96067  
Grundens BFE-nr.: 8728295  
Grundens kommunale ejendoms nr.: 2372

#### Materialer

Ydervæggens materiale: Andet materiale  
Tagdækningsmateriale: Andet materiale

#### Areal

Bebygget areal: 27 m2

### Bygningsnr.: 267 (Bygning på fremmed grund)

Adresse: Vængedalen 316 (vejkode: 539), 2600 Glostrup

Bygningens anvendelse: Kolonihavehus (Bygningens anvendelse 540)  
Matrikelnr.: 1c

Landsejerlavsnavn: EJBY BY, GLOSTRUP

Opførelsesår: 1976

Beliggenhed (kvalitet): Sikker  
Bygningens BFE-nr: 713210  
Bygningens kommunale ejendoms nr: 96687  
Grundens BFE-nr.: 8728295  
Grundens kommunale ejendoms nr.: 2372

#### Materialer

Ydervæggens materiale: Andet materiale  
Tagdækningsmateriale: Andet materiale

#### Areal

Bebygget areal: 51 m2

### Bygningsnr.: 268 (Bygning på fremmed grund)

Adresse: Vængedalen 207 (vejkode: 539), 2600 Glostrup

Bygningens anvendelse: Kolonihavehus (Bygningens anvendelse 540)  
Matrikelnr.: 1c

Landsejerlavsnavn: EJBY BY, GLOSTRUP

Opførelsesår: 1976

Beliggenhed (kvalitet): Sikker  
Bygningens BFE-nr: 713175

Bygningens kommunale ejendoms nr: 96296

Grundens BFE-nr.: 8728295

Grundens kommunale ejendoms nr.: 2372

#### Materialer

Ydervæggens materiale: Andet materiale

Tagdækningsmateriale: Andet materiale

#### Areal

Bebygget areal: 60 m2

### Bygningsnr.: 269 (Bygning på fremmed grund)

Adresse: Vængedalen 928 (vejkode: 539), 2600 Glostrup

Bygningens anvendelse: Kolonihavehus (Bygningens anvendelse 540)

Matrikelnr.: 1c

Beliggenhed (kvalitet): Sikker

Bygningens BFE-nr: 713407

Bygningens kommunale ejendoms nr: 99384

Grundens BFE-nr.: 8728295

Grundens kommunale ejendoms nr.: 2372

#### Materialer

Ydervæggens materiale: Træ

Tagdækningsmateriale: Tagpap med stor hældning

#### Areal

Bebygget areal: 58 m2

Landsejerlavsnavn: EJBY BY, GLOSTRUP

Opførelsesår: 1999

### Bygningsnr.: 270 (Bygning på fremmed grund)

Adresse: Vængedalen 607 (vejkode: 539), 2600 Glostrup

Bygningens anvendelse: Kolonihavehus (Bygningens anvendelse 540)

Matrikelnr.: 1c

Beliggenhed (kvalitet): Sikker

Bygningens BFE-nr: 713290

Bygningens kommunale ejendoms nr: 97845

Grundens BFE-nr.: 8728295

Grundens kommunale ejendoms nr.: 2372

#### Materialer

Ydervæggens materiale: Træ

Tagdækningsmateriale: Tagpap med stor hældning

#### Areal

Bebygget areal: 43 m2

Landsejerlavsnavn: EJBY BY, GLOSTRUP

Opførelsesår: 1978

### Bygningsnr.: 271 (Bygning på fremmed grund)

Adresse: Vængedalen 603 (vejkode: 539), 2600 Glostrup

Bygningens anvendelse: Kolonihavehus (Bygningens anvendelse 540)

Matrikelnr.: 1c

Beliggenhed (kvalitet): Sikker

Bygningens BFE-nr: 713285

Bygningens kommunale ejendoms nr: 97675

Grundens BFE-nr.: 8728295

Grundens kommunale ejendoms nr.: 2372

#### Materialer

Ydervæggens materiale: Træ

Tagdækningsmateriale: Fibercement herunder asbest

#### Areal

Bebygget areal: 50 m2

Landsejerlavsnavn: EJBY BY, GLOSTRUP

Opførelsesår: 1984

### Bygningsnr.: 272 (Bygning på fremmed grund)

Adresse: Vængedalen 822 (vejkode: 539), 2600 Glostrup

Bygningens anvendelse: Kolonihavehus (Bygningens anvendelse 540)

Matrikelnr.: 1c

Beliggenhed (kvalitet): Sikker

Bygningens BFE-nr: 713369

Bygningens kommunale ejendoms nr: 98728

Grundens BFE-nr.: 8728295

Landsejerlavsnavn: EJBY BY, GLOSTRUP

Opførelsesår: 1976

Grundens kommunale ejendoms nr.: 2372

#### Materialer

Ydervæggens materiale: Træ

Tagdækningsmateriale: Tagpap med stor hældning

#### Areal

Bebygget areal: 50 m2

### Bygningsnr.: 273 (Bygning på fremmed grund)

Adresse: Vængedalen 531 (vejkode: 539), 2600 Glostrup

Bygningens anvendelse: Kolonihavehus (Bygningens anvendelse 540)

Matrikelnr.: 1c

Beliggenhed (kvalitet): Sikker

Bygningens BFE-nr: 713281

Bygningens kommunale ejendoms nr: 97632

Grundens BFE-nr.: 8728295

Grundens kommunale ejendoms nr.: 2372

Landsejerlavsnavn: EJBY BY, GLOSTRUP

Opførelsesår: 1978

#### Materialer

Ydervæggens materiale: Træ

Tagdækningsmateriale: Fibercement herunder asbest

#### Areal

Bebygget areal: 40 m2

### Bygningsnr.: 274 (Bygning på fremmed grund)

Adresse: Vængedalen 515 (vejkode: 539), 2600 Glostrup

Bygningens anvendelse: Kolonihavehus (Bygningens anvendelse 540)

Matrikelnr.: 1c

Beliggenhed (kvalitet): Sikker

Bygningens BFE-nr: 713266

Bygningens kommunale ejendoms nr: 97470

Grundens BFE-nr.: 8728295

Grundens kommunale ejendoms nr.: 2372

Landsejerlavsnavn: EJBY BY, GLOSTRUP

Opførelsesår: 1976

#### Materialer

Ydervæggens materiale: Træ

Tagdækningsmateriale: Tagpap med stor hældning

#### Areal

Bebygget areal: 47 m2

### Bygningsnr.: 275 (Bygning på fremmed grund)

Adresse: Vængedalen 520 (vejkode: 539), 2600 Glostrup

Bygningens anvendelse: Kolonihavehus (Bygningens anvendelse 540)

Matrikelnr.: 1c

Beliggenhed (kvalitet): Sikker

Bygningens BFE-nr: 713271

Bygningens kommunale ejendoms nr: 97527

Grundens BFE-nr.: 8728295

Grundens kommunale ejendoms nr.: 2372

Landsejerlavsnavn: EJBY BY, GLOSTRUP

Opførelsesår: 1976

#### Materialer

Ydervæggens materiale: Træ

Tagdækningsmateriale: Tagpap med stor hældning

#### Areal

Bebygget areal: 51 m2

### Bygningsnr.: 276 (Bygning på fremmed grund)

Adresse: Vængedalen 911 (vejkode: 539), 2600 Glostrup

Bygningens anvendelse: Kolonihavehus (Bygningens anvendelse 540)

Matrikelnr.: 1c

Beliggenhed (kvalitet): Sikker

Bygningens BFE-nr: 713390

Bygningens kommunale ejendoms nr: 98949

Grundens BFE-nr.: 8728295

Grundens kommunale ejendoms nr.: 2372

Landsejerlavsnavn: EJBY BY, GLOSTRUP

Opførelsesår: 1975

#### Materialer

Ydervæggens materiale: Træ

Tagdækningsmateriale: Tagpap med stor hældning

#### Areal

Bebygget areal: 46 m2

### Bygningsnr.: 277 (Bygning på fremmed grund)

Adresse: Vængedalen 614 (vejkode: 539), 2600 Glostrup

Bygningens anvendelse: Kolonihavehus (Bygningens anvendelse 540)

Matrikelnr.: 1c

Beliggenhed (kvalitet): Sikker

Bygningens BFE-nr: 713297

Bygningens kommunale ejendoms nr: 97934

Grundens BFE-nr.: 8728295

Grundens kommunale ejendoms nr.: 2372

Landsejerlavnavn: EJBY BY, GLOSTRUP

Opførelsesår: 1975

#### Materialer

Ydervæggens materiale: Træ

Tagdækningsmateriale: Tagpap med stor hældning

#### Areal

Bebygget areal: 38 m2

### Bygningsnr.: 278 (Bygning på fremmed grund)

Adresse: Vængedalen 325 (vejkode: 539), 2600 Glostrup

Bygningens anvendelse: Kolonihavehus (Bygningens anvendelse 540)

Matrikelnr.: 1c

Beliggenhed (kvalitet): Sikker

Bygningens BFE-nr: 713219

Bygningens kommunale ejendoms nr: 96954

Grundens BFE-nr.: 8728295

Grundens kommunale ejendoms nr.: 2372

Landsejerlavnavn: EJBY BY, GLOSTRUP

Opførelsesår: 1989

#### Materialer

Ydervæggens materiale: Træ

Tagdækningsmateriale: Tagpap med stor hældning

#### Areal

Bebygget areal: 40 m2

### Bygningsnr.: 279 (Bygning på fremmed grund)

Adresse: Vængedalen 224 (vejkode: 539), 2600 Glostrup

Bygningens anvendelse: Kolonihavehus (Bygningens anvendelse 540)

Matrikelnr.: 1c

Beliggenhed (kvalitet): Sikker

Bygningens BFE-nr: 713192

Bygningens kommunale ejendoms nr: 96482

Grundens BFE-nr.: 8728295

Grundens kommunale ejendoms nr.: 2372

Landsejerlavnavn: EJBY BY, GLOSTRUP

Opførelsesår: 1975

#### Materialer

Ydervæggens materiale: Andet materiale

Tagdækningsmateriale: Andet materiale

#### Areal

Bebygget areal: 40 m2

### Bygningsnr.: 280 (Bygning på fremmed grund)

Adresse: Vængedalen 605 (vejkode: 539), 2600 Glostrup

Bygningens anvendelse: Kolonihavehus (Bygningens anvendelse 540)

Matrikelnr.: 1c

Beliggenhed (kvalitet): Sikker

Bygningens BFE-nr: 713287

Bygningens kommunale ejendoms nr: 97691

Grundens BFE-nr.: 8728295

Grundens kommunale ejendoms nr.: 2372

Landsejerlavnavn: EJBY BY, GLOSTRUP

Opførelsesår: 1975

#### Materialer

Ydervæggens materiale: Træ

Tagdækningsmateriale: Tagpap med stor hældning

**Areal**

Bebygget areal: 50 m2

**Bygningsnr.: 281 (Bygning på fremmed grund)**

**Adresse: Vængedalen 830 (vejkode: 539), 2600 Glostrup**

Bygningens anvendelse: Kolonihavehus (Bygningens anvendelse 540)

Matrikelnr.: 1c

Beliggenhed (kvalitet): Sikker

Bygningens BFE-nr: 713377

Bygningens kommunale ejendoms nr: 98809

Grundens BFE-nr.: 8728295

Grundens kommunale ejendoms nr.: 2372

**Materialer**

Ydervæggens materiale: Træ

Tagdækningsmateriale: Fibercement uden asbest

Landsejerlavsnavn: EJBY BY, GLOSTRUP

Opførelsesår: 1977

**Areal**

Bebygget areal: 52 m2

**Bygningsnr.: 282 (Bygning på fremmed grund)**

**Adresse: Vængedalen 106 (vejkode: 539), 2600 Glostrup**

Bygningens anvendelse: Udhus (Bygningens anvendelse 930)

Matrikelnr.: 1c

Beliggenhed (kvalitet): Sikker

Bygningens BFE-nr: 713156

Bygningens kommunale ejendoms nr: 96083

Grundens BFE-nr.: 8728295

Grundens kommunale ejendoms nr.: 2372

**Materialer**

Ydervæggens materiale: Træ

Tagdækningsmateriale: Fibercement herunder asbest

Landsejerlavsnavn: EJBY BY, GLOSTRUP

Opførelsesår: 1976

**Areal**

Bebygget areal: 15 m2

**Bygningsnr.: 286 (Bygning på fremmed grund)**

**Adresse: Vængedalen 802 (vejkode: 539), 2600 Glostrup**

Bygningens anvendelse: Udhus (Bygningens anvendelse 930)

Matrikelnr.: 1c

Beliggenhed (kvalitet): Sikker

Bygningens BFE-nr: 713349

Bygningens kommunale ejendoms nr: 98493

Grundens BFE-nr.: 8728295

Grundens kommunale ejendoms nr.: 2372

**Materialer**

Ydervæggens materiale: Træ

Tagdækningsmateriale: Tagpap med lille hældning

Landsejerlavsnavn: EJBY BY, GLOSTRUP

Opførelsesår: 1975

**Areal**

Bebygget areal: 5 m2

**Bygningsnr.: 287 (Bygning på fremmed grund)**

**Adresse: Vængedalen 809 (vejkode: 539), 2600 Glostrup**

Bygningens anvendelse: Udhus (Bygningens anvendelse 930)

Matrikelnr.: 1c

Beliggenhed (kvalitet): Sikker

Bygningens BFE-nr: 713356

Bygningens kommunale ejendoms nr: 98574

Grundens BFE-nr.: 8728295

Grundens kommunale ejendoms nr.: 2372

**Materialer**

Ydervæggens materiale: Træ

Tagdækningsmateriale: Tagpap med stor hældning

Landsejerlavsnavn: EJBY BY, GLOSTRUP

Opførelsesår: 1976

**Areal**

Bebygget areal: 7 m2

**Bygningsnr.: 288 (Bygning på fremmed grund)****Adresse: Vængedalen 521 (vejkode: 539), 2600 Glostrup**

Bygningens anvendelse: Udhus (Bygningens anvendelse 930)

Matrikelnr.: 1c

Beliggenhed (kvalitet): Sikker

Bygningens BFE-nr: 713272

Bygningens kommunale ejendoms nr: 97535

Grundens BFE-nr.: 8728295

Grundens kommunale ejendoms nr.: 2372

**Materialer**

Ydervæggens materiale: Træ

Tagdækningsmateriale: Tagpap med lille hældning

**Areal**

Bebygget areal: 3 m2

Landsejerlavsnavn: EJBY BY, GLOSTRUP

Opførelsesår: 1975

**Bygningsnr.: 289 (Bygning på fremmed grund)****Adresse: Vængedalen 926 (vejkode: 539), 2600 Glostrup**

Bygningens anvendelse: Udhus (Bygningens anvendelse 930)

Matrikelnr.: 1c

Beliggenhed (kvalitet): Sikker

Bygningens BFE-nr: 713405

Bygningens kommunale ejendoms nr: 99368

Grundens BFE-nr.: 8728295

Grundens kommunale ejendoms nr.: 2372

**Materialer**

Ydervæggens materiale: Træ

Tagdækningsmateriale: Tagpap med lille hældning

**Areal**

Bebygget areal: 4 m2

Landsejerlavsnavn: EJBY BY, GLOSTRUP

Opførelsesår: 1975

**Bygningsnr.: 290 (Bygning på fremmed grund)****Adresse: Vængedalen 601 (vejkode: 539), 2600 Glostrup**

Bygningens anvendelse: Udhus (Bygningens anvendelse 930)

Matrikelnr.: 1c

Beliggenhed (kvalitet): Sikker

Bygningens BFE-nr: 713283

Bygningens kommunale ejendoms nr: 97659

Grundens BFE-nr.: 8728295

Grundens kommunale ejendoms nr.: 2372

**Materialer**

Ydervæggens materiale: Træ

Tagdækningsmateriale: Tagpap med lille hældning

**Areal**

Bebygget areal: 15 m2

Landsejerlavsnavn: EJBY BY, GLOSTRUP

Opførelsesår: 1975

**Bygningsnr.: 291 (Bygning på fremmed grund)****Adresse: Vængedalen 602 (vejkode: 539), 2600 Glostrup**

Bygningens anvendelse: Udhus (Bygningens anvendelse 930)

Matrikelnr.: 1c

Beliggenhed (kvalitet): Sikker

Bygningens BFE-nr: 713284

Bygningens kommunale ejendoms nr: 97667

Grundens BFE-nr.: 8728295

Grundens kommunale ejendoms nr.: 2372

**Materialer**

Ydervæggens materiale: Træ

Tagdækningsmateriale: Tagpap med stor hældning

**Areal**

Bebygget areal: 10 m2

Landsejerlavsnavn: EJBY BY, GLOSTRUP

Opførelsesår: 2000

**Bygningsnr.: 292 (Bygning på fremmed grund)****Adresse: Vængedalen 613 (vejkode: 539), 2600 Glostrup**

Bygningens anvendelse: Udhus (Bygningens anvendelse 930)

Matrikelnr.: 1c

Beliggenhed (kvalitet): Sikker

Bygningens BFE-nr: 713296

Bygningens kommunale ejendoms nr: 97926

Grundens BFE-nr.: 8728295

Grundens kommunale ejendoms nr.: 2372

#### Materialer

Ydervæggens materiale: Træ

Tagdækningsmateriale: Metal

#### Areal

Bebygget areal: 10 m2

Landsejerlavsnavn: EJBY BY, GLOSTRUP

Opførelsesår: 2013

### Bygningsnr.: 294 (Bygning på fremmed grund)

Adresse: **Vængedalen 906 (vejkode: 539), 2600 Glostrup**

Bygningens anvendelse: Kolonihavehus (Bygningens anvendelse 540)

Matrikelnr.: 1c

Beliggenhed (kvalitet): Sikker

Bygningens BFE-nr: 713385

Bygningens kommunale ejendoms nr: 98892

Grundens BFE-nr.: 8728295

Grundens kommunale ejendoms nr.: 2372

#### Materialer

Ydervæggens materiale: Træ

Tagdækningsmateriale: Tagpap med stor hældning

#### Areal

Bebygget areal: 14 m2

Landsejerlavsnavn: EJBY BY, GLOSTRUP

Opførelsesår: 1976

### Bygningsnr.: 295 (Bygning på fremmed grund)

Adresse: **Vængedalen 907 (vejkode: 539), 2600 Glostrup**

Bygningens anvendelse: Udhus (Bygningens anvendelse 930)

Matrikelnr.: 1c

Beliggenhed (kvalitet): Sikker

Bygningens BFE-nr: 713386

Bygningens kommunale ejendoms nr: 98906

Grundens BFE-nr.: 8728295

Grundens kommunale ejendoms nr.: 2372

#### Materialer

Ydervæggens materiale: Træ

Tagdækningsmateriale: Tagpap med lille hældning

#### Areal

Bebygget areal: 7 m2

Landsejerlavsnavn: EJBY BY, GLOSTRUP

Opførelsesår: 1975

### Bygningsnr.: 296 (Bygning på fremmed grund)

Adresse: **Vængedalen 821 (vejkode: 539), 2600 Glostrup**

Bygningens anvendelse: Udhus (Bygningens anvendelse 930)

Matrikelnr.: 1c

Beliggenhed (kvalitet): Sikker

Bygningens BFE-nr: 713368

Bygningens kommunale ejendoms nr: 98701

Grundens BFE-nr.: 8728295

Grundens kommunale ejendoms nr.: 2372

#### Materialer

Ydervæggens materiale: Træ

Tagdækningsmateriale: Tagpap med lille hældning

#### Areal

Bebygget areal: 15 m2

Landsejerlavsnavn: EJBY BY, GLOSTRUP

Opførelsesår: 1976

### Bygningsnr.: 297 (Bygning på fremmed grund)

Adresse: **Vængedalen 816 (vejkode: 539), 2600 Glostrup**

Bygningens anvendelse: Kolonihavehus (Bygningens anvendelse 540)

Matrikelnr.: 1c

Landsejerlavsnavn: EJBY BY, GLOSTRUP



Beliggenhed (kvalitet): Sikker  
Bygningens BFE-nr: 713363  
Bygningens kommunale ejendoms nr: 98647  
Grundens BFE-nr.: 8728295  
Grundens kommunale ejendoms nr.: 2372

Opførelsesår: 2015

#### Materialer

Ydervæggens materiale: Træ  
Tagdækningsmateriale: Tagpap med stor hældning

#### Areal

Bebygget areal: 63 m2

### Bygningsnr.: 298 (Bygning på fremmed grund)

Adresse: Vængedalen 632 (vejkode: 539), 2600 Glostrup

Bygningens anvendelse: Udhus (Bygningens anvendelse 930)

Matrikelnr.: 1c

Beliggenhed (kvalitet): Sikker

Bygningens BFE-nr: 713315

Bygningens kommunale ejendoms nr: 98124

Grundens BFE-nr.: 8728295

Grundens kommunale ejendoms nr.: 2372

#### Materialer

Ydervæggens materiale: Træ  
Tagdækningsmateriale: Tagpap med stor hældning

#### Areal

Bebygget areal: 9 m2

Landsejerlavsnavn: EJBY BY, GLOSTRUP

Opførelsesår: 1976

### Bygningsnr.: 299 (Bygning på fremmed grund)

Adresse: Vængedalen 402 (vejkode: 539), 2600 Glostrup

Bygningens anvendelse: Udhus (Bygningens anvendelse 930)

Matrikelnr.: 1c

Beliggenhed (kvalitet): Sikker

Bygningens BFE-nr: 713224

Bygningens kommunale ejendoms nr: 97004

Grundens BFE-nr.: 8728295

Grundens kommunale ejendoms nr.: 2372

#### Materialer

Ydervæggens materiale: Træ  
Tagdækningsmateriale: Tagpap med stor hældning

#### Areal

Bebygget areal: 10 m2

Landsejerlavsnavn: EJBY BY, GLOSTRUP

Opførelsesår: 2014

### Bygningsnr.: 300 (Bygning på fremmed grund)

Adresse: Vængedalen 923 (vejkode: 539), 2600 Glostrup

Bygningens anvendelse: Udhus (Bygningens anvendelse 930)

Matrikelnr.: 1c

Beliggenhed (kvalitet): Sikker

Bygningens BFE-nr: 713400

Bygningens kommunale ejendoms nr: 99309

Grundens BFE-nr.: 8728295

Grundens kommunale ejendoms nr.: 2372

#### Materialer

Ydervæggens materiale: Træ  
Tagdækningsmateriale: Tagpap med lille hældning

#### Areal

Bebygget areal: 8 m2

Landsejerlavsnavn: EJBY BY, GLOSTRUP

Opførelsesår: 1975

### Bygningsnr.: 302 (Bygning på fremmed grund)

Adresse: Vængedalen 512 (vejkode: 539), 2600 Glostrup

Bygningens anvendelse: Udhus (Bygningens anvendelse 930)

Matrikelnr.: 1c

Beliggenhed (kvalitet): Sikker

Bygningens BFE-nr: 713263

Landsejerlavsnavn: EJBY BY, GLOSTRUP

Opførelsesår: 2002

Bygningens kommunale ejendoms nr: 97446

Grundens BFE-nr.: 8728295

Grundens kommunale ejendoms nr.: 2372

#### Materialer

Ydervæggens materiale: Træ

Tagdækningsmateriale: Tagpap med stor hældning

#### Areal

Bebygget areal: 5 m2

### Bygningsnr.: 303 (Bygning på fremmed grund)

Adresse: Vængedalen 814 (vejkode: 539), 2600 Glostrup

Bygningens anvendelse: Udhus (Bygningens anvendelse 930)

Matrikelnr.: 1c

Beliggenhed (kvalitet): Sikker

Bygningens BFE-nr: 713361

Bygningens kommunale ejendoms nr: 98620

Grundens BFE-nr.: 8728295

Grundens kommunale ejendoms nr.: 2372

#### Materialer

Ydervæggens materiale: Træ

Tagdækningsmateriale: Tagpap med stor hældning

#### Areal

Bebygget areal: 4 m2

Landsejerlavsnavn: EJBY BY, GLOSTRUP

Opførelsesår: 2002

### Bygningsnr.: 304 (Bygning på fremmed grund)

Adresse: Vængedalen 501 (vejkode: 539), 2600 Glostrup

Bygningens anvendelse: Udhus (Bygningens anvendelse 930)

Matrikelnr.: 1c

Beliggenhed (kvalitet): Sikker

Bygningens BFE-nr: 713252

Bygningens kommunale ejendoms nr: 97314

Grundens BFE-nr.: 8728295

Grundens kommunale ejendoms nr.: 2372

#### Materialer

Ydervæggens materiale: Letbetonsten

Tagdækningsmateriale: Tagpap med lille hældning

#### Areal

Bebygget areal: 4 m2

Landsejerlavsnavn: EJBY BY, GLOSTRUP

Opførelsesår: 1976

### Bygningsnr.: 305 (Bygning på fremmed grund)

Adresse: Vængedalen 317 (vejkode: 539), 2600 Glostrup

Bygningens anvendelse: Udhus (Bygningens anvendelse 930)

Matrikelnr.: 1c

Beliggenhed (kvalitet): Sikker

Bygningens BFE-nr: 713211

Bygningens kommunale ejendoms nr: 96695

Grundens BFE-nr.: 8728295

Grundens kommunale ejendoms nr.: 2372

#### Materialer

Ydervæggens materiale: Andet materiale

Tagdækningsmateriale: Andet materiale

#### Areal

Bebygget areal: 9 m2

Landsejerlavsnavn: EJBY BY, GLOSTRUP

Opførelsesår: 1976

### Bygningsnr.: 306 (Bygning på fremmed grund)

Adresse: Vængedalen 104 (vejkode: 539), 2600 Glostrup

Bygningens anvendelse: Udhus (Bygningens anvendelse 930)

Matrikelnr.: 1c

Beliggenhed (kvalitet): Sikker

Bygningens BFE-nr: 713154

Bygningens kommunale ejendoms nr: 96067

Grundens BFE-nr.: 8728295

Landsejerlavsnavn: EJBY BY, GLOSTRUP

Opførelsesår: 1976

Grundens kommunale ejendoms nr.: 2372

#### Materialer

Ydervæggens materiale: Andet materiale

Tagdækningsmateriale: Andet materiale

#### Areal

Bebygget areal: 14 m2

### Bygningsnr.: 307 (Bygning på fremmed grund)

Adresse: Vængedalen 812 (vejkode: 539), 2600 Glostrup

Bygningens anvendelse: Udhus (Bygningens anvendelse 930)

Matrikelnr.: 1c

Beliggenhed (kvalitet): Sikker

Bygningens BFE-nr: 713359

Bygningens kommunale ejendoms nr: 98604

Grundens BFE-nr.: 8728295

Grundens kommunale ejendoms nr.: 2372

Landsejerlavsnavn: EJBY BY, GLOSTRUP

Opførelsesår: 1979

#### Materialer

Ydervæggens materiale: Træ

Tagdækningsmateriale: Tagpap med stor hældning

#### Areal

Bebygget areal: 8 m2

### Bygningsnr.: 308 (Bygning på fremmed grund)

Adresse: Vængedalen 117 (vejkode: 539), 2600 Glostrup

Bygningens anvendelse: Udhus (Bygningens anvendelse 930)

Matrikelnr.: 1c

Beliggenhed (kvalitet): Sikker

Bygningens BFE-nr: 713166

Bygningens kommunale ejendoms nr: 96199

Grundens BFE-nr.: 8728295

Grundens kommunale ejendoms nr.: 2372

Landsejerlavsnavn: EJBY BY, GLOSTRUP

Opførelsesår: 2013

#### Materialer

Ydervæggens materiale: Træ

Tagdækningsmateriale: Tagpap med stor hældning

#### Areal

Bebygget areal: 8 m2

### Bygningsnr.: 309 (Bygning på fremmed grund)

Adresse: Vængedalen 225 (vejkode: 539), 2600 Glostrup

Bygningens anvendelse: Udhus (Bygningens anvendelse 930)

Matrikelnr.: 1c

Beliggenhed (kvalitet): Sikker

Bygningens BFE-nr: 713193

Bygningens kommunale ejendoms nr: 96490

Grundens BFE-nr.: 8728295

Grundens kommunale ejendoms nr.: 2372

Landsejerlavsnavn: EJBY BY, GLOSTRUP

Opførelsesår: 1976

#### Materialer

Ydervæggens materiale: Andet materiale

Tagdækningsmateriale: Andet materiale

#### Areal

Bebygget areal: 3 m2

### Bygningsnr.: 310 (Bygning på fremmed grund)

Adresse: Vængedalen 516 (vejkode: 539), 2600 Glostrup

Bygningens anvendelse: Udhus (Bygningens anvendelse 930)

Matrikelnr.: 1c

Beliggenhed (kvalitet): Sikker

Bygningens BFE-nr: 713267

Bygningens kommunale ejendoms nr: 97489

Grundens BFE-nr.: 8728295

Grundens kommunale ejendoms nr.: 2372

Landsejerlavsnavn: EJBY BY, GLOSTRUP

Opførelsesår: 1976

#### Materialer

Ydervæggens materiale: Træ

Tagdækningsmateriale: Tagpap med lille hældning

**Areal**

Bebygget areal: 18 m2

**Bygningsnr.: 312 (Bygning på fremmed grund)**

**Adresse: Vængedalen 910 (vejkode: 539), 2600 Glostrup**

Bygningens anvendelse: Udhus (Bygningens anvendelse 930)

Matrikelnr.: 1c

Beliggenhed (kvalitet): Sikker

Bygningens BFE-nr: 713389

Bygningens kommunale ejendoms nr: 98930

Grundens BFE-nr.: 8728295

Grundens kommunale ejendoms nr.: 2372

**Materialer**

Ydervæggens materiale: Træ

Tagdækningsmateriale: Tagpap med lille hældning

**Areal**

Bebygget areal: 9 m2

Landsejerlavsnavn: EJBY BY, GLOSTRUP

Opførelsesår: 1975

**Bygningsnr.: 314 (Bygning på fremmed grund)**

**Adresse: Vængedalen 409 (vejkode: 539), 2600 Glostrup**

Bygningens anvendelse: Udhus (Bygningens anvendelse 930)

Matrikelnr.: 1c

Beliggenhed (kvalitet): Sikker

Bygningens BFE-nr: 713231

Bygningens kommunale ejendoms nr: 97071

Grundens BFE-nr.: 8728295

Grundens kommunale ejendoms nr.: 2372

**Materialer**

Ydervæggens materiale: Træ

Tagdækningsmateriale: Tagpap med lille hældning

**Areal**

Bebygget areal: 18 m2

Landsejerlavsnavn: EJBY BY, GLOSTRUP

Opførelsesår: 1975

**Bygningsnr.: 315 (Bygning på fremmed grund)**

**Adresse: Vængedalen 929 (vejkode: 539), 2600 Glostrup**

Bygningens anvendelse: Udhus (Bygningens anvendelse 930)

Matrikelnr.: 1c

Beliggenhed (kvalitet): Sikker

Bygningens BFE-nr: 713406

Bygningens kommunale ejendoms nr: 99376

Grundens BFE-nr.: 8728295

Grundens kommunale ejendoms nr.: 2372

**Materialer**

Ydervæggens materiale: Træ

Tagdækningsmateriale: Tagpap med lille hældning

**Areal**

Bebygget areal: 4 m2

Landsejerlavsnavn: EJBY BY, GLOSTRUP

Opførelsesår: 1975

**Bygningsnr.: 316 (Bygning på fremmed grund)**

**Adresse: Vængedalen 706 (vejkode: 539), 2600 Glostrup**

Bygningens anvendelse: Udhus (Bygningens anvendelse 930)

Matrikelnr.: 1c

Beliggenhed (kvalitet): Sikker

Bygningens BFE-nr: 713321

Bygningens kommunale ejendoms nr: 98183

Grundens BFE-nr.: 8728295

Grundens kommunale ejendoms nr.: 2372

**Materialer**

Ydervæggens materiale: Træ

Tagdækningsmateriale: Tagpap med lille hældning

Landsejerlavsnavn: EJBY BY, GLOSTRUP

Opførelsesår: 1977

**Areal**

Bebygget areal: 11 m2

**Bygningsnr.: 317 (Bygning på fremmed grund)**

**Adresse: Vængedalen 114 (vejkode: 539), 2600 Glostrup**

Bygningens anvendelse: Udhus (Bygningens anvendelse 930)

Matrikelnr.: 1c

Beliggenhed (kvalitet): Sikker

Bygningens BFE-nr: 713164

Bygningens kommunale ejendoms nr: 96172

Grundens BFE-nr.: 8728295

Grundens kommunale ejendoms nr.: 2372

**Materialer**

Ydervæggens materiale: Træ

Tagdækningsmateriale: Fibercement herunder asbest

Landsejerlavnavn: EJBY BY, GLOSTRUP

Opførelsesår: 2005

**Areal**

Bebygget areal: 5 m2

**Bygningsnr.: 318 (Bygning på fremmed grund)**

**Adresse: Vængedalen 719 (vejkode: 539), 2600 Glostrup**

Bygningens anvendelse: Udhus (Bygningens anvendelse 930)

Matrikelnr.: 1c

Beliggenhed (kvalitet): Sikker

Bygningens BFE-nr: 713334

Bygningens kommunale ejendoms nr: 98329

Grundens BFE-nr.: 8728295

Grundens kommunale ejendoms nr.: 2372

**Materialer**

Ydervæggens materiale: Træ

Tagdækningsmateriale: Tagpap med lille hældning

Landsejerlavnavn: EJBY BY, GLOSTRUP

Opførelsesår: 1977

**Areal**

Bebygget areal: 8 m2

**Bygningsnr.: 319 (Bygning på fremmed grund)**

**Adresse: Vængedalen 604 (vejkode: 539), 2600 Glostrup**

Bygningens anvendelse: Udhus (Bygningens anvendelse 930)

Matrikelnr.: 1c

Beliggenhed (kvalitet): Sikker

Bygningens BFE-nr: 713286

Bygningens kommunale ejendoms nr: 97683

Grundens BFE-nr.: 8728295

Grundens kommunale ejendoms nr.: 2372

**Materialer**

Ydervæggens materiale: Træ

Tagdækningsmateriale: Tagpap med lille hældning

Landsejerlavnavn: EJBY BY, GLOSTRUP

Opførelsesår: 1975

**Areal**

Bebygget areal: 5 m2

**Bygningsnr.: 320 (Bygning på fremmed grund)**

**Adresse: Vængedalen 103 (vejkode: 539), 2600 Glostrup**

Bygningens anvendelse: Udhus (Bygningens anvendelse 930)

Matrikelnr.: 1c

Beliggenhed (kvalitet): Sikker

Bygningens BFE-nr: 713153

Bygningens kommunale ejendoms nr: 96059

Grundens BFE-nr.: 8728295

Grundens kommunale ejendoms nr.: 2372

**Materialer**

Ydervæggens materiale: Andet materiale

Tagdækningsmateriale: Andet materiale

Landsejerlavnavn: EJBY BY, GLOSTRUP

Opførelsesår: 1976

**Areal**

Bebygget areal: 7 m2

**Bygningsnr.: 321 (Bygning på fremmed grund)****Adresse: Vængedalen 303 (vejkode: 539), 2600 Glostrup**

Bygningens anvendelse: Udhus (Bygningens anvendelse 930)

Matrikelnr.: 1c

Beliggenhed (kvalitet): Sikker

Bygningens BFE-nr: 713197

Bygningens kommunale ejendoms nr: 96539

Grundens BFE-nr.: 8728295

Grundens kommunale ejendoms nr.: 2372

**Materialer**

Ydervæggens materiale: Andet materiale

Tagdækningsmateriale: Andet materiale

**Areal**

Bebygget areal: 6 m2

Landsejerlavsnavn: EJBY BY, GLOSTRUP

Opførelsesår: 1977

**Bygningsnr.: 322 (Bygning på fremmed grund)****Adresse: Vængedalen 118 (vejkode: 539), 2600 Glostrup**

Bygningens anvendelse: Udhus (Bygningens anvendelse 930)

Matrikelnr.: 1c

Beliggenhed (kvalitet): Sikker

Bygningens BFE-nr: 713168

Bygningens kommunale ejendoms nr: 96210

Grundens BFE-nr.: 8728295

Grundens kommunale ejendoms nr.: 2372

**Materialer**

Ydervæggens materiale: Andet materiale

Tagdækningsmateriale: Andet materiale

**Areal**

Bebygget areal: 10 m2

Landsejerlavsnavn: EJBY BY, GLOSTRUP

Opførelsesår: 1976

**Bygningsnr.: 323 (Bygning på fremmed grund)****Adresse: Vængedalen 7 (vejkode: 539), 2600 Glostrup**

Bygningens anvendelse: Udhus (Bygningens anvendelse 930)

Matrikelnr.: 1c

Beliggenhed (kvalitet): Sikker

Bygningens BFE-nr: 713140

Bygningens kommunale ejendoms nr: 95915

Grundens BFE-nr.: 8728295

Grundens kommunale ejendoms nr.: 2372

**Materialer**

Ydervæggens materiale: Træ

Tagdækningsmateriale: Tagpap med stor hældning

**Areal**

Bebygget areal: 6 m2

Landsejerlavsnavn: EJBY BY, GLOSTRUP

Opførelsesår: 1977

**Bygningsnr.: 324 (Bygning på fremmed grund)****Adresse: Vængedalen 206 (vejkode: 539), 2600 Glostrup**

Bygningens anvendelse: Udhus (Bygningens anvendelse 930)

Matrikelnr.: 1c

Beliggenhed (kvalitet): Sikker

Bygningens BFE-nr: 713174

Bygningens kommunale ejendoms nr: 96288

Grundens BFE-nr.: 8728295

Grundens kommunale ejendoms nr.: 2372

**Materialer**

Ydervæggens materiale: Træ

Tagdækningsmateriale: Tagpap med stor hældning

**Areal**

Bebygget areal: 7 m2

Landsejerlavsnavn: EJBY BY, GLOSTRUP

Opførelsesår: 2014

**Bygningsnr.: 325 (Bygning på fremmed grund)****Adresse: Vængedalen 224 (vejkode: 539), 2600 Glostrup**

Bygningens anvendelse: Udhus (Bygningens anvendelse 930)  
Matrikelnr.: 1c  
Beliggenhed (kvalitet): Sikker  
Bygningens BFE-nr: 713192  
Bygningens kommunale ejendoms nr: 96482  
Grundens BFE-nr.: 8728295  
Grundens kommunale ejendoms nr.: 2372

Landsejerlavsnavn: EJBY BY, GLOSTRUP  
Opførelsesår: 1975

#### Materialer

Ydervæggens materiale: Andet materiale  
Tagdækningsmateriale: Andet materiale

#### Areal

Bebygget areal: 6 m2

### Bygningsnr.: 327 (Bygning på fremmed grund)

Adresse: **Vængedalen 804 (vejkode: 539), 2600 Glostrup**

Bygningens anvendelse: Udhus (Bygningens anvendelse 930)  
Matrikelnr.: 1c  
Beliggenhed (kvalitet): Sikker  
Bygningens BFE-nr: 713351  
Bygningens kommunale ejendoms nr: 98515  
Grundens BFE-nr.: 8728295  
Grundens kommunale ejendoms nr.: 2372

Landsejerlavsnavn: EJBY BY, GLOSTRUP  
Opførelsesår: 2013

#### Materialer

Ydervæggens materiale: Træ  
Tagdækningsmateriale: Plastmaterialer

#### Areal

Bebygget areal: 5 m2

### Bygningsnr.: 328 (Bygning på fremmed grund)

Adresse: **Vængedalen 12 (vejkode: 539), 2600 Glostrup**

Bygningens anvendelse: Udhus (Bygningens anvendelse 930)  
Matrikelnr.: 1c  
Beliggenhed (kvalitet): Sikker  
Bygningens BFE-nr: 713145  
Bygningens kommunale ejendoms nr: 95974  
Grundens BFE-nr.: 8728295  
Grundens kommunale ejendoms nr.: 2372

Landsejerlavsnavn: EJBY BY, GLOSTRUP  
Opførelsesår: 1976

#### Materialer

Ydervæggens materiale: Træ  
Tagdækningsmateriale: Tagpap med stor hældning

#### Areal

Bebygget areal: 4 m2

### Bygningsnr.: 329 (Bygning på fremmed grund)

Adresse: **Vængedalen 302 (vejkode: 539), 2600 Glostrup**

Bygningens anvendelse: Udhus (Bygningens anvendelse 930)  
Matrikelnr.: 1c  
Beliggenhed (kvalitet): Sikker  
Bygningens BFE-nr: 713196  
Bygningens kommunale ejendoms nr: 96520  
Grundens BFE-nr.: 8728295  
Grundens kommunale ejendoms nr.: 2372

Landsejerlavsnavn: EJBY BY, GLOSTRUP  
Opførelsesår: 1976

#### Materialer

Ydervæggens materiale: Træ  
Tagdækningsmateriale: Tagpap med stor hældning

#### Areal

Bebygget areal: 5 m2

### Bygningsnr.: 330 (Bygning på fremmed grund)

Adresse: **Vængedalen 711 (vejkode: 539), 2600 Glostrup**

Bygningens anvendelse: Udhus (Bygningens anvendelse 930)  
Matrikelnr.: 1c

Landsejerlavsnavn: EJBY BY, GLOSTRUP

Beliggenhed (kvalitet): Sikker  
Bygningens BFE-nr: 713326  
Bygningens kommunale ejendoms nr: 98248  
Grundens BFE-nr.: 8728295  
Grundens kommunale ejendoms nr.: 2372

Opførelsesår: 1975

#### Materialer

Ydervæggens materiale: Træ  
Tagdækningsmateriale: Tagpap med lille hældning

#### Areal

Bebygget areal: 3 m2

### Bygningsnr.: 331 (Bygning på fremmed grund)

Adresse: Vængedalen 707 (vejkode: 539), 2600 Glostrup

Bygningens anvendelse: Udhus (Bygningens anvendelse 930)

Matrikelnr.: 1c

Beliggenhed (kvalitet): Sikker

Bygningens BFE-nr: 713322

Bygningens kommunale ejendoms nr: 98191

Grundens BFE-nr.: 8728295

Grundens kommunale ejendoms nr.: 2372

#### Materialer

Ydervæggens materiale: Træ  
Tagdækningsmateriale: Tagpap med lille hældning

#### Areal

Bebygget areal: 4 m2

Landsejerlavsnavn: EJBY BY, GLOSTRUP

Opførelsesår: 1982

### Bygningsnr.: 332 (Bygning på fremmed grund)

Adresse: Vængedalen 328 (vejkode: 539), 2600 Glostrup

Bygningens anvendelse: Udhus (Bygningens anvendelse 930)

Matrikelnr.: 1c

Beliggenhed (kvalitet): Sikker

Bygningens BFE-nr: 713221

Bygningens kommunale ejendoms nr: 96970

Grundens BFE-nr.: 8728295

Grundens kommunale ejendoms nr.: 2372

#### Materialer

Ydervæggens materiale: Træ  
Tagdækningsmateriale: Tagpap med lille hældning

#### Areal

Bebygget areal: 6 m2

Landsejerlavsnavn: EJBY BY, GLOSTRUP

Opførelsesår: 1975

### Bygningsnr.: 333 (Bygning på fremmed grund)

Adresse: Vængedalen 927 (vejkode: 539), 2600 Glostrup

Bygningens anvendelse: Udhus (Bygningens anvendelse 930)

Matrikelnr.: 1c

Beliggenhed (kvalitet): Sikker

Bygningens BFE-nr: 713404

Bygningens kommunale ejendoms nr: 99341

Grundens BFE-nr.: 8728295

Grundens kommunale ejendoms nr.: 2372

#### Materialer

Ydervæggens materiale: Træ  
Tagdækningsmateriale: Tagpap med lille hældning

#### Areal

Bebygget areal: 4 m2

Landsejerlavsnavn: EJBY BY, GLOSTRUP

Opførelsesår: 1975

### Bygningsnr.: 335 (Bygning på fremmed grund)

Adresse: Vængedalen 828 (vejkode: 539), 2600 Glostrup

Bygningens anvendelse: Udhus (Bygningens anvendelse 930)

Matrikelnr.: 1c

Beliggenhed (kvalitet): Sikker

Bygningens BFE-nr: 713375

Landsejerlavsnavn: EJBY BY, GLOSTRUP

Opførelsesår: 1977



Bygningens kommunale ejendoms nr: 98787

Grundens BFE-nr.: 8728295

Grundens kommunale ejendoms nr.: 2372

#### Materialer

Ydervæggens materiale: Træ

Tagdækningsmateriale: Tagpap med lille hældning

#### Areal

Bebygget areal: 8 m2

### Bygningsnr.: 336 (Bygning på fremmed grund)

Adresse: Vængedalen 304 (vejkode: 539), 2600 Glostrup

Bygningens anvendelse: Udhus (Bygningens anvendelse 930)

Matrikelnr.: 1c

Beliggenhed (kvalitet): Sikker

Bygningens BFE-nr: 713198

Bygningens kommunale ejendoms nr: 96547

Grundens BFE-nr.: 8728295

Grundens kommunale ejendoms nr.: 2372

#### Materialer

Ydervæggens materiale: Træ

Tagdækningsmateriale: Andet materiale

#### Areal

Bebygget areal: 5 m2

Landsejerlavsnavn: EJBY BY, GLOSTRUP

Opførelsesår: 1997

### Bygningsnr.: 338 (Bygning på fremmed grund)

Adresse: Vængedalen 505 (vejkode: 539), 2600 Glostrup

Bygningens anvendelse: Udhus (Bygningens anvendelse 930)

Matrikelnr.: 1c

Beliggenhed (kvalitet): Sikker

Bygningens BFE-nr: 713256

Bygningens kommunale ejendoms nr: 97357

Grundens BFE-nr.: 8728295

Grundens kommunale ejendoms nr.: 2372

#### Materialer

Ydervæggens materiale: Træ

Tagdækningsmateriale: Tagpap med lille hældning

#### Areal

Bebygget areal: 6 m2

Landsejerlavsnavn: EJBY BY, GLOSTRUP

Opførelsesår: 1976

### Bygningsnr.: 340 (Bygning på fremmed grund)

Adresse: Vængedalen 308 (vejkode: 539), 2600 Glostrup

Bygningens anvendelse: Udhus (Bygningens anvendelse 930)

Matrikelnr.: 1c

Beliggenhed (kvalitet): Sikker

Bygningens BFE-nr: 713202

Bygningens kommunale ejendoms nr: 96598

Grundens BFE-nr.: 8728295

Grundens kommunale ejendoms nr.: 2372

#### Materialer

Ydervæggens materiale: Træ

Tagdækningsmateriale: Tagpap med stor hældning

#### Areal

Bebygget areal: 10 m2

Landsejerlavsnavn: EJBY BY, GLOSTRUP

Opførelsesår: 1975

### Bygningsnr.: 341 (Bygning på fremmed grund)

Adresse: Vængedalen 2 (vejkode: 539), 2600 Glostrup

Bygningens anvendelse: Udhus (Bygningens anvendelse 930)

Matrikelnr.: 1c

Beliggenhed (kvalitet): Sikker

Bygningens BFE-nr: 713135

Bygningens kommunale ejendoms nr: 95869

Grundens BFE-nr.: 8728295

Landsejerlavsnavn: EJBY BY, GLOSTRUP

Opførelsesår: 1976

Grundens kommunale ejendoms nr.: 2372

**Materialer**

Ydervæggens materiale: Træ

Tagdækningsmateriale: Andet materiale

**Areal**

Bebygget areal: 17 m2

**Bygningsnr.: 342 (Bygning på fremmed grund)**

**Adresse: Vængedalen 702 (vejkode: 539), 2600 Glostrup**

Bygningens anvendelse: Udhus (Bygningens anvendelse 930)

Matrikelnr.: 1c

Beliggenhed (kvalitet): Sikker

Bygningens BFE-nr: 713317

Bygningens kommunale ejendoms nr: 98140

Grundens BFE-nr.: 8728295

Grundens kommunale ejendoms nr.: 2372

Landsejerlavsnavn: EJBY BY, GLOSTRUP

Opførelsesår: 2013

**Materialer**

Ydervæggens materiale: Træ

Tagdækningsmateriale: Tagpap med stor hældning

**Areal**

Bebygget areal: 9 m2

**Bygningsnr.: 343 (Bygning på fremmed grund)**

**Adresse: Vængedalen 623 (vejkode: 539), 2600 Glostrup**

Bygningens anvendelse: Udhus (Bygningens anvendelse 930)

Matrikelnr.: 1c

Beliggenhed (kvalitet): Sikker

Bygningens BFE-nr: 713306

Bygningens kommunale ejendoms nr: 98027

Grundens BFE-nr.: 8728295

Grundens kommunale ejendoms nr.: 2372

Landsejerlavsnavn: EJBY BY, GLOSTRUP

Opførelsesår: 1976

**Materialer**

Ydervæggens materiale: Træ

Tagdækningsmateriale: Tagpap med stor hældning

**Areal**

Bebygget areal: 10 m2

**Bygningsnr.: 344 (Bygning på fremmed grund)**

**Adresse: Vængedalen 928 (vejkode: 539), 2600 Glostrup**

Bygningens anvendelse: Udhus (Bygningens anvendelse 930)

Matrikelnr.: 1c

Beliggenhed (kvalitet): Sikker

Bygningens BFE-nr: 713407

Bygningens kommunale ejendoms nr: 99384

Grundens BFE-nr.: 8728295

Grundens kommunale ejendoms nr.: 2372

Landsejerlavsnavn: EJBY BY, GLOSTRUP

Opførelsesår: 1999

**Materialer**

Ydervæggens materiale: Træ

Tagdækningsmateriale: Tagpap med stor hældning

**Areal**

Bebygget areal: 10 m2

**Bygningsnr.: 345 (Bygning på fremmed grund)**

**Adresse: Vængedalen 823 (vejkode: 539), 2600 Glostrup**

Bygningens anvendelse: Udhus (Bygningens anvendelse 930)

Matrikelnr.: 1c

Beliggenhed (kvalitet): Sikker

Bygningens BFE-nr: 713370

Bygningens kommunale ejendoms nr: 98736

Grundens BFE-nr.: 8728295

Grundens kommunale ejendoms nr.: 2372

Landsejerlavsnavn: EJBY BY, GLOSTRUP

Opførelsesår: 1977

**Materialer**

Ydervæggens materiale: Træ

Tagdækningsmateriale: Tagpap med lille hældning

#### Areal

Bebygget areal: 8 m2

#### Bygningsnr.: 346 (Bygning på fremmed grund)

Adresse: Vængedalen 313 (vejkode: 539), 2600 Glostrup

Bygningens anvendelse: Udhus (Bygningens anvendelse 930)

Matrikelnr.: 1c

Beliggenhed (kvalitet): Sikker

Bygningens BFE-nr: 713207

Bygningens kommunale ejendoms nr: 96652

Grundens BFE-nr.: 8728295

Grundens kommunale ejendoms nr.: 2372

#### Materialer

Ydervæggens materiale: Andet materiale

Tagdækningsmateriale: Andet materiale

#### Areal

Bebygget areal: 9 m2

Landsejerlavnavn: EJBY BY, GLOSTRUP

Opførelsesår: 1976

#### Bygningsnr.: 348 (Bygning på fremmed grund)

Adresse: Vængedalen 408 (vejkode: 539), 2600 Glostrup

Bygningens anvendelse: Udhus (Bygningens anvendelse 930)

Matrikelnr.: 1c

Beliggenhed (kvalitet): Sikker

Bygningens BFE-nr: 713230

Bygningens kommunale ejendoms nr: 97063

Grundens BFE-nr.: 8728295

Grundens kommunale ejendoms nr.: 2372

#### Materialer

Ydervæggens materiale: Træ

Tagdækningsmateriale: Tagpap med lille hældning

#### Areal

Bebygget areal: 8 m2

Landsejerlavnavn: EJBY BY, GLOSTRUP

Opførelsesår: 1975

#### Bygningsnr.: 351 (Bygning på fremmed grund)

Adresse: Vængedalen 411 (vejkode: 539), 2600 Glostrup

Bygningens anvendelse: Kolonihavehus (Bygningens anvendelse 540)

Matrikelnr.: 1c

Beliggenhed (kvalitet): Sikker

Bygningens BFE-nr: 713233

Bygningens kommunale ejendoms nr: 97101

Grundens BFE-nr.: 8728295

Grundens kommunale ejendoms nr.: 2372

#### Materialer

Ydervæggens materiale: Træ

Tagdækningsmateriale: Andet materiale

#### Areal

Bebygget areal: 49 m2

Landsejerlavnavn: EJBY BY, GLOSTRUP

Opførelsesår: 2013

#### Bygningsnr.: 352 (Bygning på fremmed grund)

Adresse: Vængedalen 808 (vejkode: 539), 2600 Glostrup

Bygningens anvendelse: Udhus (Bygningens anvendelse 930)

Matrikelnr.: 1c

Beliggenhed (kvalitet): Sikker

Bygningens BFE-nr: 713355

Bygningens kommunale ejendoms nr: 98566

Grundens BFE-nr.: 8728295

Grundens kommunale ejendoms nr.: 2372

#### Materialer

Ydervæggens materiale: Andet materiale

Tagdækningsmateriale: Andet materiale

Landsejerlavnavn: EJBY BY, GLOSTRUP

Opførelsesår: 1975

**Areal**

Bebygget areal: 3 m2

**Bygningsnr.: 353 (Bygning på fremmed grund)**

**Adresse: Vængedalen 210 (vejkode: 539), 2600 Glostrup**

Bygningens anvendelse: Udhus (Bygningens anvendelse 930)

Matrikelnr.: 1c

Beliggenhed (kvalitet): Sikker

Bygningens BFE-nr: 713178

Bygningens kommunale ejendoms nr: 96334

Grundens BFE-nr.: 8728295

Grundens kommunale ejendoms nr.: 2372

**Materialer**

Ydervæggens materiale: Træ

Tagdækningsmateriale: Metal

**Areal**

Bebygget areal: 5 m2

Landsejerlavnavn: EJBY BY, GLOSTRUP

Opførelsesår: 1982

**Bygningsnr.: 354 (Bygning på fremmed grund)**

**Adresse: Vængedalen 732 (vejkode: 539), 2600 Glostrup**

Bygningens anvendelse: Udhus (Bygningens anvendelse 930)

Matrikelnr.: 1c

Beliggenhed (kvalitet): Sikker

Bygningens BFE-nr: 713347

Bygningens kommunale ejendoms nr: 98477

Grundens BFE-nr.: 8728295

Grundens kommunale ejendoms nr.: 2372

**Materialer**

Ydervæggens materiale: Træ

Tagdækningsmateriale: Tagpap med lille hældning

**Areal**

Bebygget areal: 15 m2

Landsejerlavnavn: EJBY BY, GLOSTRUP

Opførelsesår: 1975

**Bygningsnr.: 355 (Bygning på fremmed grund)**

**Adresse: Vængedalen 410 (vejkode: 539), 2600 Glostrup**

Bygningens anvendelse: Udhus (Bygningens anvendelse 930)

Matrikelnr.: 1c

Beliggenhed (kvalitet): Sikker

Bygningens BFE-nr: 713232

Bygningens kommunale ejendoms nr: 97098

Grundens BFE-nr.: 8728295

Grundens kommunale ejendoms nr.: 2372

**Materialer**

Ydervæggens materiale: Træ

Tagdækningsmateriale: Tagpap med lille hældning

**Areal**

Bebygget areal: 5 m2

Landsejerlavnavn: EJBY BY, GLOSTRUP

Opførelsesår: 1975

**Bygningsnr.: 356 (Bygning på fremmed grund)**

**Adresse: Vængedalen 306 (vejkode: 539), 2600 Glostrup**

Bygningens anvendelse: Udhus (Bygningens anvendelse 930)

Matrikelnr.: 1c

Beliggenhed (kvalitet): Sikker

Bygningens BFE-nr: 713200

Bygningens kommunale ejendoms nr: 96563

Grundens BFE-nr.: 8728295

Grundens kommunale ejendoms nr.: 2372

**Materialer**

Ydervæggens materiale: Andet materiale

Tagdækningsmateriale: Andet materiale

**Areal**

Bebygget areal: 12 m2

Landsejerlavnavn: EJBY BY, GLOSTRUP

Opførelsesår: 1976

**Bygningsnr.: 357 (Bygning på fremmed grund)****Adresse: Vængedalen 605 (vejkode: 539), 2600 Glostrup**

Bygningens anvendelse: Udhus (Bygningens anvendelse 930)

Matrikelnr.: 1c

Beliggenhed (kvalitet): Sikker

Bygningens BFE-nr: 713287

Bygningens kommunale ejendoms nr: 97691

Grundens BFE-nr.: 8728295

Grundens kommunale ejendoms nr.: 2372

**Materialer**

Ydervæggens materiale: Træ

Tagdækningsmateriale: Tagpap med lille hældning

**Areal**

Bebygget areal: 5 m2

Landsejerlavsnavn: EJBY BY, GLOSTRUP

Opførelsesår: 1975

**Bygningsnr.: 358 (Bygning på fremmed grund)****Adresse: Vængedalen 904 (vejkode: 539), 2600 Glostrup**

Bygningens anvendelse: Udhus (Bygningens anvendelse 930)

Matrikelnr.: 1c

Beliggenhed (kvalitet): Sikker

Bygningens BFE-nr: 713383

Bygningens kommunale ejendoms nr: 98876

Grundens BFE-nr.: 8728295

Grundens kommunale ejendoms nr.: 2372

**Materialer**

Ydervæggens materiale: Træ

Tagdækningsmateriale: Tagpap med lille hældning

**Areal**

Bebygget areal: 3 m2

Landsejerlavsnavn: EJBY BY, GLOSTRUP

Opførelsesår: 1975

**Bygningsnr.: 359 (Bygning på fremmed grund)****Adresse: Vængedalen 531 (vejkode: 539), 2600 Glostrup**

Bygningens anvendelse: Udhus (Bygningens anvendelse 930)

Matrikelnr.: 1c

Beliggenhed (kvalitet): Sikker

Bygningens BFE-nr: 713281

Bygningens kommunale ejendoms nr: 97632

Grundens BFE-nr.: 8728295

Grundens kommunale ejendoms nr.: 2372

**Materialer**

Ydervæggens materiale: Træ

Tagdækningsmateriale: Fibercement herunder asbest

**Areal**

Bebygget areal: 10 m2

Landsejerlavsnavn: EJBY BY, GLOSTRUP

Opførelsesår: 1978

**Bygningsnr.: 361 (Bygning på fremmed grund)****Adresse: Vængedalen 701 (vejkode: 539), 2600 Glostrup**

Bygningens anvendelse: Kolonihavehus (Bygningens anvendelse 540)

Matrikelnr.: 1c

Beliggenhed (kvalitet): Sikker

Bygningens BFE-nr: 713316

Bygningens kommunale ejendoms nr: 98132

Grundens BFE-nr.: 8728295

Grundens kommunale ejendoms nr.: 2372

**Materialer**

Ydervæggens materiale: Træ

Tagdækningsmateriale: Fibercement uden asbest

**Areal**

Bebygget areal: 63 m2

Landsejerlavsnavn: EJBY BY, GLOSTRUP

Opførelsesår: 2014

**Bygningsnr.: 362 (Bygning på fremmed grund)****Adresse: Vængedalen 221 (vejkode: 539), 2600 Glostrup**

Bygningens anvendelse: Udhus (Bygningens anvendelse 930)

Matrikelnr.: 1c

Beliggenhed (kvalitet): Sikker

Bygningens BFE-nr: 713189

Bygningens kommunale ejendoms nr: 96458

Grundens BFE-nr.: 8728295

Grundens kommunale ejendoms nr.: 2372

#### Materialer

Ydervæggens materiale: Andet materiale

Tagdækningsmateriale: Andet materiale

#### Areal

Bebygget areal: 9 m2

Landsejerlavsnavn: EJBY BY, GLOSTRUP

Opførelsesår: 1977

### Bygningsnr.: 363 (Bygning på fremmed grund)

Adresse: Vængedalen 818 (vejkode: 539), 2600 Glostrup

Bygningens anvendelse: Udhus (Bygningens anvendelse 930)

Matrikelnr.: 1c

Beliggenhed (kvalitet): Sikker

Bygningens BFE-nr: 713365

Bygningens kommunale ejendoms nr: 98663

Grundens BFE-nr.: 8728295

Grundens kommunale ejendoms nr.: 2372

#### Materialer

Ydervæggens materiale: Træ

Tagdækningsmateriale: Tagpap med lille hældning

#### Areal

Bebygget areal: 6 m2

Landsejerlavsnavn: EJBY BY, GLOSTRUP

Opførelsesår: 1975

### Bygningsnr.: 364 (Bygning på fremmed grund)

Adresse: Vængedalen 705 (vejkode: 539), 2600 Glostrup

Bygningens anvendelse: Kolonihavehus (Bygningens anvendelse 540)

Matrikelnr.: 1c

Beliggenhed (kvalitet): Sikker

Bygningens BFE-nr: 713320

Bygningens kommunale ejendoms nr: 98175

Grundens BFE-nr.: 8728295

Grundens kommunale ejendoms nr.: 2372

#### Materialer

Ydervæggens materiale: Træ

Tagdækningsmateriale: Fibercement herunder asbest

#### Areal

Bebygget areal: 63 m2

Landsejerlavsnavn: EJBY BY, GLOSTRUP

Opførelsesår: 2017

### Bygningsnr.: 365 (Bygning på fremmed grund)

Adresse: Vængedalen 413 (vejkode: 539), 2600 Glostrup

Bygningens anvendelse: Udhus (Bygningens anvendelse 930)

Matrikelnr.: 1c

Beliggenhed (kvalitet): Sikker

Bygningens BFE-nr: 713235

Bygningens kommunale ejendoms nr: 97136

Grundens BFE-nr.: 8728295

Grundens kommunale ejendoms nr.: 2372

#### Materialer

Ydervæggens materiale: Træ

Tagdækningsmateriale: Tagpap med lille hældning

#### Areal

Bebygget areal: 4 m2

Landsejerlavsnavn: EJBY BY, GLOSTRUP

Opførelsesår: 2001

### Bygningsnr.: 367 (Bygning på fremmed grund)

Adresse: Vængedalen 19 (vejkode: 539), 2600 Glostrup

Bygningens anvendelse: Udhus (Bygningens anvendelse 930)

Matrikelnr.: 1c

Landsejerlavsnavn: EJBY BY, GLOSTRUP

Beliggenhed (kvalitet): Sikker  
Bygningens BFE-nr: 713150  
Bygningens kommunale ejendoms nr: 96024  
Grundens BFE-nr.: 8728295  
Grundens kommunale ejendoms nr.: 2372

Opførelsesår: 1979

#### Materialer

Ydervæggens materiale: Træ  
Tagdækningsmateriale: Tagpap med stor hældning

#### Areal

Bebygget areal: 8 m2

### Bygningsnr.: 368 (Bygning på fremmed grund)

Adresse: Vængedalen 506 (vejkode: 539), 2600 Glostrup

Bygningens anvendelse: Udhus (Bygningens anvendelse 930)

Matrikelnr.: 1c

Beliggenhed (kvalitet): Sikker

Bygningens BFE-nr: 713257

Bygningens kommunale ejendoms nr: 97365

Grundens BFE-nr.: 8728295

Grundens kommunale ejendoms nr.: 2372

#### Materialer

Ydervæggens materiale: Træ  
Tagdækningsmateriale: Tagpap med stor hældning

#### Areal

Bebygget areal: 5 m2

Landsejerlavsnavn: EJBY BY, GLOSTRUP

Opførelsesår: 1991

### Bygningsnr.: 369 (Bygning på fremmed grund)

Adresse: Vængedalen 629 (vejkode: 539), 2600 Glostrup

Bygningens anvendelse: Udhus (Bygningens anvendelse 930)

Matrikelnr.: 1c

Beliggenhed (kvalitet): Sikker

Bygningens BFE-nr: 713312

Bygningens kommunale ejendoms nr: 98094

Grundens BFE-nr.: 8728295

Grundens kommunale ejendoms nr.: 2372

#### Materialer

Ydervæggens materiale: Træ  
Tagdækningsmateriale: Tagpap med lille hældning

#### Areal

Bebygget areal: 8 m2

Landsejerlavsnavn: EJBY BY, GLOSTRUP

Opførelsesår: 1976

### Bygningsnr.: 370 (Bygning på fremmed grund)

Adresse: Vængedalen 630 (vejkode: 539), 2600 Glostrup

Bygningens anvendelse: Udhus (Bygningens anvendelse 930)

Matrikelnr.: 1c

Beliggenhed (kvalitet): Sikker

Bygningens BFE-nr: 713313

Bygningens kommunale ejendoms nr: 98108

Grundens BFE-nr.: 8728295

Grundens kommunale ejendoms nr.: 2372

#### Materialer

Ydervæggens materiale: Træ  
Tagdækningsmateriale: Tagpap med stor hældning

#### Areal

Bebygget areal: 5 m2

Landsejerlavsnavn: EJBY BY, GLOSTRUP

Opførelsesår: 2003

### Bygningsnr.: 371 (Bygning på fremmed grund)

Adresse: Vængedalen 912 (vejkode: 539), 2600 Glostrup

Bygningens anvendelse: Udhus (Bygningens anvendelse 930)

Matrikelnr.: 1c

Beliggenhed (kvalitet): Sikker

Bygningens BFE-nr: 713391

Landsejerlavsnavn: EJBY BY, GLOSTRUP

Opførelsesår: 1975

Bygningens kommunale ejendoms nr: 98957

Grundens BFE-nr.: 8728295

Grundens kommunale ejendoms nr.: 2372

#### Materialer

Ydervæggens materiale: Træ

Tagdækningsmateriale: Tagpap med stor hældning

#### Areal

Bebygget areal: 7 m2

### Bygningsnr.: 372 (Bygning på fremmed grund)

Adresse: Vængedalen 922 (vejkode: 539), 2600 Glostrup

Bygningens anvendelse: Udhus (Bygningens anvendelse 930)

Matrikelnr.: 1c

Beliggenhed (kvalitet): Sikker

Bygningens BFE-nr: 713401

Bygningens kommunale ejendoms nr: 99317

Grundens BFE-nr.: 8728295

Grundens kommunale ejendoms nr.: 2372

#### Materialer

Ydervæggens materiale: Træ

Tagdækningsmateriale: Tagpap med lille hældning

#### Areal

Bebygget areal: 10 m2

Landsejerlavsnavn: EJBY BY, GLOSTRUP

Opførelsesår: 1975

### Bygningsnr.: 373 (Bygning på fremmed grund)

Adresse: Vængedalen 108 (vejkode: 539), 2600 Glostrup

Bygningens anvendelse: Udhus (Bygningens anvendelse 930)

Matrikelnr.: 1c

Beliggenhed (kvalitet): Sikker

Bygningens BFE-nr: 713158

Bygningens kommunale ejendoms nr: 96105

Grundens BFE-nr.: 8728295

Grundens kommunale ejendoms nr.: 2372

#### Materialer

Ydervæggens materiale: Andet materiale

Tagdækningsmateriale: Andet materiale

#### Areal

Bebygget areal: 13 m2

Landsejerlavsnavn: EJBY BY, GLOSTRUP

Opførelsesår: 1976

### Bygningsnr.: 374 (Bygning på fremmed grund)

Adresse: Vængedalen 526 (vejkode: 539), 2600 Glostrup

Bygningens anvendelse: Udhus (Bygningens anvendelse 930)

Matrikelnr.: 1c

Beliggenhed (kvalitet): Sikker

Bygningens BFE-nr: 713277

Bygningens kommunale ejendoms nr: 97594

Grundens BFE-nr.: 8728295

Grundens kommunale ejendoms nr.: 2372

#### Materialer

Ydervæggens materiale: Træ

Tagdækningsmateriale: Tagpap med lille hældning

#### Areal

Bebygget areal: 5 m2

Landsejerlavsnavn: EJBY BY, GLOSTRUP

Opførelsesår: 1976

### Bygningsnr.: 375 (Bygning på fremmed grund)

Adresse: Vængedalen 533 (vejkode: 539), 2600 Glostrup

Bygningens anvendelse: Udhus (Bygningens anvendelse 930)

Matrikelnr.: 1c

Beliggenhed (kvalitet): Sikker

Bygningens BFE-nr: 712024

Bygningens kommunale ejendoms nr: 81868

Grundens BFE-nr.: 8728295

Landsejerlavsnavn: EJBY BY, GLOSTRUP

Opførelsesår: 2013



Grundens kommunale ejendoms nr.: 2372

#### Materialer

Ydervæggens materiale: Træ

Tagdækningsmateriale: Tagpap med stor hældning

#### Areal

Bebygget areal: 12 m2

### Bygningsnr.: 376 (Bygning på fremmed grund)

Adresse: Vængedalen 831 (vejkode: 539), 2600 Glostrup

Bygningens anvendelse: Udhus (Bygningens anvendelse 930)

Matrikelnr.: 1c

Beliggenhed (kvalitet): Sikker

Bygningens BFE-nr: 713378

Bygningens kommunale ejendoms nr: 98817

Grundens BFE-nr.: 8728295

Grundens kommunale ejendoms nr.: 2372

Landsejerlavsnavn: EJBY BY, GLOSTRUP

Opførelsesår: 1976

#### Materialer

Ydervæggens materiale: Træ

Tagdækningsmateriale: Tagpap med lille hældning

#### Areal

Bebygget areal: 8 m2

### Bygningsnr.: 377 (Bygning på fremmed grund)

Adresse: Vængedalen 424 (vejkode: 539), 2600 Glostrup

Bygningens anvendelse: Udhus (Bygningens anvendelse 930)

Matrikelnr.: 1c

Beliggenhed (kvalitet): Sikker

Bygningens BFE-nr: 713246

Bygningens kommunale ejendoms nr: 97241

Grundens BFE-nr.: 8728295

Grundens kommunale ejendoms nr.: 2372

Landsejerlavsnavn: EJBY BY, GLOSTRUP

Opførelsesår: 1976

#### Materialer

Ydervæggens materiale: Træ

Tagdækningsmateriale: Tagpap med lille hældning

#### Areal

Bebygget areal: 6 m2

### Bygningsnr.: 379 (Bygning på fremmed grund)

Adresse: Vængedalen 913 (vejkode: 539), 2600 Glostrup

Bygningens anvendelse: Udhus (Bygningens anvendelse 930)

Matrikelnr.: 1c

Beliggenhed (kvalitet): Sikker

Bygningens BFE-nr: 713392

Bygningens kommunale ejendoms nr: 98965

Grundens BFE-nr.: 8728295

Grundens kommunale ejendoms nr.: 2372

Landsejerlavsnavn: EJBY BY, GLOSTRUP

Opførelsesår: 1976

#### Materialer

Ydervæggens materiale: Træ

Tagdækningsmateriale: Tagpap med lille hældning

#### Areal

Bebygget areal: 10 m2

### Bygningsnr.: 380 (Bygning på fremmed grund)

Adresse: Vængedalen 211 (vejkode: 539), 2600 Glostrup

Bygningens anvendelse: Udhus (Bygningens anvendelse 930)

Matrikelnr.: 1c

Beliggenhed (kvalitet): Sikker

Bygningens BFE-nr: 713179

Bygningens kommunale ejendoms nr: 96342

Grundens BFE-nr.: 8728295

Grundens kommunale ejendoms nr.: 2372

Landsejerlavsnavn: EJBY BY, GLOSTRUP

Opførelsesår: 1975

#### Materialer

Ydervæggens materiale: Træ

Tagdækningsmateriale: Tagpap med stor hældning

**Areal**

Bebygget areal: 17 m2

**Bygningsnr.: 381 (Bygning på fremmed grund)**

**Adresse: Vængedalen 523 (vejkode: 539), 2600 Glostrup**

Bygningens anvendelse: Udhus (Bygningens anvendelse 930)

Matrikelnr.: 1c

Beliggenhed (kvalitet): Sikker

Bygningens BFE-nr: 713274

Bygningens kommunale ejendoms nr: 97551

Grundens BFE-nr.: 8728295

Grundens kommunale ejendoms nr.: 2372

**Materialer**

Ydervæggens materiale: Træ

Tagdækningsmateriale: Tagpap med lille hældning

**Areal**

Bebygget areal: 7 m2

Landsejerlavnavn: EJBY BY, GLOSTRUP

Opførelsesår: 1976

**Bygningsnr.: 382 (Bygning på fremmed grund)**

**Adresse: Vængedalen 830 (vejkode: 539), 2600 Glostrup**

Bygningens anvendelse: Udhus (Bygningens anvendelse 930)

Matrikelnr.: 1c

Beliggenhed (kvalitet): Sikker

Bygningens BFE-nr: 713377

Bygningens kommunale ejendoms nr: 98809

Grundens BFE-nr.: 8728295

Grundens kommunale ejendoms nr.: 2372

**Materialer**

Ydervæggens materiale: Træ

Tagdækningsmateriale: Tagpap med lille hældning

**Areal**

Bebygget areal: 5 m2

Landsejerlavnavn: EJBY BY, GLOSTRUP

Opførelsesår: 1994

**Bygningsnr.: 384 (Bygning på fremmed grund)**

**Adresse: Vængedalen 416 (vejkode: 539), 2600 Glostrup**

Bygningens anvendelse: Udhus (Bygningens anvendelse 930)

Matrikelnr.: 1c

Beliggenhed (kvalitet): Sikker

Bygningens BFE-nr: 713238

Bygningens kommunale ejendoms nr: 97160

Grundens BFE-nr.: 8728295

Grundens kommunale ejendoms nr.: 2372

**Materialer**

Ydervæggens materiale: Træ

Tagdækningsmateriale: Tagpap med lille hældning

**Areal**

Bebygget areal: 8 m2

Landsejerlavnavn: EJBY BY, GLOSTRUP

Opførelsesår: 1975

**Bygningsnr.: 385 (Bygning på fremmed grund)**

**Adresse: Vængedalen 722 (vejkode: 539), 2600 Glostrup**

Bygningens anvendelse: Udhus (Bygningens anvendelse 930)

Matrikelnr.: 1c

Beliggenhed (kvalitet): Sikker

Bygningens BFE-nr: 713337

Bygningens kommunale ejendoms nr: 98353

Grundens BFE-nr.: 8728295

Grundens kommunale ejendoms nr.: 2372

**Materialer**

Ydervæggens materiale: Træ

Tagdækningsmateriale: Tagpap med lille hældning

Landsejerlavnavn: EJBY BY, GLOSTRUP

Opførelsesår: 1976

**Areal**

Bebygget areal: 5 m2

**Bygningsnr.: 386 (Bygning på fremmed grund)**

**Adresse: Vængedalen 226 (vejkode: 539), 2600 Glostrup**

Bygningens anvendelse: Kolonihavehus (Bygningens anvendelse 540)

Matrikelnr.: 1c

Beliggenhed (kvalitet): Sikker

Bygningens BFE-nr: 713194

Bygningens kommunale ejendoms nr: 96504

Grundens BFE-nr.: 8728295

Grundens kommunale ejendoms nr.: 2372

**Materialer**

Ydervæggens materiale: Træ

Tagdækningsmateriale: Andet materiale

**Areal**

Bebygget areal: 61 m2

Landsejerlavsnavn: EJBY BY, GLOSTRUP

Opførelsesår: 2013

**Bygningsnr.: 387 (Bygning på fremmed grund)**

**Adresse: Vængedalen 615 (vejkode: 539), 2600 Glostrup**

Bygningens anvendelse: Udhus (Bygningens anvendelse 930)

Matrikelnr.: 1c

Beliggenhed (kvalitet): Sikker

Bygningens BFE-nr: 713298

Bygningens kommunale ejendoms nr: 97942

Grundens BFE-nr.: 8728295

Grundens kommunale ejendoms nr.: 2372

**Materialer**

Ydervæggens materiale: Træ

Tagdækningsmateriale: Tagpap med lille hældning

**Areal**

Bebygget areal: 5 m2

Landsejerlavsnavn: EJBY BY, GLOSTRUP

Opførelsesår: 1979

**Bygningsnr.: 388 (Bygning på fremmed grund)**

**Adresse: Vængedalen 827 (vejkode: 539), 2600 Glostrup**

Bygningens anvendelse: Udhus (Bygningens anvendelse 930)

Matrikelnr.: 1c

Beliggenhed (kvalitet): Sikker

Bygningens BFE-nr: 713374

Bygningens kommunale ejendoms nr: 98779

Grundens BFE-nr.: 8728295

Grundens kommunale ejendoms nr.: 2372

**Materialer**

Ydervæggens materiale: Træ

Tagdækningsmateriale: Tagpap med lille hældning

**Areal**

Bebygget areal: 13 m2

Landsejerlavsnavn: EJBY BY, GLOSTRUP

Opførelsesår: 1976

**Bygningsnr.: 390 (Bygning på fremmed grund)**

**Adresse: Vængedalen 901 (vejkode: 539), 2600 Glostrup**

Bygningens anvendelse: Udhus (Bygningens anvendelse 930)

Matrikelnr.: 1c

Beliggenhed (kvalitet): Sikker

Bygningens BFE-nr: 713380

Bygningens kommunale ejendoms nr: 98833

Grundens BFE-nr.: 8728295

Grundens kommunale ejendoms nr.: 2372

**Materialer**

Ydervæggens materiale: Træ

Tagdækningsmateriale: Tagpap med lille hældning

**Areal**

Bebygget areal: 11 m2

Landsejerlavsnavn: EJBY BY, GLOSTRUP

Opførelsesår: 1975

**Bygningsnr.: 391 (Bygning på fremmed grund)****Adresse: Vængedalen 826 (vejkode: 539), 2600 Glostrup**

Bygningens anvendelse: Drivhus (Bygningens anvendelse 940)

Matrikelnr.: 1c

Beliggenhed (kvalitet): Sikker

Bygningens BFE-nr: 713373

Bygningens kommunale ejendoms nr: 98760

Grundens BFE-nr.: 8728295

Grundens kommunale ejendoms nr.: 2372

**Materialer**

Ydervæggens materiale: Glas

Tagdækningsmateriale: Glas

**Areal**

Bebygget areal: 5 m2

Landsejerlavsnavn: EJBY BY, GLOSTRUP

Opførelsesår: 1992

**Bygningsnr.: 392 (Bygning på fremmed grund)****Adresse: Vængedalen 107 (vejkode: 539), 2600 Glostrup**

Bygningens anvendelse: Udhus (Bygningens anvendelse 930)

Matrikelnr.: 1c

Beliggenhed (kvalitet): Sikker

Bygningens BFE-nr: 713157

Bygningens kommunale ejendoms nr: 96091

Grundens BFE-nr.: 8728295

Grundens kommunale ejendoms nr.: 2372

**Materialer**

Ydervæggens materiale: Træ

Tagdækningsmateriale: Tagpap med stor hældning

**Areal**

Bebygget areal: 12 m2

Landsejerlavsnavn: EJBY BY, GLOSTRUP

Opførelsesår: 1976

**Bygningsnr.: 394 (Bygning på fremmed grund)****Adresse: Vængedalen 708 (vejkode: 539), 2600 Glostrup**

Bygningens anvendelse: Udhus (Bygningens anvendelse 930)

Matrikelnr.: 1c

Beliggenhed (kvalitet): Sikker

Bygningens BFE-nr: 713323

Bygningens kommunale ejendoms nr: 98205

Grundens BFE-nr.: 8728295

Grundens kommunale ejendoms nr.: 2372

**Materialer**

Ydervæggens materiale: Træ

Tagdækningsmateriale: Tagpap med lille hældning

**Areal**

Bebygget areal: 12 m2

Landsejerlavsnavn: EJBY BY, GLOSTRUP

Opførelsesår: 1976

**Bygningsnr.: 396 (Bygning på fremmed grund)****Adresse: Vængedalen 421 (vejkode: 539), 2600 Glostrup**

Bygningens anvendelse: Udhus (Bygningens anvendelse 930)

Matrikelnr.: 1c

Beliggenhed (kvalitet): Sikker

Bygningens BFE-nr: 713243

Bygningens kommunale ejendoms nr: 97217

Grundens BFE-nr.: 8728295

Grundens kommunale ejendoms nr.: 2372

**Materialer**

Ydervæggens materiale: Træ

Tagdækningsmateriale: Tagpap med lille hældning

**Areal**

Bebygget areal: 12 m2

Landsejerlavsnavn: EJBY BY, GLOSTRUP

Opførelsesår: 1976

**Bygningsnr.: 397 (Bygning på fremmed grund)****Adresse: Vængedalen 909 (vejkode: 539), 2600 Glostrup**

Bygningens anvendelse: Udhus (Bygningens anvendelse 930)  
Matrikelnr.: 1c  
Beliggenhed (kvalitet): Sikker  
Bygningens BFE-nr: 713388  
Bygningens kommunale ejendoms nr: 98922  
Grundens BFE-nr.: 8728295  
Grundens kommunale ejendoms nr.: 2372

Landsejerlavsnavn: EJBY BY, GLOSTRUP  
Opførelsesår: 1975

#### Materialer

Ydervæggens materiale: Træ  
Tagdækningsmateriale: Tagpap med lille hældning

#### Areal

Bebygget areal: 4 m<sup>2</sup>

### Bygningsnr.: 398 (Bygning på fremmed grund)

**Adresse: Vængedalen 801 (vejkode: 539), 2600 Glostrup**

Bygningens anvendelse: Udhus (Bygningens anvendelse 930)  
Matrikelnr.: 1c  
Beliggenhed (kvalitet): Sikker  
Bygningens BFE-nr: 713348  
Bygningens kommunale ejendoms nr: 98485  
Grundens BFE-nr.: 8728295  
Grundens kommunale ejendoms nr.: 2372

Landsejerlavsnavn: EJBY BY, GLOSTRUP  
Opførelsesår: 1975

#### Materialer

Ydervæggens materiale: Træ  
Tagdækningsmateriale: Tagpap med lille hældning

#### Areal

Bebygget areal: 6 m<sup>2</sup>

### Bygningsnr.: 399 (Bygning på fremmed grund)

**Adresse: Vængedalen 305 (vejkode: 539), 2600 Glostrup**

Bygningens anvendelse: Udhus (Bygningens anvendelse 930)  
Matrikelnr.: 1c  
Beliggenhed (kvalitet): Sikker  
Bygningens BFE-nr: 713199  
Bygningens kommunale ejendoms nr: 96555  
Grundens BFE-nr.: 8728295  
Grundens kommunale ejendoms nr.: 2372

Landsejerlavsnavn: EJBY BY, GLOSTRUP  
Opførelsesår: 1976

#### Materialer

Ydervæggens materiale: Træ  
Tagdækningsmateriale: Tagpap med stor hældning

#### Areal

Bebygget areal: 5 m<sup>2</sup>

### Bygningsnr.: 400 (Bygning på fremmed grund)

**Adresse: Vængedalen 105 (vejkode: 539), 2600 Glostrup**

Bygningens anvendelse: Udhus (Bygningens anvendelse 930)  
Matrikelnr.: 1c  
Beliggenhed (kvalitet): Sikker  
Bygningens BFE-nr: 713155  
Bygningens kommunale ejendoms nr: 96075  
Grundens BFE-nr.: 8728295  
Grundens kommunale ejendoms nr.: 2372

Landsejerlavsnavn: EJBY BY, GLOSTRUP  
Opførelsesår: 1976

#### Materialer

Ydervæggens materiale: Træ  
Tagdækningsmateriale: Tagpap med stor hældning

#### Areal

Bebygget areal: 5 m<sup>2</sup>

### Bygningsnr.: 401 (Bygning på fremmed grund)

**Adresse: Vængedalen 307 (vejkode: 539), 2600 Glostrup**

Bygningens anvendelse: Udhus (Bygningens anvendelse 930)  
Matrikelnr.: 1c

Landsejerlavsnavn: EJBY BY, GLOSTRUP

Beliggenhed (kvalitet): Sikker  
Bygningens BFE-nr: 713201  
Bygningens kommunale ejendoms nr: 96571  
Grundens BFE-nr.: 8728295  
Grundens kommunale ejendoms nr.: 2372

Opførelsesår: 1976

#### Materialer

Ydervæggens materiale: Andet materiale  
Tagdækningsmateriale: Andet materiale

#### Areal

Bebygget areal: 3 m2

### Bygningsnr.: 402 (Bygning på fremmed grund)

Adresse: Vængedalen 522 (vejkode: 539), 2600 Glostrup

Bygningens anvendelse: Udhus (Bygningens anvendelse 930)  
Matrikelnr.: 1c

Landsejerlavsnavn: EJBY BY, GLOSTRUP

Opførelsesår: 1994

Beliggenhed (kvalitet): Sikker

Bygningens BFE-nr: 713273

Bygningens kommunale ejendoms nr: 97543

Grundens BFE-nr.: 8728295

Grundens kommunale ejendoms nr.: 2372

#### Materialer

Ydervæggens materiale: Træ  
Tagdækningsmateriale: Fibercement uden asbest

#### Areal

Bebygget areal: 5 m2

### Bygningsnr.: 403 (Bygning på fremmed grund)

Adresse: Vængedalen 3 (vejkode: 539), 2600 Glostrup

Bygningens anvendelse: Udhus (Bygningens anvendelse 930)  
Matrikelnr.: 1c

Landsejerlavsnavn: EJBY BY, GLOSTRUP

Opførelsesår: 2014

Beliggenhed (kvalitet): Usikker

Bygningens BFE-nr: 713136

Bygningens kommunale ejendoms nr: 95877

Grundens BFE-nr.: 8728295

Grundens kommunale ejendoms nr.: 2372

#### Materialer

Ydervæggens materiale: Træ  
Tagdækningsmateriale: Plastmaterialer

#### Areal

Bebygget areal: 5 m2

### Bygningsnr.: 404 (Bygning på fremmed grund)

Adresse: Vængedalen 316 (vejkode: 539), 2600 Glostrup

Bygningens anvendelse: Udhus (Bygningens anvendelse 930)  
Matrikelnr.: 1c

Landsejerlavsnavn: EJBY BY, GLOSTRUP

Opførelsesår: 1976

Beliggenhed (kvalitet): Sikker

Bygningens BFE-nr: 713210

Bygningens kommunale ejendoms nr: 96687

Grundens BFE-nr.: 8728295

Grundens kommunale ejendoms nr.: 2372

#### Materialer

Ydervæggens materiale: Andet materiale  
Tagdækningsmateriale: Andet materiale

#### Areal

Bebygget areal: 10 m2

### Bygningsnr.: 405 (Bygning på fremmed grund)

Adresse: Vængedalen 905 (vejkode: 539), 2600 Glostrup

Bygningens anvendelse: Udhus (Bygningens anvendelse 930)  
Matrikelnr.: 1c

Landsejerlavsnavn: EJBY BY, GLOSTRUP

Opførelsesår: 1976

Beliggenhed (kvalitet): Sikker

Bygningens BFE-nr: 713384

Bygningens kommunale ejendoms nr: 98884

Grundens BFE-nr.: 8728295

Grundens kommunale ejendoms nr.: 2372

#### Materialer

Ydervæggens materiale: Træ

Tagdækningsmateriale: Tagpap med lille hældning

#### Areal

Bebygget areal: 5 m2

### Bygningsnr.: 406 (Bygning på fremmed grund)

Adresse: Vængedalen 908 (vejkode: 539), 2600 Glostrup

Bygningens anvendelse: Udhus (Bygningens anvendelse 930)

Matrikelnr.: 1c

Beliggenhed (kvalitet): Sikker

Bygningens BFE-nr: 713387

Bygningens kommunale ejendoms nr: 98914

Grundens BFE-nr.: 8728295

Grundens kommunale ejendoms nr.: 2372

#### Materialer

Ydervæggens materiale: Træ

Tagdækningsmateriale: Metal

#### Areal

Bebygget areal: 4 m2

Landsejerlavsnavn: EJBY BY, GLOSTRUP

Opførelsesår: 2015

### Bygningsnr.: 407 (Bygning på fremmed grund)

Adresse: Vængedalen 815 (vejkode: 539), 2600 Glostrup

Bygningens anvendelse: Udhus (Bygningens anvendelse 930)

Matrikelnr.: 1c

Beliggenhed (kvalitet): Sikker

Bygningens BFE-nr: 713362

Bygningens kommunale ejendoms nr: 98639

Grundens BFE-nr.: 8728295

Grundens kommunale ejendoms nr.: 2372

#### Materialer

Ydervæggens materiale: Træ

Tagdækningsmateriale: Tagpap med lille hældning

#### Areal

Bebygget areal: 6 m2

Landsejerlavsnavn: EJBY BY, GLOSTRUP

Opførelsesår: 1976

### Bygningsnr.: 408 (Bygning på fremmed grund)

Adresse: Vængedalen 326 (vejkode: 539), 2600 Glostrup

Bygningens anvendelse: Udhus (Bygningens anvendelse 930)

Matrikelnr.: 1c

Beliggenhed (kvalitet): Sikker

Bygningens BFE-nr: 713220

Bygningens kommunale ejendoms nr: 96962

Grundens BFE-nr.: 8728295

Grundens kommunale ejendoms nr.: 2372

#### Materialer

Ydervæggens materiale: Træ

Tagdækningsmateriale: Tagpap med lille hældning

#### Areal

Bebygget areal: 10 m2

Landsejerlavsnavn: EJBY BY, GLOSTRUP

Opførelsesår: 1976

### Bygningsnr.: 412 (Bygning på fremmed grund)

Adresse: Vængedalen 524 (vejkode: 539), 2600 Glostrup

Bygningens anvendelse: Udhus (Bygningens anvendelse 930)

Matrikelnr.: 1c

Beliggenhed (kvalitet): Sikker

Bygningens BFE-nr: 713275

Bygningens kommunale ejendoms nr: 97578

Grundens BFE-nr.: 8728295

Landsejerlavsnavn: EJBY BY, GLOSTRUP

Opførelsesår: 1976

Grundens kommunale ejendoms nr.: 2372

#### Materialer

Ydervæggens materiale: Træ

Tagdækningsmateriale: Tagpap med lille hældning

#### Areal

Bebygget areal: 9 m2

### Bygningsnr.: 413 (Bygning på fremmed grund)

Adresse: Vængedalen 915 (vejkode: 539), 2600 Glostrup

Bygningens anvendelse: Udhus (Bygningens anvendelse 930)

Matrikelnr.: 1c

Beliggenhed (kvalitet): Sikker

Bygningens BFE-nr: 713394

Bygningens kommunale ejendoms nr: 98981

Grundens BFE-nr.: 8728295

Grundens kommunale ejendoms nr.: 2372

Landsejerlavsnavn: EJBY BY, GLOSTRUP

Opførelsesår: 1977

#### Materialer

Ydervæggens materiale: Træ

Tagdækningsmateriale: Tagpap med lille hældning

#### Areal

Bebygget areal: 4 m2

### Bygningsnr.: 415 (Bygning på fremmed grund)

Adresse: Vængedalen 720 (vejkode: 539), 2600 Glostrup

Bygningens anvendelse: Udhus (Bygningens anvendelse 930)

Matrikelnr.: 1c

Beliggenhed (kvalitet): Sikker

Bygningens BFE-nr: 713335

Bygningens kommunale ejendoms nr: 98337

Grundens BFE-nr.: 8728295

Grundens kommunale ejendoms nr.: 2372

Landsejerlavsnavn: EJBY BY, GLOSTRUP

Opførelsesår: 1976

#### Materialer

Ydervæggens materiale: Træ

Tagdækningsmateriale: Tagpap med lille hældning

#### Areal

Bebygget areal: 11 m2

### Bygningsnr.: 417 (Bygning på fremmed grund)

Adresse: Vængedalen 825 (vejkode: 539), 2600 Glostrup

Bygningens anvendelse: Udhus (Bygningens anvendelse 930)

Matrikelnr.: 1c

Beliggenhed (kvalitet): Sikker

Bygningens BFE-nr: 713372

Bygningens kommunale ejendoms nr: 98752

Grundens BFE-nr.: 8728295

Grundens kommunale ejendoms nr.: 2372

Landsejerlavsnavn: EJBY BY, GLOSTRUP

Opførelsesår: 2015

#### Materialer

Ydervæggens materiale: Træ

Tagdækningsmateriale: Tagpap med stor hældning

#### Areal

Bebygget areal: 10 m2

### Bygningsnr.: 418 (Bygning på fremmed grund)

Adresse: Vængedalen 622 (vejkode: 539), 2600 Glostrup

Bygningens anvendelse: Udhus (Bygningens anvendelse 930)

Matrikelnr.: 1c

Beliggenhed (kvalitet): Sikker

Bygningens BFE-nr: 713305

Bygningens kommunale ejendoms nr: 98019

Grundens BFE-nr.: 8728295

Grundens kommunale ejendoms nr.: 2372

Landsejerlavsnavn: EJBY BY, GLOSTRUP

Opførelsesår: 1976

#### Materialer



Ydervæggens materiale: Træ

Tagdækningsmateriale: Tagpap med lille hældning

**Areal**

Bebygget areal: 13 m2

**Bygningsnr.: 419 (Bygning på fremmed grund)**

**Adresse: Vængedalen 715 (vejkode: 539), 2600 Glostrup**

Bygningens anvendelse: Udhus (Bygningens anvendelse 930)

Matrikelnr.: 1c

Beliggenhed (kvalitet): Sikker

Bygningens BFE-nr: 713330

Bygningens kommunale ejendoms nr: 98280

Grundens BFE-nr.: 8728295

Grundens kommunale ejendoms nr.: 2372

**Materialer**

Ydervæggens materiale: Træ

Tagdækningsmateriale: Tagpap med stor hældning

**Areal**

Bebygget areal: 6 m2

Landsejerlavnavn: EJBY BY, GLOSTRUP

Opførelsesår: 2008

**Bygningsnr.: 420 (Bygning på fremmed grund)**

**Adresse: Vængedalen 405 (vejkode: 539), 2600 Glostrup**

Bygningens anvendelse: Udhus (Bygningens anvendelse 930)

Matrikelnr.: 1c

Beliggenhed (kvalitet): Sikker

Bygningens BFE-nr: 713227

Bygningens kommunale ejendoms nr: 97039

Grundens BFE-nr.: 8728295

Grundens kommunale ejendoms nr.: 2372

**Materialer**

Ydervæggens materiale: Træ

Tagdækningsmateriale: Tagpap med stor hældning

**Areal**

Bebygget areal: 6 m2

Landsejerlavnavn: EJBY BY, GLOSTRUP

Opførelsesår: 1977

**Bygningsnr.: 422 (Bygning på fremmed grund)**

**Adresse: Vængedalen 619 (vejkode: 539), 2600 Glostrup**

Bygningens anvendelse: Udhus (Bygningens anvendelse 930)

Matrikelnr.: 1c

Beliggenhed (kvalitet): Sikker

Bygningens BFE-nr: 713302

Bygningens kommunale ejendoms nr: 97985

Grundens BFE-nr.: 8728295

Grundens kommunale ejendoms nr.: 2372

**Materialer**

Ydervæggens materiale: Træ

Tagdækningsmateriale: Tagpap med lille hældning

**Areal**

Bebygget areal: 3 m2

Landsejerlavnavn: EJBY BY, GLOSTRUP

Opførelsesår: 1977

**Bygningsnr.: 424 (Bygning på fremmed grund)**

**Adresse: Vængedalen 528 (vejkode: 539), 2600 Glostrup**

Bygningens anvendelse: Udhus (Bygningens anvendelse 930)

Matrikelnr.: 1c

Beliggenhed (kvalitet): Sikker

Bygningens BFE-nr: 713279

Bygningens kommunale ejendoms nr: 97616

Grundens BFE-nr.: 8728295

Grundens kommunale ejendoms nr.: 2372

**Materialer**

Ydervæggens materiale: Træ

Tagdækningsmateriale: Fibercement herunder asbest

Landsejerlavnavn: EJBY BY, GLOSTRUP

Opførelsesår: 1976

**Areal**

Bebygget areal: 10 m2

**Bygningsnr.: 425 (Bygning på fremmed grund)**

**Adresse: Vængedalen 112 (vejkode: 539), 2600 Glostrup**

Bygningens anvendelse: Udhus (Bygningens anvendelse 930)

Matrikelnr.: 1c

Beliggenhed (kvalitet): Sikker

Bygningens BFE-nr: 713162

Bygningens kommunale ejendoms nr: 96156

Grundens BFE-nr.: 8728295

Grundens kommunale ejendoms nr.: 2372

**Materialer**

Ydervæggens materiale: Andet materiale

Tagdækningsmateriale: Andet materiale

**Areal**

Bebygget areal: 7 m2

Landsejerlavsnavn: EJBY BY, GLOSTRUP

Opførelsesår: 1976

**Bygningsnr.: 427 (Bygning på fremmed grund)**

**Adresse: Vængedalen 628 (vejkode: 539), 2600 Glostrup**

Bygningens anvendelse: Drivhus (Bygningens anvendelse 940)

Matrikelnr.: 1c

Beliggenhed (kvalitet): Sikker

Bygningens BFE-nr: 713311

Bygningens kommunale ejendoms nr: 98086

Grundens BFE-nr.: 8728295

Grundens kommunale ejendoms nr.: 2372

**Materialer**

Ydervæggens materiale: Glas

Tagdækningsmateriale: Glas

**Areal**

Bebygget areal: 10 m2

Landsejerlavsnavn: EJBY BY, GLOSTRUP

Opførelsesår: 2017

**Bygningsnr.: 429 (Bygning på fremmed grund)**

**Adresse: Vængedalen 829 (vejkode: 539), 2600 Glostrup**

Bygningens anvendelse: Udhus (Bygningens anvendelse 930)

Matrikelnr.: 1c

Beliggenhed (kvalitet): Sikker

Bygningens BFE-nr: 713376

Bygningens kommunale ejendoms nr: 98795

Grundens BFE-nr.: 8728295

Grundens kommunale ejendoms nr.: 2372

**Materialer**

Ydervæggens materiale: Træ

Tagdækningsmateriale: Tagpap med lille hældning

**Areal**

Bebygget areal: 6 m2

Landsejerlavsnavn: EJBY BY, GLOSTRUP

Opførelsesår: 1975

**Bygningsnr.: 431 (Bygning på fremmed grund)**

**Adresse: Vængedalen 911 (vejkode: 539), 2600 Glostrup**

Bygningens anvendelse: Udhus (Bygningens anvendelse 930)

Matrikelnr.: 1c

Beliggenhed (kvalitet): Sikker

Bygningens BFE-nr: 713390

Bygningens kommunale ejendoms nr: 98949

Grundens BFE-nr.: 8728295

Grundens kommunale ejendoms nr.: 2372

**Materialer**

Ydervæggens materiale: Træ

Tagdækningsmateriale: Tagpap med stor hældning

**Areal**

Bebygget areal: 4 m2

Landsejerlavsnavn: EJBY BY, GLOSTRUP

Opførelsesår: 1975

**Bygningsnr.: 432 (Bygning på fremmed grund)****Adresse: Vængedalen 216 (vejkode: 539), 2600 Glostrup**

Bygningens anvendelse: Udhus (Bygningens anvendelse 930)

Matrikelnr.: 1c

Beliggenhed (kvalitet): Sikker

Bygningens BFE-nr: 713184

Bygningens kommunale ejendoms nr: 96393

Grundens BFE-nr.: 8728295

Grundens kommunale ejendoms nr.: 2372

**Materialer**

Ydervæggens materiale: Træ

Tagdækningsmateriale: Tagpap med stor hældning

**Areal**

Bebygget areal: 7 m2

Landsejerlavsnavn: EJBY BY, GLOSTRUP

Opførelsesår: 1990

**Bygningsnr.: 433 (Bygning på fremmed grund)****Adresse: Vængedalen 212 (vejkode: 539), 2600 Glostrup**

Bygningens anvendelse: Udhus (Bygningens anvendelse 930)

Matrikelnr.: 1c

Beliggenhed (kvalitet): Sikker

Bygningens BFE-nr: 713180

Bygningens kommunale ejendoms nr: 96350

Grundens BFE-nr.: 8728295

Grundens kommunale ejendoms nr.: 2372

**Materialer**

Ydervæggens materiale: Træ

Tagdækningsmateriale: Tagpap med stor hældning

**Areal**

Bebygget areal: 6 m2

Landsejerlavsnavn: EJBY BY, GLOSTRUP

Opførelsesår: 1976

**Bygningsnr.: 434 (Bygning på fremmed grund)****Adresse: Vængedalen 213 (vejkode: 539), 2600 Glostrup**

Bygningens anvendelse: Udhus (Bygningens anvendelse 930)

Matrikelnr.: 1c

Beliggenhed (kvalitet): Sikker

Bygningens BFE-nr: 713181

Bygningens kommunale ejendoms nr: 96369

Grundens BFE-nr.: 8728295

Grundens kommunale ejendoms nr.: 2372

**Materialer**

Ydervæggens materiale: Træ

Tagdækningsmateriale: Tagpap med stor hældning

**Areal**

Bebygget areal: 11 m2

Landsejerlavsnavn: EJBY BY, GLOSTRUP

Opførelsesår: 1976

**Bygningsnr.: 437 (Bygning på fremmed grund)****Adresse: Vængedalen 422 (vejkode: 539), 2600 Glostrup**

Bygningens anvendelse: Udhus (Bygningens anvendelse 930)

Matrikelnr.: 1c

Beliggenhed (kvalitet): Sikker

Bygningens BFE-nr: 713244

Bygningens kommunale ejendoms nr: 97225

Grundens BFE-nr.: 8728295

Grundens kommunale ejendoms nr.: 2372

**Materialer**

Ydervæggens materiale: Træ

Tagdækningsmateriale: Tagpap med lille hældning

**Areal**

Bebygget areal: 9 m2

Landsejerlavsnavn: EJBY BY, GLOSTRUP

Opførelsesår: 1976

**Bygningsnr.: 438 (Bygning på fremmed grund)****Adresse: Vængedalen 412 (vejkode: 539), 2600 Glostrup**

Bygningens anvendelse: Udhus (Bygningens anvendelse 930)  
Matrikelnr.: 1c  
Beliggenhed (kvalitet): Sikker  
Bygningens BFE-nr: 713234  
Bygningens kommunale ejendoms nr: 97128  
Grundens BFE-nr.: 8728295  
Grundens kommunale ejendoms nr.: 2372

Landsejerlavsnavn: EJBY BY, GLOSTRUP  
Opførelsesår: 1975

#### Materialer

Ydervæggens materiale: Træ  
Tagdækningsmateriale: Tagpap med lille hældning

#### Areal

Bebygget areal: 11 m2

### Bygningsnr.: 439 (Bygning på fremmed grund)

Adresse: **Vængedalen 833 (vejkode: 539), 2600 Glostrup**

Bygningens anvendelse: Udhus (Bygningens anvendelse 930)  
Matrikelnr.: 1c  
Beliggenhed (kvalitet): Sikker  
Bygningens BFE-nr: 713379  
Bygningens kommunale ejendoms nr: 98825  
Grundens BFE-nr.: 8728295  
Grundens kommunale ejendoms nr.: 2372

Landsejerlavsnavn: EJBY BY, GLOSTRUP  
Opførelsesår: 1976

#### Materialer

Ydervæggens materiale: Træ  
Tagdækningsmateriale: Tagpap med lille hældning

#### Areal

Bebygget areal: 6 m2

### Bygningsnr.: 440 (Bygning på fremmed grund)

Adresse: **Vængedalen 903 (vejkode: 539), 2600 Glostrup**

Bygningens anvendelse: Udhus (Bygningens anvendelse 930)  
Matrikelnr.: 1c  
Beliggenhed (kvalitet): Sikker  
Bygningens BFE-nr: 713382  
Bygningens kommunale ejendoms nr: 98868  
Grundens BFE-nr.: 8728295  
Grundens kommunale ejendoms nr.: 2372

Landsejerlavsnavn: EJBY BY, GLOSTRUP  
Opførelsesår: 1975

#### Materialer

Ydervæggens materiale: Træ  
Tagdækningsmateriale: Tagpap med stor hældning

#### Areal

Bebygget areal: 6 m2

### Bygningsnr.: 444 (Bygning på fremmed grund)

Adresse: **Vængedalen 10 (vejkode: 539), 2600 Glostrup**

Bygningens anvendelse: Udhus (Bygningens anvendelse 930)  
Matrikelnr.: 1c  
Beliggenhed (kvalitet): Sikker  
Bygningens BFE-nr: 713143  
Bygningens kommunale ejendoms nr: 95958  
Grundens BFE-nr.: 8728295  
Grundens kommunale ejendoms nr.: 2372

Landsejerlavsnavn: EJBY BY, GLOSTRUP  
Opførelsesår: 1976

#### Materialer

Ydervæggens materiale: Andet materiale  
Tagdækningsmateriale: Andet materiale

#### Areal

Bebygget areal: 5 m2

### Bygningsnr.: 445 (Bygning på fremmed grund)

Adresse: **Vængedalen 704 (vejkode: 539), 2600 Glostrup**

Bygningens anvendelse: Udhus (Bygningens anvendelse 930)  
Matrikelnr.: 1c

Landsejerlavsnavn: EJBY BY, GLOSTRUP

Beliggenhed (kvalitet): Sikker  
Bygningens BFE-nr: 713319  
Bygningens kommunale ejendoms nr: 98167  
Grundens BFE-nr.: 8728295  
Grundens kommunale ejendoms nr.: 2372

Opførelsesår: 1975

#### Materialer

Ydervæggens materiale: Træ  
Tagdækningsmateriale: Tagpap med lille hældning

#### Areal

Bebygget areal: 3 m2

### Bygningsnr.: 447 (Bygning på fremmed grund)

Adresse: Vængedalen 805 (vejkode: 539), 2600 Glostrup

Bygningens anvendelse: Udhus (Bygningens anvendelse 930)

Matrikelnr.: 1c

Beliggenhed (kvalitet): Sikker

Bygningens BFE-nr: 713352

Bygningens kommunale ejendoms nr: 98523

Grundens BFE-nr.: 8728295

Grundens kommunale ejendoms nr.: 2372

#### Materialer

Ydervæggens materiale: Træ  
Tagdækningsmateriale: Tagpap med lille hældning

#### Areal

Bebygget areal: 9 m2

Landsejerlavsnavn: EJBY BY, GLOSTRUP

Opførelsesår: 1975

### Bygningsnr.: 450 (Bygning på fremmed grund)

Adresse: Vængedalen 205 (vejkode: 539), 2600 Glostrup

Bygningens anvendelse: Udhus (Bygningens anvendelse 930)

Matrikelnr.: 1c

Beliggenhed (kvalitet): Sikker

Bygningens BFE-nr: 713173

Bygningens kommunale ejendoms nr: 96261

Grundens BFE-nr.: 8728295

Grundens kommunale ejendoms nr.: 2372

#### Materialer

Ydervæggens materiale: Træ  
Tagdækningsmateriale: Plastmaterialer

#### Areal

Bebygget areal: 5 m2

Landsejerlavsnavn: EJBY BY, GLOSTRUP

Opførelsesår: 98

### Bygningsnr.: 451 (Bygning på fremmed grund)

Adresse: Vængedalen 624 (vejkode: 539), 2600 Glostrup

Bygningens anvendelse: Udhus (Bygningens anvendelse 930)

Matrikelnr.: 1c

Beliggenhed (kvalitet): Sikker

Bygningens BFE-nr: 713307

Bygningens kommunale ejendoms nr: 98035

Grundens BFE-nr.: 8728295

Grundens kommunale ejendoms nr.: 2372

#### Materialer

Ydervæggens materiale: Træ  
Tagdækningsmateriale: Tagpap med lille hældning

#### Areal

Bebygget areal: 9 m2

Landsejerlavsnavn: EJBY BY, GLOSTRUP

Opførelsesår: 1976

### Bygningsnr.: 452 (Bygning på fremmed grund)

Adresse: Vængedalen 310 (vejkode: 539), 2600 Glostrup

Bygningens anvendelse: Udhus (Bygningens anvendelse 930)

Matrikelnr.: 1c

Beliggenhed (kvalitet): Sikker

Bygningens BFE-nr: 713204

Landsejerlavsnavn: EJBY BY, GLOSTRUP

Opførelsesår: 1975

Bygningens kommunale ejendoms nr: 96628

Grundens BFE-nr.: 8728295

Grundens kommunale ejendoms nr.: 2372

#### Materialer

Ydervæggens materiale: Træ

Tagdækningsmateriale: Andet materiale

#### Areal

Bebygget areal: 5 m2

### Bygningsnr.: 453 (Bygning på fremmed grund)

Adresse: Vængedalen 325 (vejkode: 539), 2600 Glostrup

Bygningens anvendelse: Udhus (Bygningens anvendelse 930)

Matrikelnr.: 1c

Beliggenhed (kvalitet): Sikker

Bygningens BFE-nr: 713219

Bygningens kommunale ejendoms nr: 96954

Grundens BFE-nr.: 8728295

Grundens kommunale ejendoms nr.: 2372

#### Materialer

Ydervæggens materiale: Træ

Tagdækningsmateriale: Tagpap med lille hældning

#### Areal

Bebygget areal: 4 m2

Landsejerlavsnavn: EJBY BY, GLOSTRUP

Opførelsesår: 1989

### Bygningsnr.: 454 (Bygning på fremmed grund)

Adresse: Vængedalen 529 (vejkode: 539), 2600 Glostrup

Bygningens anvendelse: Udhus (Bygningens anvendelse 930)

Matrikelnr.: 1c

Beliggenhed (kvalitet): Sikker

Bygningens BFE-nr: 713280

Bygningens kommunale ejendoms nr: 97624

Grundens BFE-nr.: 8728295

Grundens kommunale ejendoms nr.: 2372

#### Materialer

Ydervæggens materiale: Træ

Tagdækningsmateriale: Tagpap med lille hældning

#### Areal

Bebygget areal: 6 m2

Landsejerlavsnavn: EJBY BY, GLOSTRUP

Opførelsesår: 1976

### Bygningsnr.: 455 (Bygning på fremmed grund)

Adresse: Vængedalen 509 (vejkode: 539), 2600 Glostrup

Bygningens anvendelse: Udhus (Bygningens anvendelse 930)

Matrikelnr.: 1c

Beliggenhed (kvalitet): Sikker

Bygningens BFE-nr: 713260

Bygningens kommunale ejendoms nr: 97403

Grundens BFE-nr.: 8728295

Grundens kommunale ejendoms nr.: 2372

#### Materialer

Ydervæggens materiale: Træ

Tagdækningsmateriale: Plastmaterialer

#### Areal

Bebygget areal: 8 m2

Landsejerlavsnavn: EJBY BY, GLOSTRUP

Opførelsesår: 1975

### Bygningsnr.: 456 (Bygning på fremmed grund)

Adresse: Vængedalen 427 (vejkode: 539), 2600 Glostrup

Bygningens anvendelse: Udhus (Bygningens anvendelse 930)

Matrikelnr.: 1c

Beliggenhed (kvalitet): Sikker

Bygningens BFE-nr: 713249

Bygningens kommunale ejendoms nr: 97284

Grundens BFE-nr.: 8728295

Landsejerlavsnavn: EJBY BY, GLOSTRUP

Opførelsesår: 1976

Grundens kommunale ejendoms nr.: 2372

#### Materialer

Ydervæggens materiale: Træ

Tagdækningsmateriale: Tagpap med lille hældning

#### Areal

Bebygget areal: 9 m2

### Bygningsnr.: 459 (Bygning på fremmed grund)

Adresse: Vængedalen 727 (vejkode: 539), 2600 Glostrup

Bygningens anvendelse: Udhus (Bygningens anvendelse 930)

Matrikelnr.: 1c

Beliggenhed (kvalitet): Sikker

Bygningens BFE-nr: 713342

Bygningens kommunale ejendoms nr: 98426

Grundens BFE-nr.: 8728295

Grundens kommunale ejendoms nr.: 2372

Landsejerlavsnavn: EJBY BY, GLOSTRUP

Opførelsesår: 1977

#### Materialer

Ydervæggens materiale: Træ

Tagdækningsmateriale: Betontagsten

#### Areal

Bebygget areal: 5 m2

### Bygningsnr.: 460 (Bygning på fremmed grund)

Adresse: Vængedalen 426 (vejkode: 539), 2600 Glostrup

Bygningens anvendelse: Udhus (Bygningens anvendelse 930)

Matrikelnr.: 1c

Beliggenhed (kvalitet): Sikker

Bygningens BFE-nr: 713248

Bygningens kommunale ejendoms nr: 97276

Grundens BFE-nr.: 8728295

Grundens kommunale ejendoms nr.: 2372

Landsejerlavsnavn: EJBY BY, GLOSTRUP

Opførelsesår: 1976

#### Materialer

Ydervæggens materiale: Træ

Tagdækningsmateriale: Tagpap med lille hældning

#### Areal

Bebygget areal: 8 m2

### Bygningsnr.: 462 (Bygning på fremmed grund)

Adresse: Vængedalen 110 (vejkode: 539), 2600 Glostrup

Bygningens anvendelse: Udhus (Bygningens anvendelse 930)

Matrikelnr.: 1c

Beliggenhed (kvalitet): Sikker

Bygningens BFE-nr: 713160

Bygningens kommunale ejendoms nr: 96121

Grundens BFE-nr.: 8728295

Grundens kommunale ejendoms nr.: 2372

Landsejerlavsnavn: EJBY BY, GLOSTRUP

Opførelsesår: 1976

#### Materialer

Ydervæggens materiale: Træ

Tagdækningsmateriale: Betontagsten

#### Areal

Bebygget areal: 6 m2

### Bygningsnr.: 463 (Bygning på fremmed grund)

Adresse: Vængedalen 811 (vejkode: 539), 2600 Glostrup

Bygningens anvendelse: Udhus (Bygningens anvendelse 930)

Matrikelnr.: 1c

Beliggenhed (kvalitet): Sikker

Bygningens BFE-nr: 713358

Bygningens kommunale ejendoms nr: 98590

Grundens BFE-nr.: 8728295

Grundens kommunale ejendoms nr.: 2372

Landsejerlavsnavn: EJBY BY, GLOSTRUP

Opførelsesår: 1975

#### Materialer

Ydervæggens materiale: Træ

Tagdækningsmateriale: Tagpap med lille hældning

#### Areal

Bebygget areal: 7 m2

### Bygningsnr.: 464 (Bygning på fremmed grund)

Adresse: Vængedalen 309 (vejkode: 539), 2600 Glostrup

Bygningens anvendelse: Udhus (Bygningens anvendelse 930)

Matrikelnr.: 1c

Beliggenhed (kvalitet): Usikker

Bygningens BFE-nr: 713203

Bygningens kommunale ejendoms nr: 96601

Grundens BFE-nr.: 8728295

Grundens kommunale ejendoms nr.: 2372

#### Materialer

Ydervæggens materiale: Træ

Tagdækningsmateriale: Tagpap med stor hældning

#### Areal

Bebygget areal: 9 m2

Landsejerlavsnavn: EJBY BY, GLOSTRUP

Opførelsesår: 2002

### Bygningsnr.: 466 (Bygning på fremmed grund)

Adresse: Vængedalen 201 (vejkode: 539), 2600 Glostrup

Bygningens anvendelse: Kolonihavehus (Bygningens anvendelse 540)

Matrikelnr.: 1c

Beliggenhed (kvalitet): Sikker

Bygningens BFE-nr: 713169

Bygningens kommunale ejendoms nr: 96229

Grundens BFE-nr.: 8728295

Grundens kommunale ejendoms nr.: 2372

#### Materialer

Ydervæggens materiale: Træ

Tagdækningsmateriale: Tagpap med stor hældning

#### Areal

Bebygget areal: 63 m2

Landsejerlavsnavn: EJBY BY, GLOSTRUP

Opførelsesår: 2015

### Bygningsnr.: 467 (Bygning på fremmed grund)

Adresse: Vængedalen 208 (vejkode: 539), 2600 Glostrup

Bygningens anvendelse: Kolonihavehus (Bygningens anvendelse 540)

Matrikelnr.: 1c

Beliggenhed (kvalitet): Sikker

Bygningens BFE-nr: 713176

Bygningens kommunale ejendoms nr: 96318

Grundens BFE-nr.: 8728295

Grundens kommunale ejendoms nr.: 2372

#### Materialer

Ydervæggens materiale: Træ

Tagdækningsmateriale: Betontagsten

#### Areal

Bebygget areal: 63 m2

Landsejerlavsnavn: EJBY BY, GLOSTRUP

Opførelsesår: 2015

### Bygningsnr.: 468 (Bygning på fremmed grund)

Adresse: Vængedalen 822 (vejkode: 539), 2600 Glostrup

Bygningens anvendelse: Udhus (Bygningens anvendelse 930)

Matrikelnr.: 1c

Beliggenhed (kvalitet): Usikker

Bygningens BFE-nr: 713369

Bygningens kommunale ejendoms nr: 98728

Grundens BFE-nr.: 8728295

Grundens kommunale ejendoms nr.: 2372

#### Materialer

Ydervæggens materiale: Træ

Tagdækningsmateriale: Metal

Landsejerlavsnavn: EJBY BY, GLOSTRUP

Opførelsesår: 2013



**Areal**

Bebygget areal: 7 m2

**Bygningsnr.: 469 (Bygning på fremmed grund)**

**Adresse: Vængedalen 925 (vejkode: 539), 2600 Glostrup**

Bygningens anvendelse: Kolonihavehus (Bygningens anvendelse 540)

Matrikelnr.: 1c

Beliggenhed (kvalitet): Sikker

Bygningens BFE-nr: 713402

Bygningens kommunale ejendoms nr: 99325

Grundens BFE-nr.: 8728295

Grundens kommunale ejendoms nr.: 2372

**Materialer**

Ydervæggens materiale: Træ

Tagdækningsmateriale: Metal

**Areal**

Bebygget areal: 57 m2

Landsejerlavsnavn: EJBY BY, GLOSTRUP

Opførelsesår: 2011

**Bygningsnr.: 470 (Bygning på fremmed grund)**

**Adresse: Vængedalen 710 (vejkode: 539), 2600 Glostrup**

Bygningens anvendelse: Udhus (Bygningens anvendelse 930)

Matrikelnr.: 1c

Beliggenhed (kvalitet): Sikker

Bygningens BFE-nr: 713325

Bygningens kommunale ejendoms nr: 98221

Grundens BFE-nr.: 8728295

Grundens kommunale ejendoms nr.: 2372

**Materialer**

Ydervæggens materiale: Træ

Tagdækningsmateriale: Tagpap med stor hældning

**Areal**

Bebygget areal: 10 m2

Landsejerlavsnavn: EJBY BY, GLOSTRUP

Opførelsesår: 2013

**Bygningsnr.: 471 (Bygning på fremmed grund)**

**Adresse: Vængedalen 914 (vejkode: 539), 2600 Glostrup**

Bygningens anvendelse: Udhus (Bygningens anvendelse 930)

Matrikelnr.: 1c

Beliggenhed (kvalitet): Sikker

Bygningens BFE-nr: 713393

Bygningens kommunale ejendoms nr: 98973

Grundens BFE-nr.: 8728295

Grundens kommunale ejendoms nr.: 2372

**Materialer**

Ydervæggens materiale: Træ

Tagdækningsmateriale: Tagpap med stor hældning

**Areal**

Bebygget areal: 9 m2

Landsejerlavsnavn: EJBY BY, GLOSTRUP

Opførelsesår: 2017

**Bygningsnr.: 472 (Bygning på fremmed grund)**

**Adresse: Vængedalen 309 (vejkode: 539), 2600 Glostrup**

Bygningens anvendelse: Drivhus (Bygningens anvendelse 940)

Matrikelnr.: 1c

Beliggenhed (kvalitet): Usikker

Bygningens BFE-nr: 713203

Bygningens kommunale ejendoms nr: 96601

Grundens BFE-nr.: 8728295

Grundens kommunale ejendoms nr.: 2372

**Materialer**

Ydervæggens materiale: Træ

Tagdækningsmateriale: Tagpap med stor hældning

**Areal**

Bebygget areal: 6 m2

Landsejerlavsnavn: EJBY BY, GLOSTRUP

Opførelsesår: 2002

**Bygningsnr.: 473 (Bygning på fremmed grund)****Adresse: Vængedalen 825 (vejkode: 539), 2600 Glostrup**

Bygningens anvendelse: Kolonihavehus (Bygningens anvendelse 540)

Matrikelnr.: 1c

Beliggenhed (kvalitet): Sikker

Bygningens BFE-nr: 713372

Bygningens kommunale ejendoms nr: 98752

Grundens BFE-nr.: 8728295

Grundens kommunale ejendoms nr.: 2372

**Materialer**

Ydervæggens materiale: Træ

Tagdækningsmateriale: Fibercement uden asbest

**Areal**

Bebygget areal: 63 m2

Landsejerlavsnavn: EJBY BY, GLOSTRUP

Opførelsesår: 2016

**Bygningsnr.: 474 (Bygning på fremmed grund)****Adresse: Vængedalen 813 (vejkode: 539), 2600 Glostrup**

Bygningens anvendelse: Udhus (Bygningens anvendelse 930)

Matrikelnr.: 1c

Beliggenhed (kvalitet): Sikker

Bygningens BFE-nr: 713360

Bygningens kommunale ejendoms nr: 98612

Grundens BFE-nr.: 8728295

Grundens kommunale ejendoms nr.: 2372

**Materialer**

Ydervæggens materiale: Træ

Tagdækningsmateriale: Metal

**Areal**

Bebygget areal: 10 m2

Landsejerlavsnavn: EJBY BY, GLOSTRUP

Opførelsesår: 2016

**Bygningsnr.: 475 (Bygning på fremmed grund)****Adresse: Vængedalen 621 (vejkode: 539), 2600 Glostrup**

Bygningens anvendelse: Kolonihavehus (Bygningens anvendelse 540)

Matrikelnr.: 1c

Beliggenhed (kvalitet): Sikker

Bygningens BFE-nr: 713304

Bygningens kommunale ejendoms nr: 98000

Grundens BFE-nr.: 8728295

Grundens kommunale ejendoms nr.: 2372

**Materialer**

Ydervæggens materiale: Træ

Tagdækningsmateriale: Tagpap med stor hældning

**Areal**

Bebygget areal: 60 m2

Landsejerlavsnavn: EJBY BY, GLOSTRUP

Opførelsesår: 2014

**Bygningsnr.: 476 (Bygning på fremmed grund)****Adresse: Vængedalen 529 (vejkode: 539), 2600 Glostrup**

Bygningens anvendelse: Kolonihavehus (Bygningens anvendelse 540)

Matrikelnr.: 1c

Beliggenhed (kvalitet): Sikker

Bygningens BFE-nr: 713280

Bygningens kommunale ejendoms nr: 97624

Grundens BFE-nr.: 8728295

Grundens kommunale ejendoms nr.: 2372

**Materialer**

Ydervæggens materiale: Træ

Tagdækningsmateriale: Tagpap med stor hældning

**Areal**

Bebygget areal: 63 m2

Landsejerlavsnavn: EJBY BY, GLOSTRUP

Opførelsesår: 2013

**Bygningsnr.: 477 (Bygning på fremmed grund)****Adresse: Vængedalen 307 (vejkode: 539), 2600 Glostrup**

Bygningens anvendelse: Udhus (Bygningens anvendelse 930)  
Matrikelnr.: 1c  
Beliggenhed (kvalitet): Sikker  
Bygningens BFE-nr: 713201  
Bygningens kommunale ejendoms nr: 96571  
Grundens BFE-nr.: 8728295  
Grundens kommunale ejendoms nr.: 2372

#### Materialer

Ydervæggens materiale: Glas  
Tagdækningsmateriale: Glas

#### Areal

Bebygget areal: 5 m2

### Bygningsnr.: 478 (Bygning på fremmed grund)

Adresse: **Vængedalen 226 (vejkode: 539), 2600 Glostrup**

Bygningens anvendelse: Udhus (Bygningens anvendelse 930)  
Matrikelnr.: 1c  
Beliggenhed (kvalitet): Sikker  
Bygningens BFE-nr: 713194  
Bygningens kommunale ejendoms nr: 96504  
Grundens BFE-nr.: 8728295  
Grundens kommunale ejendoms nr.: 2372

#### Materialer

Ydervæggens materiale: Træ  
Tagdækningsmateriale: Andet materiale

#### Areal

Bebygget areal: 8 m2

### Bygningsnr.: 479 (Bygning på fremmed grund)

Adresse: **Vængedalen 908 (vejkode: 539), 2600 Glostrup**

Bygningens anvendelse: Drivhus (Bygningens anvendelse 940)  
Matrikelnr.: 1c  
Beliggenhed (kvalitet): Sikker  
Bygningens BFE-nr: 713387  
Bygningens kommunale ejendoms nr: 98914  
Grundens BFE-nr.: 8728295  
Grundens kommunale ejendoms nr.: 2372

#### Materialer

Ydervæggens materiale: Glas  
Tagdækningsmateriale: Glas

#### Areal

Bebygget areal: 6 m2

### Bygningsnr.: 480 (Bygning på fremmed grund)

Adresse: **Vængedalen 514 (vejkode: 539), 2600 Glostrup**

Bygningens anvendelse: Udhus (Bygningens anvendelse 930)  
Matrikelnr.: 1c  
Beliggenhed (kvalitet): Sikker  
Bygningens BFE-nr: 713265  
Bygningens kommunale ejendoms nr: 97462  
Grundens BFE-nr.: 8728295  
Grundens kommunale ejendoms nr.: 2372

#### Materialer

Ydervæggens materiale: Fibercement uden asbest  
Tagdækningsmateriale: Tagpap med stor hældning

#### Areal

Bebygget areal: 10 m2

### Bygningsnr.: 481 (Bygning på fremmed grund)

Adresse: **Vængedalen 205 (vejkode: 539), 2600 Glostrup**

Bygningens anvendelse: Drivhus (Bygningens anvendelse 940)  
Matrikelnr.: 1c

Landsejerlavsnavn: EJBY BY, GLOSTRUP  
Opførelsesår: 2012

Landsejerlavsnavn: EJBY BY, GLOSTRUP  
Opførelsesår: 2013

Landsejerlavsnavn: EJBY BY, GLOSTRUP  
Opførelsesår: 2015

Landsejerlavsnavn: EJBY BY, GLOSTRUP  
Opførelsesår: 2018

Landsejerlavsnavn: EJBY BY, GLOSTRUP

Beliggenhed (kvalitet): Sikker  
Bygningens BFE-nr: 713173  
Bygningens kommunale ejendoms nr: 96261  
Grundens BFE-nr.: 8728295  
Grundens kommunale ejendoms nr.: 2372

Opførelsesår: 95

#### Materialer

Ydervæggens materiale: Glas  
Tagdækningsmateriale: Glas

#### Areal

Bebygget areal: 7 m2

### Bygningsnr.: 482 (Bygning på fremmed grund)

Adresse: Vængedalen 928 (vejkode: 539), 2600 Glostrup

Bygningens anvendelse: Udhus (Bygningens anvendelse 930)

Matrikelnr.: 1c

Beliggenhed (kvalitet): Usikker

Bygningens BFE-nr: 713407

Bygningens kommunale ejendoms nr: 99384

Grundens BFE-nr.: 8728295

Grundens kommunale ejendoms nr.: 2372

Landsejerlavsnavn: EJBY BY, GLOSTRUP

Opførelsesår: 2016

#### Materialer

Ydervæggens materiale: Glas  
Tagdækningsmateriale: Glas

#### Areal

Bebygget areal: 5 m2

### Bygningsnr.: 483 (Bygning på fremmed grund)

Adresse: Vængedalen 413 (vejkode: 539), 2600 Glostrup

Bygningens anvendelse: Udhus (Bygningens anvendelse 930)

Matrikelnr.: 1c

Beliggenhed (kvalitet): Sikker

Bygningens BFE-nr: 713235

Bygningens kommunale ejendoms nr: 97136

Grundens BFE-nr.: 8728295

Grundens kommunale ejendoms nr.: 2372

Landsejerlavsnavn: EJBY BY, GLOSTRUP

Opførelsesår: 2016

#### Materialer

Ydervæggens materiale: Træ  
Tagdækningsmateriale: Tagpap med lille hældning

#### Areal

Bebygget areal: 10 m2

### Bygningsnr.: 484 (Bygning på fremmed grund)

Adresse: Vængedalen 625 (vejkode: 539), 2600 Glostrup

Bygningens anvendelse: Udhus (Bygningens anvendelse 930)

Matrikelnr.: 1c

Beliggenhed (kvalitet): Sikker

Bygningens BFE-nr: 713308

Bygningens kommunale ejendoms nr: 98043

Grundens BFE-nr.: 8728295

Grundens kommunale ejendoms nr.: 2372

Landsejerlavsnavn: EJBY BY, GLOSTRUP

Opførelsesår: 2013

#### Materialer

Ydervæggens materiale: Træ  
Tagdækningsmateriale: Tagpap med stor hældning

#### Areal

Bebygget areal: 9 m2

### Bygningsnr.: 485 (Bygning på fremmed grund)

Adresse: Vængedalen 217 (vejkode: 539), 2600 Glostrup

Bygningens anvendelse: Udhus (Bygningens anvendelse 930)

Matrikelnr.: 1c

Beliggenhed (kvalitet): Sikker

Bygningens BFE-nr: 713185

Landsejerlavsnavn: EJBY BY, GLOSTRUP

Opførelsesår: 1996

Bygningens kommunale ejendoms nr: 96407

Grundens BFE-nr.: 8728295

Grundens kommunale ejendoms nr.: 2372

#### Materialer

Ydervæggens materiale: Træ

Tagdækningsmateriale: Plastmaterialer

#### Areal

Bebygget areal: 10 m2

### Bygningsnr.: 487 (Bygning på fremmed grund)

Adresse: **Vængedalen 701 (vejkode: 539), 2600 Glostrup**

Bygningens anvendelse: Udhus (Bygningens anvendelse 930)

Matrikelnr.: 1c

Beliggenhed (kvalitet): Sikker

Bygningens BFE-nr: 713316

Bygningens kommunale ejendoms nr: 98132

Grundens BFE-nr.: 8728295

Grundens kommunale ejendoms nr.: 2372

#### Materialer

Ydervæggens materiale: Træ

Tagdækningsmateriale: Tagpap med stor hældning

#### Areal

Bebygget areal: 10 m2

Landsejerlavsnavn: EJBY BY, GLOSTRUP

Opførelsesår: 2014

### Bygningsnr.: 488 (Bygning på fremmed grund)

Adresse: **Vængedalen 6 (vejkode: 539), 2600 Glostrup**

Bygningens anvendelse: Udhus (Bygningens anvendelse 930)

Matrikelnr.: 1c

Beliggenhed (kvalitet): Sikker

Bygningens BFE-nr: 713139

Bygningens kommunale ejendoms nr: 95907

Grundens BFE-nr.: 8728295

Grundens kommunale ejendoms nr.: 2372

#### Materialer

Ydervæggens materiale: Træ

Tagdækningsmateriale: Plastmaterialer

#### Areal

Bebygget areal: 9 m2

Landsejerlavsnavn: EJBY BY, GLOSTRUP

Opførelsesår: 2015

### Bygningsnr.: 489 (Bygning på fremmed grund)

Adresse: **Vængedalen 906 (vejkode: 539), 2600 Glostrup**

Bygningens anvendelse: Udhus (Bygningens anvendelse 930)

Matrikelnr.: 1c

Beliggenhed (kvalitet): Sikker

Bygningens BFE-nr: 713385

Bygningens kommunale ejendoms nr: 98892

Grundens BFE-nr.: 8728295

Grundens kommunale ejendoms nr.: 2372

#### Materialer

Ydervæggens materiale: Træ

Tagdækningsmateriale: Tagpap med stor hældning

#### Areal

Bebygget areal: 5 m2

Landsejerlavsnavn: EJBY BY, GLOSTRUP

Opførelsesår: 1985

### Bygningsnr.: 490 (Bygning på fremmed grund)

Adresse: **Vængedalen 924 (vejkode: 539), 2600 Glostrup**

Bygningens anvendelse: Udhus (Bygningens anvendelse 930)

Matrikelnr.: 1c

Beliggenhed (kvalitet): Sikker

Bygningens BFE-nr: 713403

Bygningens kommunale ejendoms nr: 99333

Grundens BFE-nr.: 8728295

Landsejerlavsnavn: EJBY BY, GLOSTRUP

Opførelsesår: 2013

Grundens kommunale ejendoms nr.: 2372

#### Materialer

Ydervæggens materiale: Træ

Tagdækningsmateriale: Tagpap med stor hældning

#### Areal

Bebygget areal: 10 m2

### Bygningsnr.: 491 (Bygning på fremmed grund)

Adresse: Vængedalen 3 (vejkode: 539), 2600 Glostrup

Bygningens anvendelse: Udhus (Bygningens anvendelse 930)

Matrikelnr.: 1c

Beliggenhed (kvalitet): Usikker

Bygningens BFE-nr: 713136

Bygningens kommunale ejendoms nr: 95877

Grundens BFE-nr.: 8728295

Grundens kommunale ejendoms nr.: 2372

Landsejerlavsnavn: EJBY BY, GLOSTRUP

Opførelsesår: 2014

#### Materialer

Ydervæggens materiale: Glas

Tagdækningsmateriale: Glas

#### Areal

Bebygget areal: 5 m2

### Bygningsnr.: 493 (Bygning på fremmed grund)

Adresse: Vængedalen 628 (vejkode: 539), 2600 Glostrup

Bygningens anvendelse: Udhus (Bygningens anvendelse 930)

Matrikelnr.: 1c

Beliggenhed (kvalitet): Sikker

Bygningens BFE-nr: 713311

Bygningens kommunale ejendoms nr: 98086

Grundens BFE-nr.: 8728295

Grundens kommunale ejendoms nr.: 2372

Landsejerlavsnavn: EJBY BY, GLOSTRUP

Opførelsesår: 2017

#### Materialer

Ydervæggens materiale: Træ

Tagdækningsmateriale: Tagpap med stor hældning

#### Areal

Bebygget areal: 9 m2

### Bygningsnr.: 494 (Bygning på fremmed grund)

Adresse: Vængedalen 819 (vejkode: 539), 2600 Glostrup

Bygningens anvendelse: Kolonihavehus (Bygningens anvendelse 540)

Matrikelnr.: 1c

Beliggenhed (kvalitet): Sikker

Bygningens BFE-nr: 713366

Bygningens kommunale ejendoms nr: 98671

Grundens BFE-nr.: 8728295

Grundens kommunale ejendoms nr.: 2372

Landsejerlavsnavn: EJBY BY, GLOSTRUP

Opførelsesår: 2012

#### Materialer

Ydervæggens materiale: Træ

Tagdækningsmateriale: Tagpap med stor hældning

#### Areal

Bebygget areal: 75 m2

### Bygningsnr.: 496 (Bygning på fremmed grund)

Adresse: Vængedalen 609 (vejkode: 539), 2600 Glostrup

Bygningens anvendelse: Udhus (Bygningens anvendelse 930)

Matrikelnr.: 1c

Beliggenhed (kvalitet): Sikker

Bygningens BFE-nr: 713292

Bygningens kommunale ejendoms nr: 97861

Grundens BFE-nr.: 8728295

Grundens kommunale ejendoms nr.: 2372

Landsejerlavsnavn: EJBY BY, GLOSTRUP

Opførelsesår: 1993

#### Materialer

Ydervæggens materiale: Glas

Tagdækningsmateriale: Glas

#### Areal

Bebygget areal: 10 m2

### Bygningsnr.: 497 (Bygning på fremmed grund)

Adresse: Vængedalen 223 (vejkode: 539), 2600 Glostrup

Bygningens anvendelse: Kolonihavehus (Bygningens anvendelse 540)

Matrikelnr.: 1c

Beliggenhed (kvalitet): Sikker

Bygningens BFE-nr: 713191

Bygningens kommunale ejendoms nr: 96474

Grundens BFE-nr.: 8728295

Grundens kommunale ejendoms nr.: 2372

#### Materialer

Ydervæggens materiale: Træ

Tagdækningsmateriale: Tagpap med stor hældning

#### Areal

Bebygget areal: 63 m2

Landsejerlavsnavn: EJBY BY, GLOSTRUP

Opførelsesår: 2014

### Bygningsnr.: 498 (Bygning på fremmed grund)

Adresse: Vængedalen 425 (vejkode: 539), 2600 Glostrup

Bygningens anvendelse: Kolonihavehus (Bygningens anvendelse 540)

Matrikelnr.: 1c

Beliggenhed (kvalitet): Sikker

Bygningens BFE-nr: 713247

Bygningens kommunale ejendoms nr: 97268

Grundens BFE-nr.: 8728295

Grundens kommunale ejendoms nr.: 2372

#### Materialer

Ydervæggens materiale: Træ

Tagdækningsmateriale: Fibercement herunder asbest

#### Areal

Bebygget areal: 63 m2

Landsejerlavsnavn: EJBY BY, GLOSTRUP

Opførelsesår: 2013

### Bygningsnr.: 501 (Bygning på fremmed grund)

Adresse: Vængedalen 629 (vejkode: 539), 2600 Glostrup

Bygningens anvendelse: Udhus (Bygningens anvendelse 930)

Matrikelnr.: 1c

Beliggenhed (kvalitet): Sikker

Bygningens BFE-nr: 713312

Bygningens kommunale ejendoms nr: 98094

Grundens BFE-nr.: 8728295

Grundens kommunale ejendoms nr.: 2372

#### Materialer

Ydervæggens materiale: Glas

Tagdækningsmateriale: Glas

#### Areal

Bebygget areal: 8 m2

Landsejerlavsnavn: EJBY BY, GLOSTRUP

Opførelsesår: 2013

### Bygningsnr.: 502 (Bygning på fremmed grund)

Adresse: Vængedalen 313 (vejkode: 539), 2600 Glostrup

Bygningens anvendelse: Kolonihavehus (Bygningens anvendelse 540)

Matrikelnr.: 1c

Beliggenhed (kvalitet): Sikker

Bygningens BFE-nr: 713207

Bygningens kommunale ejendoms nr: 96652

Grundens BFE-nr.: 8728295

Grundens kommunale ejendoms nr.: 2372

#### Materialer

Ydervæggens materiale: Træ

Tagdækningsmateriale: Fibercement uden asbest

Landsejerlavsnavn: EJBY BY, GLOSTRUP

Opførelsesår: 2003

**Areal**

Bebygget areal: 60 m2

**Bygningsnr.: 503 (Bygning på fremmed grund)**

**Adresse: Vængedalen 216 (vejkode: 539), 2600 Glostrup**

Bygningens anvendelse: Udhus (Bygningens anvendelse 930)

Matrikelnr.: 1c

Beliggenhed (kvalitet): Sikker

Bygningens BFE-nr: 713184

Bygningens kommunale ejendoms nr: 96393

Grundens BFE-nr.: 8728295

Grundens kommunale ejendoms nr.: 2372

**Materialer**

Ydervæggens materiale: Glas

Tagdækningsmateriale: Glas

**Areal**

Bebygget areal: 8 m2

Landsejerlavsnavn: EJBY BY, GLOSTRUP

Opførelsesår: 1990

**Bygningsnr.: 505 (Bygning på fremmed grund)**

**Adresse: Vængedalen 816 (vejkode: 539), 2600 Glostrup**

Bygningens anvendelse: Udhus (Bygningens anvendelse 930)

Matrikelnr.: 1c

Beliggenhed (kvalitet): Sikker

Bygningens BFE-nr: 713363

Bygningens kommunale ejendoms nr: 98647

Grundens BFE-nr.: 8728295

Grundens kommunale ejendoms nr.: 2372

**Materialer**

Ydervæggens materiale: Træ

Tagdækningsmateriale: Tagpap med stor hældning

**Areal**

Bebygget areal: 7 m2

Landsejerlavsnavn: EJBY BY, GLOSTRUP

Opførelsesår: 2015

**Bygningsnr.: 506 (Bygning på fremmed grund)**

**Adresse: Vængedalen 523 (vejkode: 539), 2600 Glostrup**

Bygningens anvendelse: Udhus (Bygningens anvendelse 930)

Matrikelnr.: 1c

Beliggenhed (kvalitet): Sikker

Bygningens BFE-nr: 713274

Bygningens kommunale ejendoms nr: 97551

Grundens BFE-nr.: 8728295

Grundens kommunale ejendoms nr.: 2372

**Materialer**

Ydervæggens materiale: Træ

Tagdækningsmateriale: Tagpap med lille hældning

**Areal**

Bebygget areal: 4 m2

Landsejerlavsnavn: EJBY BY, GLOSTRUP

Opførelsesår: 1997

**Bygningsnr.: 507 (Bygning på fremmed grund)**

**Adresse: Vængedalen 705 (vejkode: 539), 2600 Glostrup**

Bygningens anvendelse: Udhus (Bygningens anvendelse 930)

Matrikelnr.: 1c

Beliggenhed (kvalitet): Sikker

Bygningens BFE-nr: 713320

Bygningens kommunale ejendoms nr: 98175

Grundens BFE-nr.: 8728295

Grundens kommunale ejendoms nr.: 2372

**Materialer**

Ydervæggens materiale: Træ

Tagdækningsmateriale: Fibercement herunder asbest

**Areal**

Bebygget areal: 10 m2

Landsejerlavsnavn: EJBY BY, GLOSTRUP

Opførelsesår: 2017



**Bygningsnr.: 508 (Bygning på fremmed grund)****Adresse: Vængedalen 712 (vejkode: 539), 2600 Glostrup**

Bygningens anvendelse: Udhus (Bygningens anvendelse 930)

Matrikelnr.: 1c

Beliggenhed (kvalitet): Sikker

Bygningens BFE-nr: 713327

Bygningens kommunale ejendoms nr: 98256

Grundens BFE-nr.: 8728295

Grundens kommunale ejendoms nr.: 2372

**Materialer**

Ydervæggens materiale: Glas

Tagdækningsmateriale: Glas

**Areal**

Bebygget areal: 4 m2

Landsejerlavsnavn: EJBY BY, GLOSTRUP

Opførelsesår: 2007

**Bygningsnr.: 509 (Bygning på fremmed grund)****Adresse: Vængedalen 307 (vejkode: 539), 2600 Glostrup**

Bygningens anvendelse: Udhus (Bygningens anvendelse 930)

Matrikelnr.: 1c

Beliggenhed (kvalitet): Sikker

Bygningens BFE-nr: 713201

Bygningens kommunale ejendoms nr: 96571

Grundens BFE-nr.: 8728295

Grundens kommunale ejendoms nr.: 2372

**Materialer**

Ydervæggens materiale: Andet materiale

Tagdækningsmateriale: Andet materiale

**Areal**

Bebygget areal: 2 m2

Landsejerlavsnavn: EJBY BY, GLOSTRUP

Opførelsesår: 2012

**Bygningsnr.: 510 (Bygning på fremmed grund)****Adresse: Vængedalen 529 (vejkode: 539), 2600 Glostrup**

Bygningens anvendelse: Udhus (Bygningens anvendelse 930)

Matrikelnr.: 1c

Beliggenhed (kvalitet): Sikker

Bygningens BFE-nr: 713280

Bygningens kommunale ejendoms nr: 97624

Grundens BFE-nr.: 8728295

Grundens kommunale ejendoms nr.: 2372

**Materialer**

Ydervæggens materiale: Glas

Tagdækningsmateriale: Glas

**Areal**

Bebygget areal: 6 m2

Landsejerlavsnavn: EJBY BY, GLOSTRUP

Opførelsesår: 2013

**Bygningsnr.: 511 (Bygning på fremmed grund)****Adresse: Vængedalen 621 (vejkode: 539), 2600 Glostrup**

Bygningens anvendelse: Udhus (Bygningens anvendelse 930)

Matrikelnr.: 1c

Beliggenhed (kvalitet): Sikker

Bygningens BFE-nr: 713304

Bygningens kommunale ejendoms nr: 98000

Grundens BFE-nr.: 8728295

Grundens kommunale ejendoms nr.: 2372

**Materialer**

Ydervæggens materiale: Træ

Tagdækningsmateriale: Tagpap med stor hældning

**Areal**

Bebygget areal: 10 m2

Landsejerlavsnavn: EJBY BY, GLOSTRUP

Opførelsesår: 2014

**Bygningsnr.: 512 (Bygning på fremmed grund)****Adresse: Vængedalen 816 (vejkode: 539), 2600 Glostrup**

Bygningens anvendelse: Udhus (Bygningens anvendelse 930)  
Matrikelnr.: 1c  
Beliggenhed (kvalitet): Sikker  
Bygningens BFE-nr: 713363  
Bygningens kommunale ejendoms nr: 98647  
Grundens BFE-nr.: 8728295  
Grundens kommunale ejendoms nr.: 2372

Landsejerlavsnavn: EJBY BY, GLOSTRUP  
Opførelsesår: 2015

#### Materialer

Ydervæggens materiale: Glas  
Tagdækningsmateriale: Glas

#### Areal

Bebygget areal: 6 m2

### Bygningsnr.: 515 (Bygning på fremmed grund)

**Adresse: Vængedalen 413 (vejkode: 539), 2600 Glostrup**

Bygningens anvendelse: Udhus (Bygningens anvendelse 930)  
Matrikelnr.: 1c  
Beliggenhed (kvalitet): Sikker  
Bygningens BFE-nr: 713235  
Bygningens kommunale ejendoms nr: 97136  
Grundens BFE-nr.: 8728295  
Grundens kommunale ejendoms nr.: 2372

Landsejerlavsnavn: EJBY BY, GLOSTRUP  
Opførelsesår: 2016

#### Materialer

Ydervæggens materiale: Glas  
Tagdækningsmateriale: Glas

#### Areal

Bebygget areal: 6 m2

### Bygningsnr.: 516 (Bygning på fremmed grund)

**Adresse: Vængedalen 925 (vejkode: 539), 2600 Glostrup**

Bygningens anvendelse: Udhus (Bygningens anvendelse 930)  
Matrikelnr.: 1c  
Beliggenhed (kvalitet): Sikker  
Bygningens BFE-nr: 713402  
Bygningens kommunale ejendoms nr: 99325  
Grundens BFE-nr.: 8728295  
Grundens kommunale ejendoms nr.: 2372

Landsejerlavsnavn: EJBY BY, GLOSTRUP  
Opførelsesår: 1991

#### Materialer

Ydervæggens materiale: Træ  
Tagdækningsmateriale: Tagpap med stor hældning

#### Areal

Bebygget areal: 6 m2

### Bygningsnr.: 517 (Bygning på fremmed grund)

**Adresse: Vængedalen 425 (vejkode: 539), 2600 Glostrup**

Bygningens anvendelse: Udhus (Bygningens anvendelse 930)  
Matrikelnr.: 1c  
Beliggenhed (kvalitet): Sikker  
Bygningens BFE-nr: 713247  
Bygningens kommunale ejendoms nr: 97268  
Grundens BFE-nr.: 8728295  
Grundens kommunale ejendoms nr.: 2372

Landsejerlavsnavn: EJBY BY, GLOSTRUP  
Opførelsesår: 2015

#### Materialer

Ydervæggens materiale: Træ  
Tagdækningsmateriale: Fibercement herunder asbest

#### Areal

Bebygget areal: 10 m2

### Bygningsnr.: 518 (Bygning på fremmed grund)

**Adresse: Vængedalen 710 (vejkode: 539), 2600 Glostrup**

Bygningens anvendelse: Kolonihavehus (Bygningens anvendelse 540)  
Matrikelnr.: 1c

Landsejerlavsnavn: EJBY BY, GLOSTRUP

Beliggenhed (kvalitet): Sikker  
Bygningens BFE-nr: 713325  
Bygningens kommunale ejendoms nr: 98221  
Grundens BFE-nr.: 8728295  
Grundens kommunale ejendoms nr.: 2372

Opførelsesår: 2001

#### Materialer

Ydervæggens materiale: Træ  
Tagdækningsmateriale: Tagpap med stor hældning

#### Areal

Bebygget areal: 60 m2

### Bygningsnr.: 519 (Bygning på fremmed grund)

Adresse: Vængedalen 819 (vejkode: 539), 2600 Glostrup

Bygningens anvendelse: Udhus (Bygningens anvendelse 930)

Matrikelnr.: 1c

Landsejerlavsnavn: EJBY BY, GLOSTRUP

Beliggenhed (kvalitet): Sikker

Opførelsesår: 2012

Bygningens BFE-nr: 713366

Bygningens kommunale ejendoms nr: 98671

Grundens BFE-nr.: 8728295

Grundens kommunale ejendoms nr.: 2372

#### Materialer

Ydervæggens materiale: Glas  
Tagdækningsmateriale: Glas

#### Areal

Bebygget areal: 9 m2

### Bygningsnr.: 521 (Bygning på fremmed grund)

Adresse: Vængedalen 625 (vejkode: 539), 2600 Glostrup

Bygningens anvendelse: Anneks i tilknytning til fritids- og sommerhus (Bygningens anvendelse 585)

Matrikelnr.: 1c

Landsejerlavsnavn: EJBY BY, GLOSTRUP

Beliggenhed (kvalitet): Sikker

Opførelsesår: 2017

Bygningens BFE-nr: 713308

Bygningens kommunale ejendoms nr: 98043

Grundens BFE-nr.: 8728295

Grundens kommunale ejendoms nr.: 2372

#### Materialer

Ydervæggens materiale: Træ  
Tagdækningsmateriale: Tagpap med lille hældning

#### Areal

Bebygget areal: 12 m2

### Bygningsnr.: 522 (Bygning på fremmed grund)

Adresse: Vængedalen 713 (vejkode: 539), 2600 Glostrup

Bygningens anvendelse: Kolonihavehus (Bygningens anvendelse 540)

Matrikelnr.: 1c

Landsejerlavsnavn: EJBY BY, GLOSTRUP

Beliggenhed (kvalitet): Sikker

Opførelsesår: 2015

Bygningens BFE-nr: 713328

Bygningens kommunale ejendoms nr: 98264

Grundens BFE-nr.: 8728295

Grundens kommunale ejendoms nr.: 2372

#### Materialer

Ydervæggens materiale: Træ  
Tagdækningsmateriale: Metal

#### Areal

Bebygget areal: 63 m2

### Bygningsnr.: 523 (Bygning på fremmed grund)

Adresse: Vængedalen 822 (vejkode: 539), 2600 Glostrup

Bygningens anvendelse: Udhus (Bygningens anvendelse 930)

Matrikelnr.: 1c

Landsejerlavsnavn: EJBY BY, GLOSTRUP

Beliggenhed (kvalitet): Sikker

Opførelsesår: 2013

Bygningens BFE-nr: 713369

Bygningens kommunale ejendoms nr: 98728

Grundens BFE-nr.: 8728295

Grundens kommunale ejendoms nr.: 2372

#### Materialer

Ydervæggens materiale: Træ

Tagdækningsmateriale: Plastmaterialer

#### Areal

Bebygget areal: 3 m2

### Bygningsnr.: 524 (Bygning på fremmed grund)

Adresse: Vængedalen 928 (vejkode: 539), 2600 Glostrup

Bygningens anvendelse: Udhus (Bygningens anvendelse 930)

Matrikelnr.: 1c

Beliggenhed (kvalitet): Usikker

Bygningens BFE-nr: 713407

Bygningens kommunale ejendoms nr: 99384

Grundens BFE-nr.: 8728295

Grundens kommunale ejendoms nr.: 2372

#### Materialer

Ydervæggens materiale: Glas

Tagdækningsmateriale: Glas

#### Areal

Bebygget areal: 5 m2

Landsejerlavsnavn: EJBY BY, GLOSTRUP

Opførelsesår: 2016

### Bygningsnr.: 525 (Bygning på fremmed grund)

Adresse: Vængedalen 819 (vejkode: 539), 2600 Glostrup

Bygningens anvendelse: Udhus (Bygningens anvendelse 930)

Matrikelnr.: 1c

Beliggenhed (kvalitet): Sikker

Bygningens BFE-nr: 713366

Bygningens kommunale ejendoms nr: 98671

Grundens BFE-nr.: 8728295

Grundens kommunale ejendoms nr.: 2372

#### Materialer

Ydervæggens materiale: Træ

Tagdækningsmateriale: Tagpap med stor hældning

#### Areal

Bebygget areal: 7 m2

Landsejerlavsnavn: EJBY BY, GLOSTRUP

Opførelsesår: 2012

### Bygningsnr.: 526 (Bygning på fremmed grund)

Adresse: Vængedalen 822 (vejkode: 539), 2600 Glostrup

Bygningens anvendelse: Udhus (Bygningens anvendelse 930)

Matrikelnr.: 1c

Beliggenhed (kvalitet): Usikker

Bygningens BFE-nr: 713369

Bygningens kommunale ejendoms nr: 98728

Grundens BFE-nr.: 8728295

Grundens kommunale ejendoms nr.: 2372

#### Materialer

Ydervæggens materiale: Glas

Tagdækningsmateriale: Glas

#### Areal

Bebygget areal: 6 m2

Landsejerlavsnavn: EJBY BY, GLOSTRUP

Opførelsesår: 1988

### Bygningsnr.: 528 (Bygning på fremmed grund)

Adresse: Vængedalen 511 (vejkode: 539), 2600 Glostrup

Bygningens anvendelse: Udhus (Bygningens anvendelse 930)

Matrikelnr.: 1c

Beliggenhed (kvalitet): Sikker

Bygningens BFE-nr: 713262

Bygningens kommunale ejendoms nr: 97438

Grundens BFE-nr.: 8728295

Landsejerlavsnavn: EJBY BY, GLOSTRUP

Opførelsesår: 2017

Grundens kommunale ejendoms nr.: 2372

#### Materialer

Ydervæggens materiale: Træ

Tagdækningsmateriale: Tagpap med stor hældning

#### Areal

Bebygget areal: 10 m2

### Bygningsnr.: 529 (Bygning på fremmed grund)

Adresse: Vængedalen 903 (vejkode: 539), 2600 Glostrup

Bygningens anvendelse: Udhus (Bygningens anvendelse 930)

Matrikelnr.: 1c

Beliggenhed (kvalitet): Usikker

Bygningens BFE-nr: 713382

Bygningens kommunale ejendoms nr: 98868

Grundens BFE-nr.: 8728295

Grundens kommunale ejendoms nr.: 2372

Landsejerlavsnavn: EJBY BY, GLOSTRUP

Opførelsesår: 1992

#### Materialer

Ydervæggens materiale: Træ

Tagdækningsmateriale: Tagpap med stor hældning

#### Areal

Bebygget areal: 5 m2

### Bygningsnr.: 531 (Bygning på fremmed grund)

Adresse: Vængedalen 703 (vejkode: 539), 2600 Glostrup

Bygningens anvendelse: Udhus (Bygningens anvendelse 930)

Matrikelnr.: 1c

Beliggenhed (kvalitet): Usikker

Bygningens BFE-nr: 713318

Bygningens kommunale ejendoms nr: 98159

Grundens BFE-nr.: 8728295

Grundens kommunale ejendoms nr.: 2372

Landsejerlavsnavn: EJBY BY, GLOSTRUP

Opførelsesår: 2017

#### Materialer

Ydervæggens materiale: Træ

Tagdækningsmateriale: Tagpap med stor hældning

#### Areal

Bebygget areal: 10 m2

### Bygningsnr.: 532 (Bygning på fremmed grund)

Adresse: Vængedalen 314 (vejkode: 539), 2600 Glostrup

Bygningens anvendelse: Kolonihavehus (Bygningens anvendelse 540)

Matrikelnr.: 1c

Beliggenhed (kvalitet): Usikker

Bygningens BFE-nr: 713208

Bygningens kommunale ejendoms nr: 96660

Grundens BFE-nr.: 8728295

Grundens kommunale ejendoms nr.: 2372

Landsejerlavsnavn: EJBY BY, GLOSTRUP

Opførelsesår: 2016

#### Materialer

Ydervæggens materiale: Træ

Tagdækningsmateriale: Betontagsten

#### Areal

Bebygget areal: 63 m2

### Bygningsnr.: 533 (Bygning på fremmed grund)

Adresse: Vængedalen 608 (vejkode: 539), 2600 Glostrup

Bygningens anvendelse: Kolonihavehus (Bygningens anvendelse 540)

Matrikelnr.: 1c

Beliggenhed (kvalitet): Sikker

Bygningens BFE-nr: 713291

Bygningens kommunale ejendoms nr: 97853

Grundens BFE-nr.: 8728295

Grundens kommunale ejendoms nr.: 2372

Landsejerlavsnavn: EJBY BY, GLOSTRUP

Opførelsesår: 2017

#### Materialer

Ydervæggens materiale: Træ

Tagdækningsmateriale: Tagpap med stor hældning

#### Areal

Bebygget areal: 63 m2

### Bygningsnr.: 534 (Bygning på fremmed grund)

Adresse: Vængedalen 608 (vejkode: 539), 2600 Glostrup

Bygningens anvendelse: Udhus (Bygningens anvendelse 930)

Matrikelnr.: 1c

Beliggenhed (kvalitet): Usikker

Bygningens BFE-nr: 713291

Bygningens kommunale ejendoms nr: 97853

Grundens BFE-nr.: 8728295

Grundens kommunale ejendoms nr.: 2372

#### Materialer

Ydervæggens materiale: Træ

Tagdækningsmateriale: Tagpap med stor hældning

#### Areal

Bebygget areal: 4 m2

Landsejerlavsnavn: EJBY BY, GLOSTRUP

Opførelsesår: 2017

### Bygningsnr.: 535 (Bygning på fremmed grund)

Adresse: Vængedalen 215 (vejkode: 539), 2600 Glostrup

Bygningens anvendelse: Kolonihavehus (Bygningens anvendelse 540)

Matrikelnr.: 10c

Beliggenhed (kvalitet): Usikker

Bygningens BFE-nr: 713183

Bygningens kommunale ejendoms nr: 96385

Grundens BFE-nr.: 8728295

Grundens kommunale ejendoms nr.: 2372

#### Materialer

Ydervæggens materiale: Træ

Tagdækningsmateriale: Tagpap med stor hældning

#### Areal

Bebygget areal: 63 m2

Landsejerlavsnavn: EJBY BY, GLOSTRUP

Opførelsesår: 2018

### Bygningsnr.: 536 (Bygning på fremmed grund)

Adresse: Vængedalen 215 (vejkode: 539), 2600 Glostrup

Bygningens anvendelse: Udhus (Bygningens anvendelse 930)

Matrikelnr.: 1c

Beliggenhed (kvalitet): Usikker

Bygningens BFE-nr: 713183

Bygningens kommunale ejendoms nr: 96385

Grundens BFE-nr.: 8728295

Grundens kommunale ejendoms nr.: 2372

#### Materialer

Ydervæggens materiale: Træ

Tagdækningsmateriale: Tagpap med stor hældning

#### Areal

Bebygget areal: 10 m2

Landsejerlavsnavn: EJBY BY, GLOSTRUP

Opførelsesår: 2018

### Bygningsnr.: 537 (Bygning på fremmed grund)

Adresse: Vængedalen 215 (vejkode: 539), 2600 Glostrup

Bygningens anvendelse: Drivhus (Bygningens anvendelse 940)

Matrikelnr.: 10c

Beliggenhed (kvalitet): Usikker

Bygningens BFE-nr: 713183

Bygningens kommunale ejendoms nr: 96385

Grundens BFE-nr.: 8728295

Grundens kommunale ejendoms nr.: 2372

#### Materialer

Ydervæggens materiale: Glas

Tagdækningsmateriale: Glas

Landsejerlavsnavn: EJBY BY, GLOSTRUP

Opførelsesår: 1000

**Areal**

Bebygget areal: 10 m2

**Bygningsnr.: 538 (Bygning på fremmed grund)**

**Adresse: Vængedalen 215 (vejkode: 539), 2600 Glostrup**

Bygningens anvendelse: Udhus (Bygningens anvendelse 930)

Matrikelnr.: 1c

Beliggenhed (kvalitet): Usikker

Bygningens BFE-nr: 713183

Bygningens kommunale ejendoms nr: 96385

Grundens BFE-nr.: 8728295

Grundens kommunale ejendoms nr.: 2372

**Materialer**

Ydervæggens materiale: Træ

Tagdækningsmateriale: Tagpap med stor hældning

**Areal**

Bebygget areal: 4 m2

Landsejerlavsnavn: EJBY BY, GLOSTRUP

Opførelsesår: 1000

**Bygningsnr.: 539 (Bygning på fremmed grund)**

**Adresse: Vængedalen 102 (vejkode: 539), 2600 Glostrup**

Bygningens anvendelse: Kolonihavehus (Bygningens anvendelse 540)

Matrikelnr.: 1c

Beliggenhed (kvalitet): Usikker

Bygningens BFE-nr: 713152

Bygningens kommunale ejendoms nr: 96040

Grundens BFE-nr.: 8728295

Grundens kommunale ejendoms nr.: 2372

**Materialer**

Ydervæggens materiale: Træ

Tagdækningsmateriale: Fibercement uden asbest

**Areal**

Bebygget areal: 63 m2

Landsejerlavsnavn: EJBY BY, GLOSTRUP

Opførelsesår: 2018

**Bygningsnr.: 540 (Bygning på fremmed grund)**

**Adresse: Vængedalen 102 (vejkode: 539), 2600 Glostrup**

Bygningens anvendelse: Udhus (Bygningens anvendelse 930)

Matrikelnr.: 1c

Beliggenhed (kvalitet): Usikker

Bygningens BFE-nr: 713152

Bygningens kommunale ejendoms nr: 96040

Grundens BFE-nr.: 8728295

Grundens kommunale ejendoms nr.: 2372

**Materialer**

Ydervæggens materiale: Træ

Tagdækningsmateriale: Tagpap med stor hældning

**Areal**

Bebygget areal: 10 m2

Landsejerlavsnavn: EJBY BY, GLOSTRUP

Opførelsesår: 2016

**Bygningsnr.: 542 (Bygning på fremmed grund)**

**Adresse: Bjergbakkevej 322 (vejkode: 35), 2600 Glostrup**

Bygningens anvendelse: Udhus (Bygningens anvendelse 930)

Matrikelnr.: 1c

Beliggenhed (kvalitet): Usikker

Bygningens BFE-nr: 713368

Bygningens kommunale ejendoms nr: 98701

Grundens BFE-nr.: 8728295

Grundens kommunale ejendoms nr.: 2372

**Materialer**

Ydervæggens materiale: Træ

Tagdækningsmateriale: Tagpap med stor hældning

**Areal**

Bebygget areal: 10 m2

Landsejerlavsnavn: EJBY BY, GLOSTRUP

Opførelsesår: 2018

**Bygningsnr.: 543 (Bygning på fremmed grund)****Adresse: Bjergbakkevej 322 (vejkode: 35), 2600 Glostrup**

Bygningens anvendelse: Drivhus (Bygningens anvendelse 940)

Matrikelnr.: 10c

Beliggenhed (kvalitet): Usikker

Bygningens BFE-nr: 713368

Bygningens kommunale ejendoms nr: 98701

Grundens BFE-nr.: 8728295

Grundens kommunale ejendoms nr.: 2372

**Materialer**

Ydervæggens materiale: Glas

Tagdækningsmateriale: Glas

**Areal**

Bebygget areal: 4 m2

Landsejerlavsnavn: EJBY BY, GLOSTRUP

Opførelsesår: 2018

**Bygningsnr.: 546 (Bygning på fremmed grund)****Adresse: Vængedalen 631 (vejkode: 539), 2600 Glostrup**

Bygningens anvendelse: Kolonihavehus (Bygningens anvendelse 540)

Matrikelnr.: 1c

Beliggenhed (kvalitet): Usikker

Bygningens BFE-nr: 713314

Bygningens kommunale ejendoms nr: 98116

Grundens BFE-nr.: 8728295

Grundens kommunale ejendoms nr.: 2372

**Materialer**

Ydervæggens materiale: Træ

Tagdækningsmateriale: Metal

**Areal**

Bebygget areal: 56 m2

Landsejerlavsnavn: EJBY BY, GLOSTRUP

Opførelsesår: 2018

**Bygningsnr.: 547 (Bygning på fremmed grund)****Adresse: Vængedalen 631 (vejkode: 539), 2600 Glostrup**

Bygningens anvendelse: Drivhus (Bygningens anvendelse 940)

Matrikelnr.: 1c

Beliggenhed (kvalitet): Usikker

Bygningens BFE-nr: 713314

Bygningens kommunale ejendoms nr: 98116

Grundens BFE-nr.: 8728295

Grundens kommunale ejendoms nr.: 2372

**Materialer**

Ydervæggens materiale: Glas

Tagdækningsmateriale: Glas

**Areal**

Bebygget areal: 9 m2

Landsejerlavsnavn: EJBY BY, GLOSTRUP

Opførelsesår: 1000

**Bygningsnr.: 548 (Bygning på fremmed grund)****Adresse: Vængedalen 608 (vejkode: 539), 2600 Glostrup**

Bygningens anvendelse: Drivhus (Bygningens anvendelse 940)

Matrikelnr.: 1c

Beliggenhed (kvalitet): Sikker

Bygningens BFE-nr: 713291

Bygningens kommunale ejendoms nr: 97853

Grundens BFE-nr.: 8728295

Grundens kommunale ejendoms nr.: 2372

**Materialer**

Ydervæggens materiale: Glas

Tagdækningsmateriale: Glas

**Areal**

Bebygget areal: 10 m2

Landsejerlavsnavn: EJBY BY, GLOSTRUP

Opførelsesår: 2018

**Bygningsnr.: 549 (Bygning på fremmed grund)****Adresse: Vængedalen 608 (vejkode: 539), 2600 Glostrup**



Bygningens anvendelse: Udhus (Bygningens anvendelse 930)

Matrikelnr.: 1c

Beliggenhed (kvalitet): Sikker

Bygningens BFE-nr: 713291

Bygningens kommunale ejendoms nr: 97853

Grundens BFE-nr.: 8728295

Grundens kommunale ejendoms nr.: 2372

#### Materialer

Ydervæggens materiale: Træ

Tagdækningsmateriale: Plastmaterialer

#### Areal

Bebygget areal: 10 m2

Landsejerlavsnavn: EJBY BY, GLOSTRUP

Opførelsesår: 2018

### Bygningsnr.: 550 (Bygning på fremmed grund)

Adresse: Vængedalen 321 (vejkode: 539), 2600 Glostrup

Bygningens anvendelse: Kolonihavehus (Bygningens anvendelse 540)

Matrikelnr.: 1c

Beliggenhed (kvalitet): Usikker

Bygningens BFE-nr: 713215

Bygningens kommunale ejendoms nr: 96733

Grundens BFE-nr.: 8728295

Grundens kommunale ejendoms nr.: 2372

#### Materialer

Ydervæggens materiale: Træ

Tagdækningsmateriale: Tagpap med stor hældning

#### Areal

Bebygget areal: 72 m2

Landsejerlavsnavn: EJBY BY, GLOSTRUP

Opførelsesår: 2018

### Bygningsnr.: 551 (Bygning på fremmed grund)

Adresse: Vængedalen 810 (vejkode: 539), 2600 Glostrup

Bygningens anvendelse: Drivhus (Bygningens anvendelse 940)

Matrikelnr.: 1c

Beliggenhed (kvalitet): Usikker

Bygningens BFE-nr: 713357

Bygningens kommunale ejendoms nr: 98582

Grundens BFE-nr.: 8728295

Grundens kommunale ejendoms nr.: 2372

#### Materialer

Ydervæggens materiale: Glas

Tagdækningsmateriale: Glas

#### Areal

Bebygget areal: 10 m2

Landsejerlavsnavn: EJBY BY, GLOSTRUP

Opførelsesår: 2018

### Bygningsnr.: 552 (Bygning på fremmed grund)

Adresse: Vængedalen 810 (vejkode: 539), 2600 Glostrup

Bygningens anvendelse: Udhus (Bygningens anvendelse 930)

Matrikelnr.: 1c

Beliggenhed (kvalitet): Usikker

Bygningens BFE-nr: 713357

Bygningens kommunale ejendoms nr: 98582

Grundens BFE-nr.: 8728295

Grundens kommunale ejendoms nr.: 2372

#### Materialer

Ydervæggens materiale: Træ

Tagdækningsmateriale: Tagpap med stor hældning

#### Areal

Bebygget areal: 10 m2

Landsejerlavsnavn: EJBY BY, GLOSTRUP

Opførelsesår: 2018

### Bygningsnr.: 553 (Bygning på fremmed grund)

Adresse: Vængedalen 428 (vejkode: 539), 2600 Glostrup

Bygningens anvendelse: Kolonihavehus (Bygningens anvendelse 540)

Matrikelnr.: 1c

Landsejerlavsnavn: EJBY BY, GLOSTRUP

Beliggenhed (kvalitet): Usikker  
Bygningens BFE-nr: 713250  
Bygningens kommunale ejendoms nr: 97292  
Grundens BFE-nr.: 8728295  
Grundens kommunale ejendoms nr.: 2372

Opførelsesår: 2018

#### Materialer

Ydervæggens materiale: Træ  
Tagdækningsmateriale: Fibercement herunder asbest

#### Areal

Bebygget areal: 49 m2

### Bygningsnr.: 554 (Bygning på fremmed grund)

Adresse: Vængedalen 707 (vejkode: 539), 2600 Glostrup

Bygningens anvendelse: Kolonihavehus (Bygningens anvendelse 540)

Matrikelnr.: 1c

Landsejerlavsnavn: EJBY BY, GLOSTRUP

Beliggenhed (kvalitet): Usikker

Opførelsesår: 2018

Bygningens BFE-nr: 713322

Bygningens kommunale ejendoms nr: 98191

Grundens BFE-nr.: 8728295

Grundens kommunale ejendoms nr.: 2372

#### Materialer

Ydervæggens materiale: Træ  
Tagdækningsmateriale: Tagpap med stor hældning

#### Areal

Bebygget areal: 63 m2

### Bygningsnr.: 555 (Bygning på fremmed grund)

Adresse: Vængedalen 221 (vejkode: 539), 2600 Glostrup

Bygningens anvendelse: Kolonihavehus (Bygningens anvendelse 540)

Matrikelnr.: 1c

Landsejerlavsnavn: EJBY BY, GLOSTRUP

Beliggenhed (kvalitet): Usikker

Opførelsesår: 2018

Bygningens BFE-nr: 713189

Bygningens kommunale ejendoms nr: 96458

Grundens BFE-nr.: 8728295

Grundens kommunale ejendoms nr.: 2372

#### Materialer

Ydervæggens materiale: Træ  
Tagdækningsmateriale: Tagpap med stor hældning

#### Areal

Bebygget areal: 63 m2

### Bygningsnr.: 556 (Bygning på fremmed grund)

Adresse: Vængedalen 603 (vejkode: 539), 2600 Glostrup

Bygningens anvendelse: Udhus (Bygningens anvendelse 930)

Matrikelnr.: 1c

Landsejerlavsnavn: EJBY BY, GLOSTRUP

Beliggenhed (kvalitet): Usikker

Opførelsesår: 2018

Bygningens BFE-nr: 713285

Bygningens kommunale ejendoms nr: 97675

Grundens BFE-nr.: 8728295

Grundens kommunale ejendoms nr.: 2372

#### Materialer

Ydervæggens materiale: Træ  
Tagdækningsmateriale: Tagpap med stor hældning

#### Areal

Bebygget areal: 5 m2

### Bygningsnr.: 557 (Bygning på fremmed grund)

Adresse: Vængedalen 603 (vejkode: 539), 2600 Glostrup

Bygningens anvendelse: Fritliggende overdækning (Bygningens anvendelse 950)

Matrikelnr.: 1c

Landsejerlavsnavn: EJBY BY, GLOSTRUP

Beliggenhed (kvalitet): Usikker

Opførelsesår: 2018

Bygningens BFE-nr: 713285

Bygningens kommunale ejendoms nr: 97675

Grundens BFE-nr.: 8728295

Grundens kommunale ejendoms nr.: 2372

#### Materialer

Ydervæggens materiale: Træ

Tagdækningsmateriale: Tagpap med stor hældning

#### Areal

Bebygget areal: 4 m2

### Bygningsnr.: 558 (Bygning på fremmed grund)

Adresse: Vængedalen 209 (vejkode: 539), 2600 Glostrup

Bygningens anvendelse: Kolonihavehus (Bygningens anvendelse 540)

Matrikelnr.: 1c

Beliggenhed (kvalitet): Usikker

Bygningens BFE-nr: 713177

Bygningens kommunale ejendoms nr: 96326

Grundens BFE-nr.: 8728295

Grundens kommunale ejendoms nr.: 2372

#### Materialer

Ydervæggens materiale: Træ

Tagdækningsmateriale: Betontagsten

#### Areal

Bebygget areal: 63 m2

Landsejerlavsnavn: EJBY BY, GLOSTRUP

Opførelsesår: 2018

### Bygningsnr.: 559 (Bygning på fremmed grund)

Adresse: Vængedalen 417 (vejkode: 539), 2600 Glostrup

Bygningens anvendelse: Kolonihavehus (Bygningens anvendelse 540)

Matrikelnr.: 10c

Beliggenhed (kvalitet): Usikker

Bygningens BFE-nr: 713239

Bygningens kommunale ejendoms nr: 97179

Grundens BFE-nr.: 8728295

Grundens kommunale ejendoms nr.: 2372

#### Materialer

Ydervæggens materiale: Træ

Tagdækningsmateriale: Metal

#### Areal

Bebygget areal: 51 m2

Landsejerlavsnavn: EJBY BY, GLOSTRUP

Opførelsesår: 2008

### Bygningsnr.: 560 (Bygning på fremmed grund)

Adresse: Vængedalen 417 (vejkode: 539), 2600 Glostrup

Bygningens anvendelse: Udhus (Bygningens anvendelse 930)

Matrikelnr.: 10c

Beliggenhed (kvalitet): Usikker

Bygningens BFE-nr: 713239

Bygningens kommunale ejendoms nr: 97179

Grundens BFE-nr.: 8728295

Grundens kommunale ejendoms nr.: 2372

#### Materialer

Ydervæggens materiale: Træ

Tagdækningsmateriale: Tagpap med stor hældning

#### Areal

Bebygget areal: 5 m2

Landsejerlavsnavn: EJBY BY, GLOSTRUP

Opførelsesår: 2008

### Bygningsnr.: 561 (Bygning på fremmed grund)

Adresse: Vængedalen 417 (vejkode: 539), 2600 Glostrup

Bygningens anvendelse: Drivhus (Bygningens anvendelse 940)

Matrikelnr.: 10c

Beliggenhed (kvalitet): Usikker

Bygningens BFE-nr: 713239

Bygningens kommunale ejendoms nr: 97179

Grundens BFE-nr.: 8728295

Landsejerlavsnavn: EJBY BY, GLOSTRUP

Opførelsesår: 2008

Grundens kommunale ejendoms nr.: 2372

#### Materialer

Ydervæggens materiale: Glas

Tagdækningsmateriale: Glas

#### Areal

Bebygget areal: 6 m2

### Bygningsnr.: 562 (Bygning på fremmed grund)

Adresse: Vængedalen 328 (vejkode: 539), 2600 Glostrup

Bygningens anvendelse: Kolonihavehus (Bygningens anvendelse 540)

Matrikelnr.: 1c

Beliggenhed (kvalitet): Usikker

Bygningens BFE-nr: 713221

Bygningens kommunale ejendoms nr: 96970

Grundens BFE-nr.: 8728295

Grundens kommunale ejendoms nr.: 2372

Landsejerlavsnavn: EJBY BY, GLOSTRUP

Opførelsesår: 2018

#### Materialer

Ydervæggens materiale: Træ

Tagdækningsmateriale: Tagpap med stor hældning

#### Areal

Bebygget areal: 63 m2

### Bygningsnr.: 563 (Bygning på fremmed grund)

Adresse: Vængedalen 328 (vejkode: 539), 2600 Glostrup

Bygningens anvendelse: Drivhus (Bygningens anvendelse 940)

Matrikelnr.: 1c

Beliggenhed (kvalitet): Usikker

Bygningens BFE-nr: 713221

Bygningens kommunale ejendoms nr: 96970

Grundens BFE-nr.: 8728295

Grundens kommunale ejendoms nr.: 2372

Landsejerlavsnavn: EJBY BY, GLOSTRUP

Opførelsesår: 1000

#### Materialer

Ydervæggens materiale: Glas

Tagdækningsmateriale: Glas

#### Areal

Bebygget areal: 4 m2

### Bygningsnr.: 564 (Bygning på fremmed grund)

Adresse: Vængedalen 328 (vejkode: 539), 2600 Glostrup

Bygningens anvendelse: Udhus (Bygningens anvendelse 930)

Matrikelnr.: 1c

Beliggenhed (kvalitet): Usikker

Bygningens BFE-nr: 713221

Bygningens kommunale ejendoms nr: 96970

Grundens BFE-nr.: 8728295

Grundens kommunale ejendoms nr.: 2372

Landsejerlavsnavn: EJBY BY, GLOSTRUP

Opførelsesår: 2018

#### Materialer

Ydervæggens materiale: Træ

Tagdækningsmateriale: Tagpap med stor hældning

#### Areal

Bebygget areal: 4 m2

### Bygningsnr.: 565 (Bygning på fremmed grund)

Adresse: Vængedalen 314 (vejkode: 539), 2600 Glostrup

Bygningens anvendelse: Udhus (Bygningens anvendelse 930)

Matrikelnr.: 1c

Beliggenhed (kvalitet): Usikker

Bygningens BFE-nr: 713208

Bygningens kommunale ejendoms nr: 96660

Grundens BFE-nr.: 8728295

Grundens kommunale ejendoms nr.: 2372

Landsejerlavsnavn: EJBY BY, GLOSTRUP

Opførelsesår: 2019

#### Materialer

Ydervæggens materiale: Træ  
Tagdækningsmateriale: Plastmaterialer

#### Areal

Bebygget areal: 10 m2

### Bygningsnr.: 566 (Bygning på fremmed grund)

Adresse: Vængedalen 504 (vejkode: 539), 2600 Glostrup

Bygningens anvendelse: Kolonihavehus (Bygningens anvendelse 540)

Matrikelnr.: 1c

Beliggenhed (kvalitet): Usikker

Bygningens BFE-nr: 713255

Bygningens kommunale ejendoms nr: 97349

Grundens BFE-nr.: 8728295

Grundens kommunale ejendoms nr.: 2372

#### Materialer

Ydervæggens materiale: Træ

Tagdækningsmateriale: Tegl

#### Areal

Bebygget areal: 63 m2

Landsejerlavsnavn: EJBY BY, GLOSTRUP

Opførelsesår: 2011

### Bygningsnr.: 567 (Bygning på fremmed grund)

Adresse: Vængedalen 504 (vejkode: 539), 2600 Glostrup

Bygningens anvendelse: Drivhus (Bygningens anvendelse 940)

Matrikelnr.: 1c

Beliggenhed (kvalitet): Usikker

Bygningens BFE-nr: 713255

Bygningens kommunale ejendoms nr: 97349

Grundens BFE-nr.: 8728295

Grundens kommunale ejendoms nr.: 2372

#### Materialer

Ydervæggens materiale: Glas

Tagdækningsmateriale: Glas

#### Areal

Bebygget areal: 10 m2

Landsejerlavsnavn: EJBY BY, GLOSTRUP

Opførelsesår: 2019

### Bygningsnr.: 569 (Bygning på fremmed grund)

Adresse: Vængedalen 631 (vejkode: 539), 2600 Glostrup

Bygningens anvendelse: Udhus (Bygningens anvendelse 930)

Matrikelnr.: 1c

Beliggenhed (kvalitet): Usikker

Bygningens BFE-nr: 713314

Bygningens kommunale ejendoms nr: 98116

Grundens BFE-nr.: 8728295

Grundens kommunale ejendoms nr.: 2372

#### Materialer

Ydervæggens materiale: Træ

Tagdækningsmateriale: Plastmaterialer

#### Areal

Bebygget areal: 10 m2

Landsejerlavsnavn: EJBY BY, GLOSTRUP

Opførelsesår: 2019

### Bygningsnr.: 570 (Bygning på fremmed grund)

Adresse: Vængedalen 919 (vejkode: 539), 2600 Glostrup

Bygningens anvendelse: Udhus (Bygningens anvendelse 930)

Matrikelnr.: 1c

Beliggenhed (kvalitet): Usikker

Bygningens BFE-nr: 713398

Bygningens kommunale ejendoms nr: 99031

Grundens BFE-nr.: 8728295

Grundens kommunale ejendoms nr.: 2372

#### Materialer

Ydervæggens materiale: Træ

Tagdækningsmateriale: Plastmaterialer

Landsejerlavsnavn: EJBY BY, GLOSTRUP

Opførelsesår: 2018

**Areal**

Bebygget areal: 8 m2

**Bygningsnr.: 571 (Bygning på fremmed grund)**

**Adresse: Vængedalen 8 (vejkode: 539), 2600 Glostrup**

Bygningens anvendelse: Udhus (Bygningens anvendelse 930)

Matrikelnr.: 1c

Beliggenhed (kvalitet): Usikker

Bygningens BFE-nr: 713141

Bygningens kommunale ejendoms nr: 95923

Grundens BFE-nr.: 8728295

Grundens kommunale ejendoms nr.: 2372

**Materialer**

Ydervæggens materiale: Træ

Tagdækningsmateriale: Tagpap med stor hældning

**Areal**

Bebygget areal: 10 m2

Landsejerlavsnavn: EJBY BY, GLOSTRUP

Opførelsesår: 2017

**Bygningsnr.: 572 (Bygning på fremmed grund)**

**Adresse: Vængedalen 8 (vejkode: 539), 2600 Glostrup**

Bygningens anvendelse: Drivhus (Bygningens anvendelse 940)

Matrikelnr.: 1c

Beliggenhed (kvalitet): Usikker

Bygningens BFE-nr: 713141

Bygningens kommunale ejendoms nr: 95923

Grundens BFE-nr.: 8728295

Grundens kommunale ejendoms nr.: 2372

**Materialer**

Ydervæggens materiale: Glas

Tagdækningsmateriale: Glas

**Areal**

Bebygget areal: 4 m2

Landsejerlavsnavn: EJBY BY, GLOSTRUP

Opførelsesår: 2018

**Bygningsnr.: 573 (Bygning på fremmed grund)**

**Adresse: Vængedalen 618 (vejkode: 539), 2600 Glostrup**

Bygningens anvendelse: Kolonihavehus (Bygningens anvendelse 540)

Matrikelnr.: 1c

Beliggenhed (kvalitet): Sikker

Bygningens BFE-nr: 713301

Bygningens kommunale ejendoms nr: 97977

Grundens BFE-nr.: 8728295

Grundens kommunale ejendoms nr.: 2372

**Materialer**

Ydervæggens materiale: Træ

Tagdækningsmateriale: Fibercement uden asbest

**Areal**

Bebygget areal: 60 m2

Landsejerlavsnavn: EJBY BY, GLOSTRUP

Opførelsesår: 2004

**Bygningsnr.: 574 (Bygning på fremmed grund)**

**Adresse: Vængedalen 618 (vejkode: 539), 2600 Glostrup**

Bygningens anvendelse: Udhus (Bygningens anvendelse 930)

Matrikelnr.: 1c

Beliggenhed (kvalitet): Sikker

Bygningens BFE-nr: 713301

Bygningens kommunale ejendoms nr: 97977

Grundens BFE-nr.: 8728295

Grundens kommunale ejendoms nr.: 2372

**Materialer**

Ydervæggens materiale: Træ

Tagdækningsmateriale: Plastmaterialer

**Areal**

Bebygget areal: 6 m2

Landsejerlavsnavn: EJBY BY, GLOSTRUP

Opførelsesår: 2004

**Bygningsnr.: 575 (Bygning på fremmed grund)****Adresse: Vængedalen 618 (vejkode: 539), 2600 Glostrup**

Bygningens anvendelse: Drivhus (Bygningens anvendelse 940)

Matrikelnr.: 1c

Beliggenhed (kvalitet): Sikker

Bygningens BFE-nr: 713301

Bygningens kommunale ejendoms nr: 97977

Grundens BFE-nr.: 8728295

Grundens kommunale ejendoms nr.: 2372

**Materialer**

Ydervæggens materiale: Glas

Tagdækningsmateriale: Glas

**Areal**

Bebygget areal: 8 m2

Landsejerlavsnavn: EJBY BY, GLOSTRUP

Opførelsesår: 2011

**Bygningsnr.: 576 (Bygning på fremmed grund)****Adresse: Vængedalen 109 (vejkode: 539), 2600 Glostrup**

Bygningens anvendelse: Udhus (Bygningens anvendelse 930)

Matrikelnr.: 1c

Beliggenhed (kvalitet): Usikker

Bygningens BFE-nr: 713159

Bygningens kommunale ejendoms nr: 96113

Grundens BFE-nr.: 8728295

Grundens kommunale ejendoms nr.: 2372

**Materialer**

Ydervæggens materiale: Træ

Tagdækningsmateriale: Tagpap med stor hældning

**Areal**

Bebygget areal: 9 m2

Landsejerlavsnavn: EJBY BY, GLOSTRUP

Opførelsesår: 2019

**Bygningsnr.: 577 (Bygning på fremmed grund)****Adresse: Vængedalen 109 (vejkode: 539), 2600 Glostrup**

Bygningens anvendelse: Drivhus (Bygningens anvendelse 940)

Matrikelnr.: 1c

Beliggenhed (kvalitet): Usikker

Bygningens BFE-nr: 713159

Bygningens kommunale ejendoms nr: 96113

Grundens BFE-nr.: 8728295

Grundens kommunale ejendoms nr.: 2372

**Materialer**

Ydervæggens materiale: Glas

Tagdækningsmateriale: Glas

**Areal**

Bebygget areal: 5 m2

Landsejerlavsnavn: EJBY BY, GLOSTRUP

Opførelsesår: 1994

**Bygningsnr.: 578 (Bygning på fremmed grund)****Adresse: Vængedalen 109 (vejkode: 539), 2600 Glostrup**

Bygningens anvendelse: Udhus (Bygningens anvendelse 930)

Matrikelnr.: 1c

Beliggenhed (kvalitet): Usikker

Bygningens BFE-nr: 713159

Bygningens kommunale ejendoms nr: 96113

Grundens BFE-nr.: 8728295

Grundens kommunale ejendoms nr.: 2372

**Materialer**

Ydervæggens materiale: Træ

Tagdækningsmateriale: Tagpap med stor hældning

**Areal**

Bebygget areal: 6 m2

Landsejerlavsnavn: EJBY BY, GLOSTRUP

Opførelsesår: 1994

**Bygningsnr.: 579 (Bygning på fremmed grund)****Adresse: Vængedalen 201 (vejkode: 539), 2600 Glostrup**

Bygningens anvendelse: Udhus (Bygningens anvendelse 930)  
Matrikelnr.: 1c  
Beliggenhed (kvalitet): Sikker  
Bygningens BFE-nr: 713169  
Bygningens kommunale ejendoms nr: 96229  
Grundens BFE-nr.: 8728295  
Grundens kommunale ejendoms nr.: 2372

Landsejerlavsnavn: EJBY BY, GLOSTRUP  
Opførelsesår: 2019

#### Materialer

Ydervæggens materiale: Træ  
Tagdækningsmateriale: Tagpap med stor hældning

#### Areal

Bebygget areal: 9 m2

### Bygningsnr.: 580 (Bygning på fremmed grund)

Adresse: **Vængedalen 214 (vejkode: 539), 2600 Glostrup**

Bygningens anvendelse: Kolonihavehus (Bygningens anvendelse 540)

Matrikelnr.: 1c

Beliggenhed (kvalitet): Sikker

Bygningens BFE-nr: 713182

Bygningens kommunale ejendoms nr: 96377

Grundens BFE-nr.: 8728295

Grundens kommunale ejendoms nr.: 2372

Landsejerlavsnavn: EJBY BY, GLOSTRUP  
Opførelsesår: 2019

#### Materialer

Ydervæggens materiale: Træ  
Tagdækningsmateriale: Fibercement uden asbest

#### Areal

Bebygget areal: 63 m2

### Bygningsnr.: 581 (Bygning på fremmed grund)

Adresse: **Vængedalen 220 (vejkode: 539), 2600 Glostrup**

Bygningens anvendelse: Udhus (Bygningens anvendelse 930)

Matrikelnr.: 1c

Beliggenhed (kvalitet): Sikker

Bygningens BFE-nr: 713188

Bygningens kommunale ejendoms nr: 96431

Grundens BFE-nr.: 8728295

Grundens kommunale ejendoms nr.: 2372

Landsejerlavsnavn: EJBY BY, GLOSTRUP  
Opførelsesår: 2020

#### Materialer

Ydervæggens materiale: Træ  
Tagdækningsmateriale: Tagpap med stor hældning

#### Areal

Bebygget areal: 10 m2

### Bygningsnr.: 582 (Bygning på fremmed grund)

Adresse: **Vængedalen 626 (vejkode: 539), 2600 Glostrup**

Bygningens anvendelse: Udhus (Bygningens anvendelse 930)

Matrikelnr.: 1c

Beliggenhed (kvalitet): Sikker

Bygningens BFE-nr: 713309

Bygningens kommunale ejendoms nr: 98051

Grundens BFE-nr.: 8728295

Grundens kommunale ejendoms nr.: 2372

Landsejerlavsnavn: EJBY BY, GLOSTRUP  
Opførelsesår: 2020

#### Materialer

Ydervæggens materiale: Træ  
Tagdækningsmateriale: Plastmaterialer

#### Areal

Bebygget areal: 6 m2

### Bygningsnr.: 583 (Bygning på fremmed grund)

Adresse: **Vængedalen 403 (vejkode: 539), 2600 Glostrup**

Bygningens anvendelse: Udhus (Bygningens anvendelse 930)

Matrikelnr.: 1c

Landsejerlavsnavn: EJBY BY, GLOSTRUP



Beliggenhed (kvalitet): Usikker  
Bygningens BFE-nr: 713225  
Bygningens kommunale ejendoms nr: 97012  
Grundens BFE-nr.: 8728295  
Grundens kommunale ejendoms nr.: 2372

Opførelsesår: 1985

#### Materialer

Ydervæggens materiale: Træ  
Tagdækningsmateriale: Tagpap med stor hældning

#### Areal

Bebygget areal: 6 m2

### Bygningsnr.: 584 (Bygning på fremmed grund)

Adresse: Vængedalen 525 (vejkode: 539), 2600 Glostrup

Bygningens anvendelse: Udhus (Bygningens anvendelse 930)

Matrikelnr.: 1c

Beliggenhed (kvalitet): Usikker

Bygningens BFE-nr: 713276

Bygningens kommunale ejendoms nr: 97586

Grundens BFE-nr.: 8728295

Grundens kommunale ejendoms nr.: 2372

Landsejerlavsnavn: EJBY BY, GLOSTRUP

Opførelsesår: 2020

#### Materialer

Ydervæggens materiale: Træ  
Tagdækningsmateriale: Tagpap med stor hældning

#### Areal

Bebygget areal: 10 m2

### Bygningsnr.: 585 (Bygning på fremmed grund)

Adresse: Vængedalen 507 (vejkode: 539), 2600 Glostrup

Bygningens anvendelse: Drivhus (Bygningens anvendelse 940)

Matrikelnr.: 1c

Beliggenhed (kvalitet): Usikker

Bygningens BFE-nr: 713258

Bygningens kommunale ejendoms nr: 97373

Grundens BFE-nr.: 8728295

Grundens kommunale ejendoms nr.: 2372

Landsejerlavsnavn: EJBY BY, GLOSTRUP

Opførelsesår: 2020

#### Materialer

Ydervæggens materiale: Glas  
Tagdækningsmateriale: Glas

#### Areal

Bebygget areal: 5 m2

### Bygningsnr.: 586 (Bygning på fremmed grund)

Adresse: Vængedalen 429 (vejkode: 539), 2600 Glostrup

Bygningens anvendelse: Udhus (Bygningens anvendelse 930)

Matrikelnr.: 1c

Beliggenhed (kvalitet): Usikker

Bygningens BFE-nr: 713251

Bygningens kommunale ejendoms nr: 97306

Grundens BFE-nr.: 8728295

Grundens kommunale ejendoms nr.: 2372

Landsejerlavsnavn: EJBY BY, GLOSTRUP

Opførelsesår: 2007

#### Materialer

Ydervæggens materiale: Træ  
Tagdækningsmateriale: Tagpap med stor hældning

#### Areal

Bebygget areal: 8 m2

### Bygningsnr.: 587 (Bygning på fremmed grund)

Adresse: Vængedalen 510 (vejkode: 539), 2600 Glostrup

Bygningens anvendelse: Kolonihavehus (Bygningens anvendelse 540)

Matrikelnr.: 1c

Beliggenhed (kvalitet): Usikker

Bygningens BFE-nr: 713261

Landsejerlavsnavn: EJBY BY, GLOSTRUP

Opførelsesår: 2020

Bygningens kommunale ejendoms nr: 97411

Grundens BFE-nr.: 8728295

Grundens kommunale ejendoms nr.: 2372

#### Materialer

Ydervæggens materiale: Træ

Tagdækningsmateriale: Tagpap med stor hældning

#### Areal

Bebygget areal: 63 m2

### Bygningsnr.: 588 (Bygning på fremmed grund)

Adresse: Vængedalen 17 (vejkode: 539), 2600 Glostrup

Bygningens anvendelse: Kolonihavehus (Bygningens anvendelse 540)

Matrikelnr.: 1c

Beliggenhed (kvalitet): Usikker

Bygningens BFE-nr: 713149

Bygningens kommunale ejendoms nr: 96016

Grundens BFE-nr.: 8728295

Grundens kommunale ejendoms nr.: 2372

#### Materialer

Ydervæggens materiale: Træ

Tagdækningsmateriale: Tagpap med lille hældning

#### Areal

Bebygget areal: 60 m2

Landsejerlavsnavn: EJBY BY, GLOSTRUP

Opførelsesår: 2020

### Bygningsnr.: 589 (Bygning på fremmed grund)

Adresse: Vængedalen 17 (vejkode: 539), 2600 Glostrup

Bygningens anvendelse: Udhus (Bygningens anvendelse 930)

Matrikelnr.: 1c

Beliggenhed (kvalitet): Usikker

Bygningens BFE-nr: 713149

Bygningens kommunale ejendoms nr: 96016

Grundens BFE-nr.: 8728295

Grundens kommunale ejendoms nr.: 2372

#### Materialer

Ydervæggens materiale: Træ

Tagdækningsmateriale: Tagpap med lille hældning

#### Areal

Bebygget areal: 10 m2

Landsejerlavsnavn: EJBY BY, GLOSTRUP

Opførelsesår: 2020

### Bygningsnr.: 590 (Bygning på fremmed grund)

Adresse: Vængedalen 507 (vejkode: 539), 2600 Glostrup

Bygningens anvendelse: Udhus (Bygningens anvendelse 930)

Matrikelnr.: 1c

Beliggenhed (kvalitet): Usikker

Bygningens BFE-nr: 713258

Bygningens kommunale ejendoms nr: 97373

Grundens BFE-nr.: 8728295

Grundens kommunale ejendoms nr.: 2372

#### Materialer

Ydervæggens materiale: Træ

Tagdækningsmateriale: Tagpap med stor hældning

#### Areal

Bebygget areal: 10 m2

Landsejerlavsnavn: EJBY BY, GLOSTRUP

Opførelsesår: 2020

### Bygningsnr.: 591 (Bygning på fremmed grund)

Adresse: Vængedalen 515 (vejkode: 539), 2600 Glostrup

Bygningens anvendelse: Kolonihavehus (Bygningens anvendelse 540)

Matrikelnr.: 1c

Beliggenhed (kvalitet): Usikker

Bygningens BFE-nr: 713266

Bygningens kommunale ejendoms nr: 97470

Grundens BFE-nr.: 8728295

Landsejerlavsnavn: EJBY BY, GLOSTRUP

Opførelsesår: 2020

Grundens kommunale ejendoms nr.: 2372

#### Materialer

Ydervæggens materiale: Træ

Tagdækningsmateriale: Tagpap med stor hældning

#### Areal

Bebygget areal: 16 m2

### Bygningsnr.: 592 (Bygning på fremmed grund)

Adresse: Vængedalen 515 (vejkode: 539), 2600 Glostrup

Bygningens anvendelse: Udhus (Bygningens anvendelse 930)

Matrikelnr.: 1c

Beliggenhed (kvalitet): Usikker

Bygningens BFE-nr: 713266

Bygningens kommunale ejendoms nr: 97470

Grundens BFE-nr.: 8728295

Grundens kommunale ejendoms nr.: 2372

Landsejerlavsnavn: EJBY BY, GLOSTRUP

Opførelsesår: 2020

#### Materialer

Ydervæggens materiale: Træ

Tagdækningsmateriale: Tagpap med stor hældning

#### Areal

Bebygget areal: 5 m2

### Bygningsnr.: 593 (Bygning på fremmed grund)

Adresse: Vængedalen 515 (vejkode: 539), 2600 Glostrup

Bygningens anvendelse: Drivhus (Bygningens anvendelse 940)

Matrikelnr.: 1c

Beliggenhed (kvalitet): Usikker

Bygningens BFE-nr: 713266

Bygningens kommunale ejendoms nr: 97470

Grundens BFE-nr.: 8728295

Grundens kommunale ejendoms nr.: 2372

Landsejerlavsnavn: EJBY BY, GLOSTRUP

Opførelsesår: 2020

#### Materialer

Ydervæggens materiale: Glas

Tagdækningsmateriale: Glas

#### Areal

Bebygget areal: 5 m2

### Bygningsnr.: 594 (Bygning på fremmed grund)

Adresse: Vængedalen 207 (vejkode: 539), 2600 Glostrup

Bygningens anvendelse: Udhus (Bygningens anvendelse 930)

Matrikelnr.: 1c

Beliggenhed (kvalitet): Sikker

Bygningens BFE-nr: 713175

Bygningens kommunale ejendoms nr: 96296

Grundens BFE-nr.: 8728295

Grundens kommunale ejendoms nr.: 2372

Landsejerlavsnavn: EJBY BY, GLOSTRUP

Opførelsesår: 2020

#### Materialer

Ydervæggens materiale: Træ

Tagdækningsmateriale: Tagpap med lille hældning

#### Areal

Bebygget areal: 9 m2

### Bygningsnr.: 595 (Bygning på fremmed grund)

Adresse: Vængedalen 207 (vejkode: 539), 2600 Glostrup

Bygningens anvendelse: Drivhus (Bygningens anvendelse 940)

Matrikelnr.: 1c

Beliggenhed (kvalitet): Sikker

Bygningens BFE-nr: 713175

Bygningens kommunale ejendoms nr: 96296

Grundens BFE-nr.: 8728295

Grundens kommunale ejendoms nr.: 2372

Landsejerlavsnavn: EJBY BY, GLOSTRUP

Opførelsesår: 2020

#### Materialer

Ydervæggens materiale: Glas

Tagdækningsmateriale: Glas

#### Areal

Bebygget areal: 3 m2

### Bygningsnr.: 596 (Bygning på fremmed grund)

Adresse: Vængedalen 604 (vejkode: 539), 2600 Glostrup

Bygningens anvendelse: Drivhus (Bygningens anvendelse 940)

Matrikelnr.: 1c

Beliggenhed (kvalitet): Usikker

Bygningens BFE-nr: 713286

Bygningens kommunale ejendoms nr: 97683

Grundens BFE-nr.: 8728295

Grundens kommunale ejendoms nr.: 2372

#### Materialer

Ydervæggens materiale: Glas

Tagdækningsmateriale: Glas

#### Areal

Bebygget areal: 9 m2

Landsejerlavsnavn: EJBY BY, GLOSTRUP

Opførelsesår: 2021

### Bygningsnr.: 597 (Bygning på fremmed grund)

Adresse: Vængedalen 316 (vejkode: 539), 2600 Glostrup

Bygningens anvendelse: Drivhus (Bygningens anvendelse 940)

Matrikelnr.: 1c

Beliggenhed (kvalitet): Usikker

Bygningens BFE-nr: 713210

Bygningens kommunale ejendoms nr: 96687

Grundens BFE-nr.: 8728295

Grundens kommunale ejendoms nr.: 2372

#### Materialer

Ydervæggens materiale: Glas

Tagdækningsmateriale: Glas

#### Areal

Bebygget areal: 1 m2

Landsejerlavsnavn: EJBY BY, GLOSTRUP

Opførelsesår: 2021

### Bygningsnr.: 598 (Bygning på fremmed grund)

Adresse: Vængedalen 514 (vejkode: 539), 2600 Glostrup

Bygningens anvendelse: Drivhus (Bygningens anvendelse 940)

Matrikelnr.: 1c

Beliggenhed (kvalitet): Usikker

Bygningens BFE-nr: 713265

Bygningens kommunale ejendoms nr: 97462

Grundens BFE-nr.: 8728295

Grundens kommunale ejendoms nr.: 2372

#### Materialer

Ydervæggens materiale: Glas

Tagdækningsmateriale: Glas

#### Areal

Bebygget areal: 10 m2

Landsejerlavsnavn: EJBY BY, GLOSTRUP

Opførelsesår: 2021

### Bygningsnr.: 599 (Bygning på fremmed grund)

Adresse: Vængedalen 514 (vejkode: 539), 2600 Glostrup

Bygningens anvendelse: Udhus (Bygningens anvendelse 930)

Matrikelnr.: 1c

Beliggenhed (kvalitet): Usikker

Bygningens BFE-nr: 713265

Bygningens kommunale ejendoms nr: 97462

Grundens BFE-nr.: 8728295

Grundens kommunale ejendoms nr.: 2372

#### Materialer

Ydervæggens materiale: Træ

Tagdækningsmateriale: Tagpap med lille hældning

Landsejerlavsnavn: EJBY BY, GLOSTRUP

Opførelsesår: 2021

**Areal**

Bebygget areal: 4 m2

**Bygningsnr.: 600 (Bygning på fremmed grund)**

**Adresse: Vængedalen 415 (vejkode: 539), 2600 Glostrup**

Bygningens anvendelse: Udhus (Bygningens anvendelse 930)

Matrikelnr.: 1c

Beliggenhed (kvalitet): Usikker

Bygningens BFE-nr: 713237

Bygningens kommunale ejendoms nr: 97152

Grundens BFE-nr.: 8728295

Grundens kommunale ejendoms nr.: 2372

**Materialer**

Ydervæggens materiale: Træ

Tagdækningsmateriale: Tagpap med lille hældning

**Areal**

Bebygget areal: 10 m2

Landsejerlavsnavn: EJBY BY, GLOSTRUP

Opførelsesår: 2021

**Bygningsnr.: 601 (Bygning på fremmed grund)**

**Adresse: Vængedalen 513 (vejkode: 539), 2600 Glostrup**

Bygningens anvendelse: Kolonihavehus (Bygningens anvendelse 540)

Matrikelnr.: 1c

Beliggenhed (kvalitet): Usikker

Bygningens BFE-nr: 713264

Bygningens kommunale ejendoms nr: 97454

Grundens BFE-nr.: 8728295

Grundens kommunale ejendoms nr.: 2372

**Materialer**

Ydervæggens materiale: Træ

Tagdækningsmateriale: Fibercement uden asbest

**Areal**

Bebygget areal: 60 m2

Landsejerlavsnavn: EJBY BY, GLOSTRUP

Opførelsesår: 2021

**Bygningsnr.: 602 (Bygning på fremmed grund)**

**Adresse: Vængedalen 513 (vejkode: 539), 2600 Glostrup**

Bygningens anvendelse: Udhus (Bygningens anvendelse 930)

Matrikelnr.: 1c

Beliggenhed (kvalitet): Usikker

Bygningens BFE-nr: 713264

Bygningens kommunale ejendoms nr: 97454

Grundens BFE-nr.: 8728295

Grundens kommunale ejendoms nr.: 2372

**Materialer**

Ydervæggens materiale: Træ

Tagdækningsmateriale: Tagpap med lille hældning

**Areal**

Bebygget areal: 10 m2

Landsejerlavsnavn: EJBY BY, GLOSTRUP

Opførelsesår: 2021

**Bygningsnr.: 603 (Bygning på fremmed grund)**

**Adresse: Vængedalen 824 (vejkode: 539), 2600 Glostrup**

Bygningens anvendelse: Udhus (Bygningens anvendelse 930)

Matrikelnr.: 1c

Beliggenhed (kvalitet): Usikker

Bygningens BFE-nr: 713371

Bygningens kommunale ejendoms nr: 98744

Grundens BFE-nr.: 8728295

Grundens kommunale ejendoms nr.: 2372

**Materialer**

Ydervæggens materiale: Træ

Tagdækningsmateriale: Fibercement uden asbest

**Areal**

Bebygget areal: 4 m2

Landsejerlavsnavn: EJBY BY, GLOSTRUP

Opførelsesår: 2021

**Bygningsnr.: 604 (Bygning på fremmed grund)****Adresse: Vængedalen 824 (vejkode: 539), 2600 Glostrup**

Bygningens anvendelse: Drivhus (Bygningens anvendelse 940)

Matrikelnr.: 1c

Beliggenhed (kvalitet): Usikker

Bygningens BFE-nr: 713371

Bygningens kommunale ejendoms nr: 98744

Grundens BFE-nr.: 8728295

Grundens kommunale ejendoms nr.: 2372

**Materialer**

Ydervæggens materiale: Glas

Tagdækningsmateriale: Glas

**Areal**

Bebygget areal: 4 m2

Landsejerlavsnavn: EJBY BY, GLOSTRUP

Opførelsesår: 2021

**Bygningsnr.: 605 (Bygning på fremmed grund)****Adresse: Vængedalen 319 (vejkode: 539), 2600 Glostrup**

Bygningens anvendelse: Udhus (Bygningens anvendelse 930)

Matrikelnr.: 1c

Beliggenhed (kvalitet): Usikker

Bygningens BFE-nr: 713213

Bygningens kommunale ejendoms nr: 96717

Grundens BFE-nr.: 8728295

Grundens kommunale ejendoms nr.: 2372

**Materialer**

Ydervæggens materiale: Træ

Tagdækningsmateriale: Tagpap med lille hældning

**Areal**

Bebygget areal: 5 m2

Landsejerlavsnavn: EJBY BY, GLOSTRUP

Opførelsesår: 2021

**Bygningsnr.: 606 (Bygning på fremmed grund)****Adresse: Vængedalen 319 (vejkode: 539), 2600 Glostrup**

Bygningens anvendelse: Drivhus (Bygningens anvendelse 940)

Matrikelnr.: 1c

Beliggenhed (kvalitet): Usikker

Bygningens BFE-nr: 713213

Bygningens kommunale ejendoms nr: 96717

Grundens BFE-nr.: 8728295

Grundens kommunale ejendoms nr.: 2372

**Materialer**

Ydervæggens materiale: Glas

Tagdækningsmateriale: Glas

**Areal**

Bebygget areal: 5 m2

Landsejerlavsnavn: EJBY BY, GLOSTRUP

Opførelsesår: 2021

**Bygningsnr.: 607 (Bygning på fremmed grund)****Adresse: Vængedalen 116 (vejkode: 539), 2600 Glostrup**

Bygningens anvendelse: Kolonihavehus (Bygningens anvendelse 540)

Matrikelnr.: 1c

Beliggenhed (kvalitet): Usikker

Bygningens BFE-nr: 713167

Bygningens kommunale ejendoms nr: 96202

Grundens BFE-nr.: 8728295

Grundens kommunale ejendoms nr.: 2372

**Materialer**

Ydervæggens materiale: Træ

Tagdækningsmateriale: Fibercement uden asbest

**Areal**

Bebygget areal: 45 m2

Landsejerlavsnavn: EJBY BY, GLOSTRUP

Opførelsesår: 2005

**Bygningsnr.: 608 (Bygning på fremmed grund)****Adresse: Vængedalen 116 (vejkode: 539), 2600 Glostrup**

Bygningens anvendelse: Udhus (Bygningens anvendelse 930)

Matrikelnr.: 1c

Beliggenhed (kvalitet): Usikker

Bygningens BFE-nr: 713167

Bygningens kommunale ejendoms nr: 96202

Grundens BFE-nr.: 8728295

Grundens kommunale ejendoms nr.: 2372

#### Materialer

Ydervæggens materiale: Træ

Tagdækningsmateriale: Fibercement uden asbest

#### Areal

Bebygget areal: 8 m2

### Bygningsnr.: 609 (Bygning på fremmed grund)

Adresse: Vængedalen 116 (vejkode: 539), 2600 Glostrup

Bygningens anvendelse: Drivhus (Bygningens anvendelse 940)

Matrikelnr.: 1c

Beliggenhed (kvalitet): Usikker

Bygningens BFE-nr: 713167

Bygningens kommunale ejendoms nr: 96202

Grundens BFE-nr.: 8728295

Grundens kommunale ejendoms nr.: 2372

#### Materialer

Ydervæggens materiale: Glas

Tagdækningsmateriale: Glas

#### Areal

Bebygget areal: 8 m2

Landsejerlavsnavn: EJBY BY, GLOSTRUP

Opførelsesår: 2021

Landsejerlavsnavn: EJBY BY, GLOSTRUP

Opførelsesår: 2021

## Oplysninger om byggesager

---

### Byggesagsnr.: 21/7887

Byggesagen berører:

- anlæg: 11

Byggesagstype : Nybyggeri

Byggesagsdato : 10-06-2021

Ibrugtagningstilladelse :

Byggetilladelse : 10-06-2021

Påbegyndt :

Fuldført byggeri / nedrivning :

# Kortmateriale

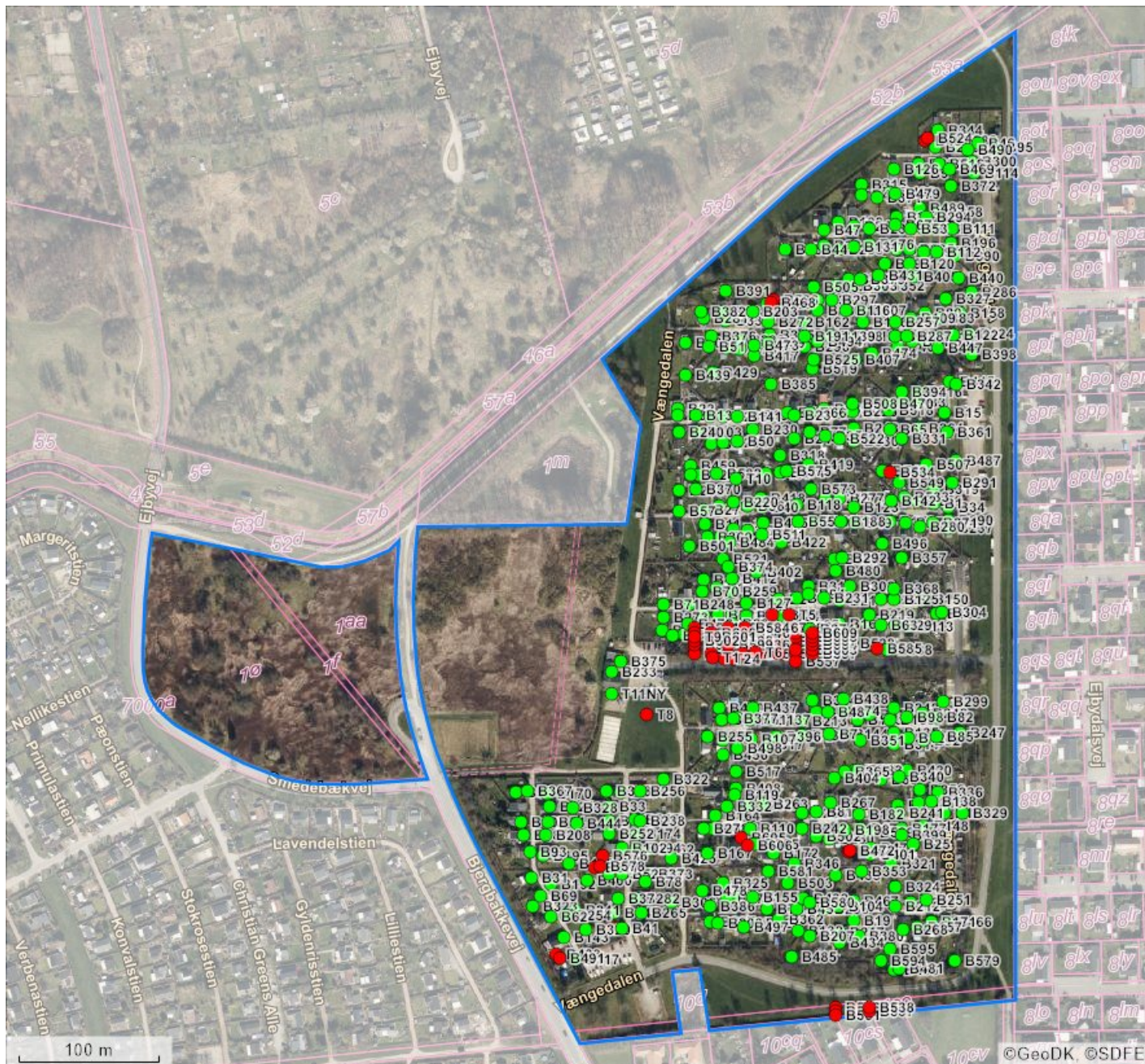

| BBR punkter |                          | Beliggenhed               | Linjer i kortet                           |
|-------------|--------------------------|---------------------------|---|
| <b>B#</b>   | Bygningsnummer           | ● Sikker placering        | — Ejendom                                 |
| <b>T#</b>   | Teknisk anlæg nummer     | ● Næsten sikker placering | — Jordstykke <sup>1</sup>                 |
| <b>NY</b>   | Nybyggeri                | ● Usikker placering       | — Bygningsomrids, nøjagtigt <sup>2</sup>  |
| <b>*</b>    | Bygning på fremmed grund |                           | — Bygningsomrids, unøjagtigt <sup>3</sup> |

- Jordstykke dækker over udstrækningen af det enkelte matrikelnummer.
- Bygningsomridset er nøjagtigt, når dets placering er verificeret af GeoDanmark (se nedenfor).
- Bygningsomridset er unøjagtigt, når dets placering ikke er verificeret af GeoDanmark (se nedenfor).

Du kan få et mere detaljeret geografisk overblik over ejendommen på <https://kort.bbr.dk>.

Kortmaterialet er automatisk genereret på baggrund af oplysninger om ejendommen fra Bygnings- og Boligregisteret (BBR), Matrikelkortet, GeoDanmark, Danmarks Adresseregister (DAR) m.fl.

Kortet indeholder de nyeste offentligt tilgængelige data fra Datafordeler og Kortforsyning.



BBR er det landsdækkende register over Bygnings- og boligoplysninger. Se mere på <https://bbr.dk/ejere>

Matrikelkortet er en visning af Matrikelregistret, så de enkelte matrikulære arealer (matrikelnumre, vejlitra mv.) kan identificeres. Matrikelkortet er et vejledende kort, hvad angår skellenes nøjagtige geografiske placering, og skellene falder ikke altid sammen med de synlige grænser i landskabet. Se mere på <https://gst.dk/matriklen/om-matriklen/matrikelkort-register-og-arkiv/>.

GeoDanmark er et samarbejde mellem kommunerne og Styrelsen for Dataforsyning og Effektivisering om at kortlægge Danmark. GeoDanmarks-data består bl.a. af luftfotos og bygningsomrids. Vær opmærksom på, at disse luftfotos optages om foråret, og at bygningsomrids opdateres på baggrund heraf. Derfor kan der være forsinkelser i registreringen af ændringer, afhængigt af hvornår ændringen – fx en opførsel eller nedrivning af bygning – er sket.. Se mere på <https://www.geodanmark.dk/om-geodanmark/>

DAR er er Danmarks autoritative register for adresser og vejnavne. Se mere på [danmarksadresser.dk/dar](https://danmarksadresser.dk/dar).

## Din pligt som ejer

---

Det er dit ansvar som ejer, at oplysningerne om din ejendom i BBR er korrekte. En registrering i BBR kan ikke nødvendigvis tages som udtryk for, at byggeriet er lovligt i henhold til anden lovgivning. Kommunen kan give en bøde på op til 5.000 kr., hvis du ikke indberetter oplysninger til BBR, eller hvis du giver forkerte oplysninger.

Derfor er det vigtigt, at du læser din BBR meddelelse og kontrollerer om alle bygninger og anlæg på ejendommen er registreret rigtigt. Når du køber en ejendom eller ændrer på bygninger og boliger, er det ekstra vigtigt at være opmærksom på, om registreringerne er korrekte. Indberetningspligten gælder også byggesager.

Du skal være særligt opmærksom på:

- **Opførelsesår**
- **Om- og tilbygningsår**
- **Bebygget areal**
- **Antal etager**
- **Samlet boligareal eller erhvervsareal**
- **Areal af udnyttet tagetage**
- **Areal af udestue**
- **Tagdækningsmateriale**
- **Varmeinstallation**

Omkring opførelsesår vil der nogle steder være angivet år 1000. Dette skyldes, at du ikke har givet oplysninger om opførelsesår vedrørende den pågældende bygning. Kommunen har lov til at kontrollere de oplysninger, du giver til BBR. Kontrollen kan ske ved et anmeldt besøg på ejendommen eller ved registersamkøring med eksterne kilder – f.eks. folkeregistret eller ved hjælp af luftfotos.

I BBR er din ejendom registreret på 4 niveauer:

### Grund

Grunden er normalt det samme som en matrikel, og er et sammenhængende stykke jord. I særlige tilfælde kan grunden bestå af flere matrikler, og en ejendom af flere grunde. Dette vil oftest være på landbrugsejendomme. På grunden registreres f.eks. oplysninger om vandforsyning og afløbsforhold.

### Bygning

Bygninger i BBR er alt fra et redskabsskur til et butikscenter. Her findes informationer om den væsentligste anvendelse af bygningen, bebygget areal, arealet af samtlige etager (samlet bygningsareal), materialer m.m.

### Enhed

En enhed i BBR er betegnelsen for en bolig i et parcelhus, en lejlighed eller f.eks. et erhvervslejemål. En enhed ligger altid inde i en bygning. Enfamiliehuse har typisk en boligenhed, etageboligbebyggelse har én boligenhed for hver lejlighed, og erhvervsbygninger har én eller flere enheder til erhverv. En enhed har typisk sin egen selvstændige indgang. Under enheder registreres bl.a. samlet areal, areal til beboelse/erhverv samt anvendelsen.

### Tekniske anlæg

Tekniske anlæg kan være olietanke, vindmøller, gylletanke, solvarmeanlæg m.m. Tekniske anlæg er som regel placeret på grunden, men kan også ligge inde i en bygning.

## Arealerne på BBR-meddelelsen

---

Arealerne indgår i beregningen af ejendomsvurderingen, men kan også have betydning for f.eks. forsikring, realkredit- og boliglån, fjernvarmeregning m.m. Arealer skal altid måles til ydersiden af ydervæggen. Læs mere om opmåling og se vejledninger på [www.bbr.dk](http://www.bbr.dk).

**Det bebyggede areal** svarer normalt til stueetagens areal. I bygninger med forskudte etager opmåles det bebyggede areal som bygningens udbredelse set oppefra.

**Det samlede bygningsareal** opgøres som arealet af samtlige etager. Areal af eventuel kælder og tagetage skal ikke regnes med.

**Tagetagens samlede areal** opgøres som det areal, der udnyttes sammen med det areal, der ville kunne udnyttes til bolig eller erhverv. Ligesom i bygningsreglementet måles arealet i vandret plan 1,5 m over færdigt gulv til den udvendige side af tagbelægningen.

**Udnyttet areal i tagetagen** opgøres som den del af tagetagens areal, som faktisk udnyttes til beboelse eller erhverv.

**Kælderarealet** opgøres samlet for hele kælderetagen.

**Det samlede boligareal** opgøres som arealet af samtlige beboelsesrum inklusiv areal i entré, gang, badeværelse, toilet og køkken. I arealet medregnes udnyttet areal i eventuel tagetage og areal af kælderrum, der må anvendes til beboelse – det vil sige opfylder byggelovgivningens krav til beboelsesrum.

Hvis arealerne har forskellige anvendelser, skal de deles op i den del, der må bruges til bolig, den del der anvendes til erhvervs- eller institutionsformål samt den del, der udgør andet areal.

Sammenhængen mellem de forskellige arealangivelser betyder f.eks., at for et parcelhus uden kælder, hvor parcelhuset kun bruges til beboelse, vil boligarealet svare til det samlede bygningsareal plus eventuel udnyttet tagetage.

Har en bygning to eller flere lejligheder, fordeles adgangs- og trappearealer ligeligt mellem de enkelte lejligheder.

Med hensyn til areal af ejerlejlighed skal du være specielt opmærksom på, at BBR's boligareal ofte vil være forskellig fra **det tinglyste areal**. Det skyldes, at arealerne opgøres efter forskellige principper. Ejerlejlighedens samlede areal i BBR vil svare til summen af areal til beboelse, areal til erhverv inklusiv andel af adgangsareal.

# Oversigt over BBR-oplysninger

## Anvendelse

### Helårsbeboelse

- Stuehus til landbrugsejendom.
- Fritliggende enfamiliehus.
- Række-, kæde- eller dobbelthus.
- Etageboligbebyggelse.
- Kollegium.
- Døgninstitution.
- Anden bygning til helårsbeboelse.

### Produktions- og lagerbygninger i forbindelse med landbrug, industri, offentlige værker og lign.

- Landbrug, skovbrug, gartneri, råstofudvinding m.v.
- Industri, fabrik, håndværk m.v.
- El-, gas-, vand- eller varmeværker, forbrændingsanstalter m.v.
- Anden bygning til landbrug, industri m.v.

### Handel, kontor, transport og service

- Transport- og garageanlæg, stationer, lufthavne m.v.
- Kontor, handel, lager, herunder offentlig administration.
- Hotel, restaurant, vaskeri, frisør og anden service virksomhed.
- Anden bygning til transport, handel m.v.

### Institutioner og kultur

- Biograf, teater, erhvervsmæssig udstilling, bibliotek, museum, kirke og lign.
- Skole, undervisning og forskning.
- Hospital, sygehjem, fødeklinik, offentlige klinikker m.v.
- Daginstitutioner m.v.
- Anden institution.

### Fritidsformål

- Sommerhus.
- Feriekoloni, vandrehjem m.v. bortset fra sommerhus.
- Idrætshal, klubhus, svømmehal m.v.
- Kolonihavehus.
- Anden bygning til fritidsformål.

### Mindre bygninger til garageformål, opbevaring m.v.

- Garage til et eller to køretøjer.
- Carport.
- Udhus.

### Listen ovenfor er under ændring.

Optræder den registrerede anvendelse ikke på listen, kan den fulde liste ses her.

<http://bbr.dk/hvordanfaaieqbb>

### Køkken, toilet og afløb

#### Toiletforhold

- Antal vandskylende toiletter i bolig- eller erhvervsenhed.
- Vandskylende toilet udenfor enheden.
- Anden type toilet udenfor enheden eller intet toilet i forbindelsen med enheden.

#### Badeforhold

- Antal badeværelser i enheden.
- Adgang til badeværelser.
- Hverken badeværelser eller adgang til badeværelser.

#### Køkkenforhold

- Eget køkken (med afløb og kogeinstallation).
- Adgang til fælles køkken.
- Fast kogeinstallation i værelse eller på gang.
- Ingen fast kogeinstallation.

## Materialer

### Ydervæggens materialer

- Mursten (tegl, kalksten, cementsten).
- Letbeton (lette bloksten, gasbeton).
- Fibercement, asbest (eternit el. lign).
- Fibercement, asbestfri.
- Bindingsværk (med udvendigt synligt træværk).
- Træbeklædning.
- Betonelementer (Etagehøje betonelementer).
- Metalplader.
- PVC.
- Glas.
- Ingen.
- Andet materiale.

### Tagdækningsmateriale

- Built-up (fladt tag, typisk tagpap).
- Tagpap (med taghældning).
- Fibercement, herunder asbest (bølge eller skifereternit).
- Cementsten.
- Tegl.
- Metalplader.
- Stråtag.
- Fibercement (asbestfri).
- PVC.
- Glas.
- Grønt levende tag (Grønne tage)
- Ingen
- Andet materiale

### Asbestholdigt materiale

- Asbestholdigt ydervægsmateriale.
- Asbestholdigt tagdækningsmateriale.
- Asbestholdigt ydervægs- og tagdækningsmateriale.

### Opvarmningsforhold

#### Varmeinstallation

- Fjernvarme/blokvarme.
- Centralvarme fra eget anlæg et-kammerfy.
- Ovne (Kakkelovne, kamin, brændeovn o. lign.)
- Varmepumpe.
- Centralvarme med to fyringsenheder (fast brændsel, olie eller gas).
- Elovne, elpaneler.
- Gasradiatorer.
- Ingen varmeinstallationer.
- Blandet (kræver specifikation på enhedsniveau).

#### Opvarmningsmiddel

- Elektricitet.
- Gasværksgas.
- Flydende brændsel (olie, petroleum, flaskegas).
- Fast brændsel (kul, brænde mm.)
- Halm.
- Naturgas.
- Andet.

#### Supplerende varme

- Ikke oplyst.
- Varmepumpeanlæg.
- Ovne til fast brændsel (brændeovn o.lign.)
- Ovne til flydende brændsel.
- Solpaneler.
- Pejs.
- Gasradiator.
- Elovne, elpaneler.
- Biogasanlæg.
- Andet.
- Bygningen har ingen supplerende varme.

## Afløbsforhold

### Afløbskoder

Kodesættet benyttes for eksisterende forhold, ved enhver ændring skal nyt kodesæt benyttes:

- Afløb til offentligt spildevandsanlæg.
- Afløb til fælles privat spildevandsanlæg.
- Afløb til samletank.
- Afløb til samletank for toiletvand og mekanisk rensning af øvrigt spildevand.
- Mekanisk rensning med nedslivningsanlæg (med tilladelse).
- Mekanisk rensning med nedslivningsanlæg (uden tilladelse).
- Mekanisk rensning med privat udledning dir. til vandløb.
- Mekanisk og biologisk rensning.
- Udledning direkte uden rensning til vandløb, søer eller havet.
- Andet.

### Afløbskoder nyt kodesæt

Der er indført mange nye afløbskoder i BBR. De nye koder skal benyttes ved alle fysiske ændringer i afløbsforholdene på en ejendom. Kommunen har dog også ret til på eget initiativ at konvertere koden, uden der er sket fysiske ændringer i forholdene.

Det nye kodesæt er hierarkisk inddelt, således at det vigtigste kriterium er om ejendommen er tilsluttet et kloaknet eller om ejendommen ligger i det åbne land.

Ejendomme, der er tilsluttet et kloaknet, inddeles efter om spildevandet (typisk fra køkken, bad og toilet) ledes ned i samme kloak som regnvandet (overfladevandet fra tage og befæstede arealer), eller om de behandles hver for sig.

Ejendomme, der ligger i det åbne land, inddeles efter den måde spildevandet behandles. Der er i BBR mulighed for at registrere, hvilke rensklasser det lokale rensanlæg overholder. Rensklassen kan være O, OP, SO eller SOP, idet O er en forkortelse for organisk stof, P for Phosphat og S for Sulphat. OP betyder så, at rensningen både omfatter organisk stof og Phosphat, osv.

Det er ikke altid, at alle bygninger på en ejendom har ens afløbsforhold. I så fald kan forholdene registreres individuelt på den enkelte bygning.

En fuldstændig oversigt over afløbskoder i BBR og en vejledning hertil kan findes på [www.bbr.dk](http://www.bbr.dk).

## Andet

### Boligtype

- Egentlig beboelseslejlighed.
- Blandet erhverv og bolig med eget køkken.
- Enkeltværelse.
- Fællesbolig eller fælleshusholdning.
- Sommer-/fritidsbolig.
- Andet.

### Ejerforhold

- Privatperson(er) eller interessentskab.
- Alment boligselskab.
- Aktie-, anparts- eller andet selskab.
- Forening, legat eller selvejende institution.
- Privat andelsboligforening.
- Kommunen (beliggenhedskommune).
- Kommunen (anden kommune).
- Region.
- Staten.
- Andet, moderejendom for ejerlejligheder.

### Vandforsyning

- Alment vandforsyningsanlæg (tidligere offentligt).
- Privat, alment vandforsyningsanlæg.
- Enkeltindvindingsanlæg (egen boring).
- Brønd.
- Ikke alment vandforsyningsanlæg (forsyner < 10 ejendomme).
- Ingen vandforsyning.