



Kommune nr.: 165  
Kommunalt ejendoms nr.: 8332  
Udskrift dato: 04-12-2021  
BFE-nr.: 9231423  
Ejendommens beliggenhed:  
Fabriksparken 5 (Vejkode: 0098), 2600 Glostrup

---

## Denne BBR-Meddelelse er rekvireret via OIS.

Fejl eller mangler i udskriften bedes meddelt til kommunen via e-mailadressen [byggesag@albertslund.dk](mailto:byggesag@albertslund.dk) eller telefonnr 43686868

---

### Oplysninger om grunde

---

**Adresse: Fabriksparken 5 (vejkode: 98), 2600 Glostrup**

Ejerforhold: Aktie-, anpart- eller andet selskab (undtagen interessentskab)

**Vand & afløb**

Vandforsyning: Blandet vandforsyning

Afløbsforhold: Blandet afløbsforhold på ejendommen (er specificeret på bygningen)

**Bemærkninger for grund**

OPSTILLING AF 5000 KG GASTANK

renov p-pladser udskift spilde-regnvledn v/omkr hovedbygning

hjørnet af fabriksparken - smedeland

**Matrikelnr.**

5f

6l

6bi

**Ejerlav**

HERSTEDØSTER BY, HERSTEDØSTER

HERSTEDØSTER BY, HERSTEDØSTER

HERSTEDØSTER BY, HERSTEDØSTER

**Ejendom**

BFE-nr.: 9231423

Kommunalt ejendoms nr.: 8332

Ejerforhold: 30

### Oplysninger om tekniske anlæg tilhørende grundens ejendom

---

Pr. 1. januar 2012 skal oplysninger om olietanke oplyses og registreres i BBR. Derfor er de oplysninger, som kommunen i forvejen har været i besiddelse af, blevet samlet i BBR. Hvis der er uoverensstemmelse mellem olietankoplysningerne på BBR-meddelelsen og de faktiske forhold, har ejeren pligt til at meddele dette til kommunen.

**Anlægsnr.: 4**

**Adresse: Fabriksparken 5 (vejkode: 98), 2600 Glostrup**

Beliggende på matrikel 5f

Beliggenhed (kvalitet): Usikker

Tank

Driftstatus: I drift

Etableringsår: 1979

Størrelsesklasse: 2

Placering: Nedgravet

Størrelse: 30000 L

Indhold: Benzin

**Anlægsnr.: 5**

**Adresse: Fabriksparken 5 (vejkode: 98), 2600 Glostrup**

Beliggende på matrikel 5f

Beliggenhed (kvalitet): Usikker

Tank

Driftstatus: I drift

Etableringsår: 1973

Størrelsesklasse: 2

Placering: Nedgravet

Fabrikationsnr.: 165813

Størrelse: 10000 L

Indhold: Benzin

Fabrikationsår: 1973

**Anlægsnr.: 6****Adresse: Fabriksparken 5 (vejkode: 98), 2600 Glostrup**

Beliggende på matrikel 5f

Beliggenhed (kvalitet): Usikker

Tank

Etableringsår: 1965

Placering: Nedgravet

Indhold: Benzin

Driftstatus: I drift

Størrelsesklasse: 2

Størrelse: 8000 L

**Anlægsnr.: 7****Adresse: Fabriksparken 5 (vejkode: 98), 2600 Glostrup**

Beliggende på matrikel 5f

Beliggenhed (kvalitet): Usikker

Tank

Etableringsår: 1965

Placering: Nedgravet

Indhold: Benzin

Driftstatus: I drift

Størrelsesklasse: 2

Størrelse: 8000 L

**Anlægsnr.: 9****Adresse: Fabriksparken 5 (vejkode: 98), 2600 Glostrup**

Beliggende på matrikel 5f

Beliggenhed (kvalitet): Usikker

Tank

Etableringsår: 1986

Placering: Nedgravet

Typegodkendelsesnr.: 12-003

Indhold: Fyringsgasolie

Driftstatus: I drift

Størrelsesklasse: 2

Fabrikationsnr.: 149

Størrelse: 50000 L

Fabrikationsår: 1986

**Anlægsnr.: 10****Adresse: Fabriksparken 5 (vejkode: 98), 2600 Glostrup**

Beliggende på matrikel 5f

Beliggenhed (kvalitet): Usikker

Tank

Etableringsår: 1970

Placering: Nedgravet

Indhold: Fyringsgasolie

Driftstatus: I drift

Størrelsesklasse: 2

Størrelse: 2000 L

**Anlægsnr.: 11****Adresse: Fabriksparken 5 (vejkode: 98), 2600 Glostrup**

Beliggende på matrikel 5f

Beliggenhed (kvalitet): Usikker

Tank

Etableringsår: 1965

Placering: Nedgravet

Indhold: Mineralske olieprodukter (Olietankbekendtgørelsens §5, nr. 13)

Driftstatus: I drift

Størrelsesklasse: 1

Størrelse: 3000 L

**Anlægsnr.: 12****Adresse: Fabriksparken 5 (vejkode: 98), 2600 Glostrup**

Beliggende på matrikel 5f

Beliggenhed (kvalitet): Usikker

Tank

Etableringsår: 1965

Placering: Nedgravet

Indhold: Autogasolie (Dieselolie)

Driftstatus: I drift

Størrelsesklasse: 2

Størrelse: 15000 L

**Oplysninger om bygninger tilhørende grundens ejendom**

---

**Bygningsnr.: 1****Adresse: Fabriksparken 5 (vejkode: 98), 2600 Glostrup****Bygning til kontor (Bygningens anvendelse 321)**

Matrikelnr.: 5f  
Beliggenhed (kvalitet): Sikker  
Antal etager u. kælder & tagetage: 2  
Antal helårsboliger uden køkken: 0

Landsejerlavsnavn: HERSTEDØSTER BY, HERSTEDØSTER  
Opførelsesår: 1965  
Antal helårsboliger med køkken: 0

#### Materialer

Ydervæggens materiale: Mursten

Tagdækningsmateriale: Tagpap med stor hældning

Kilde til bygningens materialer: Oplyst af teknisk forvaltning

Areal i grundplan	m2	Samlet andet areal	m2	Bygningens arealanvendelse	m2
Bebygget areal	383	Samlet andet areal	0	Samlet boligareal	0
Overdækket areal	0	Heraf affaldsrum i terræn	0	Heraf areal af lovlig beboelse i kælder	0
<b>Areal i hele bygningen</b>	<b>m2</b>	Heraf indbygget garage	0	Samlet erhvervsareal	1149
Samlet bygningsareal (excl. kælder & tagetage)	1149	Heraf indbygget carport	0	Heraf erhverv i kælder	0
		Heraf indbygget udhus	0	Antal etager u. kælder & tagetage	2
Samlet kælderareal	383	Heraf lukkede overdækninger	0		
Heraf udnyttet kælder	0	Heraf indbygget udestue el. lign.	0		
Heraf dyb kælder	0	Heraf udvendig efter isolering	0		
Samlet tagetageareal	0	Heraf øvrige arealer	0		
Heraf udnyttet tagetage	0	Heraf indbygget garage i kælder	0		

Kilde til bygningsarealer: Oplyst af teknisk forvaltning

#### Vand og afløb

Vandforsyning: Alment vandforsyningsanlæg

Afløbsforhold: Afløb til spildevandsforsynings renseanlæg

#### Energioplysninger

Varmeinstallation: Centralvarme med én fyringsenhed

Opvarmingsmiddel: Flydende brændsel

#### Bemærkninger for bygning

INSTALL. AF 4 TOILETTER OG 1 PISSOIR 1988.

OMBYG.AF 1.SAL V/NEDRIV-OPSÆT AF SKILLEVÆGGE FOR KONTOR-FORMÅL 1992.

97:OPSTILLING AF VENTILATIONSANLÆG PÅ 1. SAL (KONTOR)

### Oplysninger om bolig-/erhvervsenheder

Adresse: Fabriksparken 7 (vejkode: 98), 2600 Glostrup

Enhed til kontor (Anvendelseskode: 321)

Samlet areal:	1149 m2	Andet
Enhedens erhvervsareal:	1149 m2	
Enhedens boligareal:	0 m2	
Andet areal:	0 m2	
Enhedens andel af fælles adgangsareal:	0 m2	
Enhedens andel i fælles boligareal:	0 m2	
Areal af lukket altan/udestue:	0 m2	
Areal af åben altan/tagterrasse:	0 m2	
Tinglyst areal fra Matriklen:	0 m2	

Kilde til arealer: Oplyst af andre (lukket for indberetning)

### Bygningsnr.: 3

Adresse: Smedeland 42 (vejkode: 457), Smedeland, 2600 Glostrup

Anden bygning til kontor, handel og lager (Bygningens anvendelse 329)

Matrikelnr.: 5f

Beliggenhed (kvalitet): Sikker

Til-/ombygningsår: 1994

Antal helårsboliger med køkken: 0

Afvigende etager: Bygningen har afvigende etager

Landsejerlavsnavn: HERSTEDØSTER BY, HERSTEDØSTER

Opførelsesår: 1966

Antal etager u. kælder & tagetage: 2

Antal helårsboliger uden køkken: 0

#### Materialer

Ydervæggens materiale: Betonelementer

Tagdækningsmateriale: Tagpap med stor hældning

Kilde til bygningens materialer: Oplyst af teknisk forvaltning

Areal i grundplan	m2	Samlet andet areal	m2	Bygningens arealanvendelse	m2
Bebygget areal	16517	Samlet andet areal	0	Samlet boligareal	0
Overdækket areal	0	Heraf affaldsrum i terræn	0	Heraf areal af lovlig beboelse i kælder	0

<b>Areal i hele bygningen</b>	<b>m2</b>	Heraf indbygget garage	0	Samlet erhvervsareal	21119
Samlet bygningsareal (excl. kælder & tagetage)	21119	Heraf indbygget carport	0	Heraf erhverv i kælder	0
		Heraf indbygget udhus	0	Antal etager u. kælder & tagetage	2
Samlet kælderareal	1397	Heraf lukkede overdækninger	0		
Heraf udnyttet kælder	0	Heraf indbygget udestue el. lign.	0		
Heraf dyb kælder	1397	Heraf udvendig efter isolering	0		
Samlet tagetageareal	0	Heraf øvrige arealer	0		
Heraf udnyttet tagetage	0	Heraf indbygget garage i kælder	0		

Kilde til bygningsarealer: Oplyst af teknisk forvaltning

#### Vand og afløb

Vandforsyning: Alment vandforsyningsanlæg

Afløbsforhold: Afløb til spildevandsforsyningens renseanlæg

#### Energioplysninger

Varmeinstallation: Centralvarme med én fyringsenhed

Opvarmingsmiddel: Flydende brændsel

#### Bemærkninger for bygning

EL-VÆRKSTED, SMEDEVÆRKSTED + KONTORER 1. SAL

Indretning af lager til indsamling af elektronikaffald 2018

I 1448 M2 LAGER ER OPVARMNINGSMIDDEL = PROCESVARME.

ombygning og udvidelse af lejemål Royal Copenhagen/Fiskars

OMBYGNING AF EKSPEDITION OG KONTORER 1993.

18 M2 SKUR TIL PLASTGRANULERING SAMT ETABL. AF NEUTRALISE-

RINGSANLÆG 1993.KÆLDERAREAL 1397 INKL.I ERHVERVS-/BYGN.AREAL

LAGER OG TAPERIBYGNING 4335 M2

SAMT 207 M2 LABORATORIE

#### Oplysninger om bolig-/erhvervsenheder

Adresse: Smedeland 42 (vejkode: 457), Smedeland, 2600 Glostrup

Anden enhed til kontor, handel og lager (Anvendelseskode: 329)

Samlet areal:	21119 m2	Andet
Enhedens erhvervsareal:	21119 m2	
Enhedens boligareal:	0 m2	
Andet areal:	0 m2	
Enhedens andel af fælles adgangsareal:	0 m2	
Enhedens andel i fælles boligareal:	0 m2	
Areal af lukket altan/udestue:	0 m2	
Areal af åben altan/tagterrasse:	0 m2	
Tinglyst areal fra Matriklen:	0 m2	

Kilde til arealer: Oplyst af andre (lukket for indberetning)

#### Bygningsnr.: 4

Adresse: Fabriksparken 5 (vejkode: 98), 2600 Glostrup

Bygning til lager (Bygningens anvendelse 323)

Matrikelnr.: 5f

Landsejerlavnavn: HERSTEDØSTER BY, HERSTEDØSTER

Beliggenhed (kvalitet): Usikker

Opførelsesår: 1978

Antal etager u. kælder & tagetage: 1

Antal helårsboliger med køkken: 0

Antal helårsboliger uden køkken: 0

#### Materialer

Ydervæggens materiale: Træ

Tagdækningsmateriale: Andet materiale

Kilde til bygningens materialer: Oplyst af teknisk forvaltning

Areal i grundplan	m2	Samlet andet areal	m2	Bygningens arealanvendelse	m2
Bebygget areal	99	Samlet andet areal	0	Samlet boligareal	0
Overdækket areal	0	Heraf affaldsrum i terræn	0	Heraf areal af lovlig beboelse i kælder	0
<b>Areal i hele bygningen</b>	<b>m2</b>	Heraf indbygget garage	0	Samlet erhvervsareal	99
Samlet bygningsareal (excl. kælder & tagetage)	99	Heraf indbygget carport	0	Heraf erhverv i kælder	0
		Heraf indbygget udhus	0	Antal etager u. kælder & tagetage	1
Samlet kælderareal	0	Heraf lukkede overdækninger	0		
Heraf udnyttet kælder	0	Heraf indbygget udestue el. lign.	0		
Heraf dyb kælder	0	Heraf udvendig efter isolering	0		
Samlet tagetageareal	0	Heraf øvrige arealer	0		

Heraf udnyttet tagetage 0 Heraf indbygget garage i kælder 0

Kilde til bygningsarealer: Oplyst af teknisk forvaltning

#### Vand og afløb

Vandforsyning: Alment vandforsyningsanlæg

Afløbsforhold: Afløb til spildevandsforsynings renseanlæg

#### Energioplysninger

Varmeinstallation: Ingen varmeinstallation

### Oplysninger om bolig-/erhvervsenheder

Adresse: Fabriksparken 5 (vejkode: 98), 2600 Glostrup

Enhed til lager (Anvendelseskode: 323)

Samlet areal:	99 m2	Andet
Enhedens erhvervsareal:	99 m2	
Enhedens boligareal:	0 m2	
Andet areal:	0 m2	
Enhedens andel af fælles adgangsareal:	0 m2	
Enhedens andel i fælles boligareal:	0 m2	
Areal af lukket altan/udestue:	0 m2	
Areal af åben altan/tagterrasse:	0 m2	
Tinglyst areal fra Matriklen:	0 m2	

Kilde til arealer: Oplyst af andre (lukket for indberetning)

### Bygningsnr.: 5

Adresse: Fabriksparken 5 (vejkode: 98), 2600 Glostrup

Bygning i forbindelse med idrætsudøvelse (klubhus, idrætshal, svømmehal o. lign.) (Bygningens anvendelse 530)

Matrikelnr.: 5f Landsejerlavsnavn: HERSTEDØSTER BY, HERSTEDØSTER

Beliggenhed (kvalitet): Usikker Opførelsesår: 1976

Antal etager u. kælder & tagetage: 1 Antal helårsboliger med køkken: 0

Antal helårsboliger uden køkken: 0

#### Materialer

Ydervæggens materiale: Fibercement herunder asbest

Tagdækningsmateriale: Tagpap med stor hældning

Kilde til bygningens materialer: Oplyst af ejer (eller dennes repræsentant)

Areal i grundplan	m2	Samlet andet areal	m2	Bygningens arealanvendelse	m2
Bebygget areal	61	Samlet andet areal	0	Samlet boligareal	0
Overdækket areal	0	Heraf affaldsrum i terræn	0	Heraf areal af lovlig beboelse i kælder	0
<b>Areal i hele bygningen</b>	<b>m2</b>	Heraf indbygget garage	0	Samlet erhvervsareal	61
Samlet bygningsareal (excl. kælder & tagetage)	61	Heraf indbygget carport	0	Heraf erhverv i kælder	0
		Heraf indbygget udhus	0	Antal etager u. kælder & tagetage	1
Samlet kælderareal	0	Heraf lukkede overdækninger	0		
Heraf udnyttet kælder	0	Heraf indbygget udestue el. lign.	0		
Heraf dyb kælder	0	Heraf udvendig efter isolering	0		
Samlet tagetageareal	0	Heraf øvrige arealer	0		
Heraf udnyttet tagetage	0	Heraf indbygget garage i kælder	0		

Kilde til bygningsarealer: Oplyst af ejer (eller dennes repræsentant)

#### Vand og afløb

Vandforsyning: Alment vandforsyningsanlæg

Afløbsforhold: Afløb til spildevandsforsynings renseanlæg

#### Energioplysninger

Varmeinstallation: Elvarme

Opvarmingsmiddel: Elektricitet

Supplerende varme: Andet

#### Bemærkninger for bygning

KLUBHUS

SUPPLERENDE VARME.

### Bygningsnr.: 6

Adresse: Fabriksparken 5 (vejkode: 98), 2600 Glostrup

Bygning til erhvervmæssig produktion vedrørende industri, håndværk m.v. (fabrik, værksted o.lign.) (Bygningens anvendelse 220)

Matrikelnr.: 5f Landsejerlavsnavn: HERSTEDØSTER BY, HERSTEDØSTER

Beliggenhed (kvalitet): Usikker  
Antal etager u. kælder & tagetage: 1  
Antal helårsboliger uden køkken: 0

Opførelsesår: 1991  
Antal helårsboliger med køkken: 0

#### Materialer

Ydervæggens materiale: Betonelementer  
Tagdækningsmateriale: Andet materiale

Kilde til bygningens materialer: Oplyst af teknisk forvaltning

Areal i grundplan	m2	Samlet andet areal	m2	Bygningens arealanvendelse	m2
Bebygget areal	9	Samlet andet areal	0	Samlet boligareal	0
Overdækket areal	0	Heraf affaldsrum i terræn	0	Heraf areal af lovlig beboelse i kælder	0
<b>Areal i hele bygningen</b>	<b>m2</b>	Heraf indbygget garage	0	Samlet erhvervsareal	9
Samlet bygningsareal (excl. kælder & tagetage)	9	Heraf indbygget carport	0	Heraf erhverv i kælder	0
Samlet kælderareal	0	Heraf indbygget udhus	0	Antal etager u. kælder & tagetage	1
Heraf udnyttet kælder	0	Heraf lukkede overdækninger	0		
Heraf dyb kælder	0	Heraf indbygget udestue el. lign.	0		
Samlet tagetageareal	0	Heraf udvendig efter isolering	0		
Heraf udnyttet tagetage	0	Heraf øvrige arealer	0		
		Heraf indbygget garage i kælder	0		

Kilde til bygningsarealer: Oplyst af teknisk forvaltning

#### Vand og afløb

Vandforsyning: Alment vandforsyningsanlæg  
Afløbsforhold: Afløb til spildevandsforsynings renseanlæg

#### Energioplysninger

Varmeinstallation: Ingen varmeinstallation

#### Bemærkninger for bygning

SYRERESERVOIR MED SYRETANK

### Bygningsnr.: 7

Adresse: Fabriksparken 5 (vejkode: 98), 2600 Glostrup

#### Bygning til forsyning- og energidistribution (Bygningens anvendelse 232)

Matrikelnr.: 5f

Landsejerlavnavn: HERSTEDØSTER BY, HERSTEDØSTER

Beliggenhed (kvalitet): Sikker

Opførelsesår: 1995

Antal etager u. kælder & tagetage: 1

Antal helårsboliger med køkken: 0

Antal helårsboliger uden køkken: 0

#### Materialer

Ydervæggens materiale: Mursten

Tagdækningsmateriale: Tagpap med lille hældning

Kilde til bygningens materialer: Oplyst af teknisk forvaltning

Areal i grundplan	m2	Samlet andet areal	m2	Bygningens arealanvendelse	m2
Bebygget areal	74	Samlet andet areal	0	Samlet boligareal	0
Overdækket areal	0	Heraf affaldsrum i terræn	0	Heraf areal af lovlig beboelse i kælder	0
<b>Areal i hele bygningen</b>	<b>m2</b>	Heraf indbygget garage	0	Samlet erhvervsareal	74
Samlet bygningsareal (excl. kælder & tagetage)	74	Heraf indbygget carport	0	Heraf erhverv i kælder	0
Samlet kælderareal	0	Heraf indbygget udhus	0	Antal etager u. kælder & tagetage	1
Heraf udnyttet kælder	0	Heraf lukkede overdækninger	0		
Heraf dyb kælder	0	Heraf indbygget udestue el. lign.	0		
Samlet tagetageareal	0	Heraf udvendig efter isolering	0		
Heraf udnyttet tagetage	0	Heraf øvrige arealer	0		
		Heraf indbygget garage i kælder	0		

Kilde til bygningsarealer: Oplyst af teknisk forvaltning

#### Vand og afløb

Vandforsyning: Alment vandforsyningsanlæg  
Afløbsforhold: Afløb til spildevandsforsynings renseanlæg

#### Energioplysninger

Varmeinstallation: Ingen varmeinstallation

#### Bemærkninger for bygning

TRANSFORMERSTATION

### Oplysninger om bolig-/erhvervsenheder

Adresse: Fabriksparken 5 (vejkode: 98), 2600 Glostrup

Enhed til forsyning- og energidistribution (Anvendelseskode: 232)

Samlet areal:	74 m2	Andet
Enhedens erhvervsareal:	74 m2	
Enhedens boligareal:	0 m2	
Andet areal:	0 m2	
Enhedens andel af fælles adgangsareal:	0 m2	
Enhedens andel i fælles boligareal:	0 m2	
Areal af lukket altan/udestue:	0 m2	
Areal af åben altan/tagterrasse:	0 m2	
Tinglyst areal fra Matriklen:	0 m2	

Kilde til arealer: Oplyst af andre (lukket for indberetning)

## Bygningsnr.: 8

Adresse: Fabriksparken 5 (vejkode: 98), 2600 Glostrup

Anden bygning til landbrug, industri etc. (Bygningens anvendelse 290)

Matrikelnr.: 5f

Landsejerlavnavn: HERSTEDØSTER BY, HERSTEDØSTER

Beliggenhed (kvalitet): Usikker

Opførelsesår: 1995

Antal etager u. kælder & tagetage: 1

Antal helårsboliger med køkken: 0

Antal helårsboliger uden køkken: 0

### Materialer

Ydervæggens materiale: Betonelementer

Tagdækningsmateriale: Tagpap med stor hældning

Kilde til bygningens materialer: Oplyst af teknisk forvaltning

Areal i grundplan	m2	Samlet andet areal	m2	Bygningens arealanvendelse	m2
Bebygget areal	84	Samlet andet areal	0	Samlet boligareal	0
Overdækket areal	0	Heraf affaldsrum i terræn	0	Heraf areal af lovlig beboelse i kælder	0
<b>Areal i hele bygningen</b>	<b>m2</b>	Heraf indbygget garage	0	Samlet erhvervsareal	84
Samlet bygningsareal (excl. kælder & tagetage)	84	Heraf indbygget carport	0	Heraf erhverv i kælder	0
		Heraf indbygget udhus	0	Antal etager u. kælder & tagetage	1
Samlet kælderareal	0	Heraf lukkede overdækninger	0		
Heraf udnyttet kælder	0	Heraf indbygget udestue el. lign.	0		
Heraf dyb kælder	0	Heraf udvendig efter isolering	0		
Samlet tagetageareal	0	Heraf øvrige arealer	0		
Heraf udnyttet tagetage	0	Heraf indbygget garage i kælder	0		

Kilde til bygningsarealer: Oplyst af teknisk forvaltning

### Vand og afløb

Vandforsyning: Alment vandforsyningsanlæg

Afløbsforhold: Afløb til spildevandsforsyningens renseanlæg

### Energioplysninger

Varmeinstallation: Ingen varmeinstallation

### Bemærkninger for bygning

FILTERBYGNING TIL BRUG FOR PROD.BYGN.

## Bygningsnr.: 9

Adresse: Smedeland 46 (vejkode: 457), Smedeland, 2600 Glostrup

Anden bygning til kontor, handel og lager (Bygningens anvendelse 329)

Matrikelnr.: 5f

Landsejerlavnavn: HERSTEDØSTER BY, HERSTEDØSTER

Beliggenhed (kvalitet): Sikker

Opførelsesår: 1995

Antal etager u. kælder & tagetage: 1

Antal helårsboliger med køkken: 0

Antal helårsboliger uden køkken: 0

### Materialer

Ydervæggens materiale: Andet materiale

Tagdækningsmateriale: Andet materiale

Kilde til bygningens materialer: Oplyst af teknisk forvaltning

Areal i grundplan	m2	Samlet andet areal	m2	Bygningens arealanvendelse	m2
Bebygget areal	141	Samlet andet areal	0	Samlet boligareal	0
Overdækket areal	0	Heraf affaldsrum i terræn	0	Heraf areal af lovlig beboelse i kælder	0
<b>Areal i hele bygningen</b>	<b>m2</b>	Heraf indbygget garage	0	Samlet erhvervsareal	141
Samlet bygningsareal (excl. kælder)	141	Heraf indbygget carport	0	Heraf erhverv i kælder	0

& tagetage)		Heraf indbygget udhus	0	Antal etager u. kælder & tagetage	1
Samlet kælderareal	0	Heraf lukkede overdækninger	0		
Heraf udnyttet kælder	0	Heraf indbygget udestue el. lign.	0		
Heraf dyb kælder	0	Heraf udvendig efter isolering	0		
Samlet tagetageareal	0	Heraf øvrige arealer	0		
Heraf udnyttet tagetage	0	Heraf indbygget garage i kælder	0		

Kilde til bygningsarealer: Oplyst af teknisk forvaltning

#### Vand og afløb

Vandforsyning: Alment vandforsyningsanlæg

Afløbsforhold: Afløb til spildevandsforsyningsrensning

#### Energioplysninger

Varmeinstallation: Ingen varmeinstallation

#### Bemærkninger for bygning

11 STK. STÅLTANKE

1997: OPSTILLING AF 2 STK. 11M2 - 9M HØJE STÅLTANKE I EKSI-  
STERENDE TANKGÅRD TIL OPBEVARING AF MÅRUM KILDEVAND

#### Oplysninger om bolig-/erhvervsenheder

Adresse: Smedeland 46 (vejkode: 457), Smedeland, 2600 Glostrup

Anden enhed til kontor, handel og lager (Anvendelseskode: 329)

Samlet areal:	141 m2	Andet
Enhedens erhvervsareal:	141 m2	
Enhedens boligareal:	0 m2	
Andet areal:	0 m2	
Enhedens andel af fælles adgangsareal:	0 m2	
Enhedens andel i fælles boligareal:	0 m2	
Areal af lukket altan/udestue:	0 m2	
Areal af åben altan/tagterrasse:	0 m2	
Tinglyst areal fra Matriklen:	0 m2	

Kilde til arealer: Oplyst af andre (lukket for indberetning)

#### Bygningsnr.: 11

Adresse: Fabriksparken 5 (vejkode: 98), 2600 Glostrup

Bygning til lager (Bygningens anvendelse 323)

Matrikelnr.: 5f

Landsejerlavsnavn: HERSTEDØSTER BY, HERSTEDØSTER

Beliggenhed (kvalitet): Usikker

Opførelsesår: 1999

Antal etager u. kælder & tagetage: 1

Antal helårsboliger med køkken: 0

Antal helårsboliger uden køkken: 0

#### Materialer

Ydervæggens materiale: Træ

Tagdækningsmateriale: Tagpap med stor hældning

Kilde til bygningens materialer: Oplyst af teknisk forvaltning

Areal i grundplan	m2	Samlet andet areal	m2	Bygningens arealanvendelse	m2
Bebygget areal	46	Samlet andet areal	0	Samlet boligareal	0
Overdækket areal	46	Heraf affaldsrum i terræn	0	Heraf areal af lovlig beboelse i kælder	0
<b>Areal i hele bygningen</b>	<b>m2</b>	Heraf indbygget garage	0	Samlet erhvervsareal	46
Samlet bygningsareal (excl. kælder & tagetage)	46	Heraf indbygget carport	0	Heraf erhverv i kælder	0
		Heraf indbygget udhus	0	Antal etager u. kælder & tagetage	1
Samlet kælderareal	0	Heraf lukkede overdækninger	0		
Heraf udnyttet kælder	0	Heraf indbygget udestue el. lign.	0		
Heraf dyb kælder	0	Heraf udvendig efter isolering	0		
Samlet tagetageareal	0	Heraf øvrige arealer	0		
Heraf udnyttet tagetage	0	Heraf indbygget garage i kælder	0		

Kilde til bygningsarealer: Oplyst af teknisk forvaltning

#### Vand og afløb

Vandforsyning: Alment vandforsyningsanlæg

Afløbsforhold: Afløb til spildevandsforsyningsrensning

#### Energioplysninger

Varmeinstallation: Ingen varmeinstallation

#### Bemærkninger for bygning



### Oplysninger om bolig-/erhvervsenheder

Adresse: Fabriksparken 5 (vejkode: 98), 2600 Glostrup

Enhed til lager (Anvendelseskode: 323)

Samlet areal:	46 m2	Andet
Enhedens erhvervsareal:	46 m2	
Enhedens boligareal:	0 m2	
Andet areal:	0 m2	
Enhedens andel af fælles adgangsareal:	0 m2	
Enhedens andel i fælles boligareal:	0 m2	
Areal af lukket altan/udestue:	0 m2	
Areal af åben altan/tagterrasse:	0 m2	
Tinglyst areal fra Matriklen:	0 m2	

Kilde til arealer: Oplyst af andre (lukket for indberetning)

### Andre tekniske anlæg, som ikke indgår i denne ejendom

---

#### Anlægsnr.: 13 (Bygning på fremmed grund)

Adresse: Smedeland 46 (vejkode: 457), Smedeland, 2600 Glostrup

Beliggende på matrikel 5f

Beliggenhed (kvalitet): Usikker

Anlæggets BFE-nr.: 713587

Anlæggets ejendomsnummer: 8367 Ejerforhold: 30

Grundens BFE-nr.: 9231423

Grundens ejd. nr.: 8332

Tank

#### Anlægsnr.: 14 (Bygning på fremmed grund)

Adresse: Smedeland 46 (vejkode: 457), Smedeland, 2600 Glostrup

Beliggende på matrikel 5f

Beliggenhed (kvalitet): Usikker

Anlæggets BFE-nr.: 713587

Anlæggets ejendomsnummer: 8367 Ejerforhold: 30

Grundens BFE-nr.: 9231423

Grundens ejd. nr.: 8332

Tank

#### Anlægsnr.: 15 (Bygning på fremmed grund)

Adresse: Smedeland 46 (vejkode: 457), Smedeland, 2600 Glostrup

Beliggende på matrikel 5f

Beliggenhed (kvalitet): Usikker

Anlæggets BFE-nr.: 713587

Anlæggets ejendomsnummer: 8367 Ejerforhold: 30

Grundens BFE-nr.: 9231423

Grundens ejd. nr.: 8332

Tank

#### Anlægsnr.: 16 (Bygning på fremmed grund)

Adresse: Smedeland 46 (vejkode: 457), Smedeland, 2600 Glostrup

Beliggende på matrikel 5f

Beliggenhed (kvalitet): Usikker

Anlæggets BFE-nr.: 713587

Anlæggets ejendomsnummer: 8367 Ejerforhold: 30

Grundens BFE-nr.: 9231423

Grundens ejd. nr.: 8332

Tank

#### Anlægsnr.: 17 (Bygning på fremmed grund)

Adresse: Smedeland 46 (vejkode: 457), Smedeland, 2600 Glostrup

Beliggende på matrikel 5f

Beliggenhed (kvalitet): Usikker  
Anlæggets BFE-nr.: 713587  
Anlæggets ejendomsnummer: 8367 Ejerforhold: 30  
Grundens BFE-nr.: 9231423  
Grundens ejd. nr.: 8332  
Tank

### **Anlægsnr.: 18 (Bygning på fremmed grund)**

**Adresse: Smedeland 46 (vejkode: 457), Smedeland, 2600 Glostrup**

Beliggende på matrikel 5f  
Beliggenhed (kvalitet): Usikker  
Anlæggets BFE-nr.: 713587  
Anlæggets ejendomsnummer: 8367 Ejerforhold: 30  
Grundens BFE-nr.: 9231423  
Grundens ejd. nr.: 8332  
Tank

## **Andre bygninger, som ikke indgår i denne ejendom**

---

### **Bygningsnr.: 2 (Bygning på fremmed grund)**

**Adresse: Smedeland 46 (vejkode: 457), Smedeland, 2600 Glostrup**

Bygningens anvendelse: Bygning til forsyning- og energidistribution (Bygningens anvendelse 232)  
Matrikelnr.: 5f Landsejerlavsnavn: HERSTEDØSTER BY, HERSTEDØSTER  
Beliggenhed (kvalitet): Usikker Opførelsesår: 1970  
Bygningens BFE-nr: 713587  
Bygningens kommunale ejendoms nr: 8367  
Grundens BFE-nr.: 9231423  
Grundens kommunale ejendoms nr.: 8332

#### **Materialer**

Ydervæggens materiale: Mursten  
Tagdækningsmateriale: Tagpap med stor hældning

#### **Areal**

Bebygget areal: 22 m2

### **Bygningsnr.: 12 (Bygning på fremmed grund)**

**Adresse: Fabriksparken 3 (vejkode: 98), 2600 Glostrup**

Bygningens anvendelse: Bygning til forsyning- og energidistribution (Bygningens anvendelse 232)  
Matrikelnr.: 5f Landsejerlavsnavn: HERSTEDØSTER BY, HERSTEDØSTER  
Beliggenhed (kvalitet): Usikker Opførelsesår: 1965  
Bygningens BFE-nr: 713587  
Bygningens kommunale ejendoms nr: 8367  
Grundens BFE-nr.: 9231423  
Grundens kommunale ejendoms nr.: 8332

#### **Materialer**

Ydervæggens materiale: Mursten  
Tagdækningsmateriale: Tagpap med stor hældning

#### **Areal**

Bebygget areal: 26 m2

## **Oplysninger om byggesager**

---

### **Byggesagsnr.: 02.34.04-P19-28-16**

Byggesagen berører:  
- bygning nr. 3  
Byggesagstype : Til/ombygning Byggetilladelse : 07-06-2016  
Byggesagsdato : 07-06-2016 Påbegyndt : 15-08-2016  
Ibrugtagningstilladelse : Fuldført byggeri / nedrivning :



## Kortmateriale

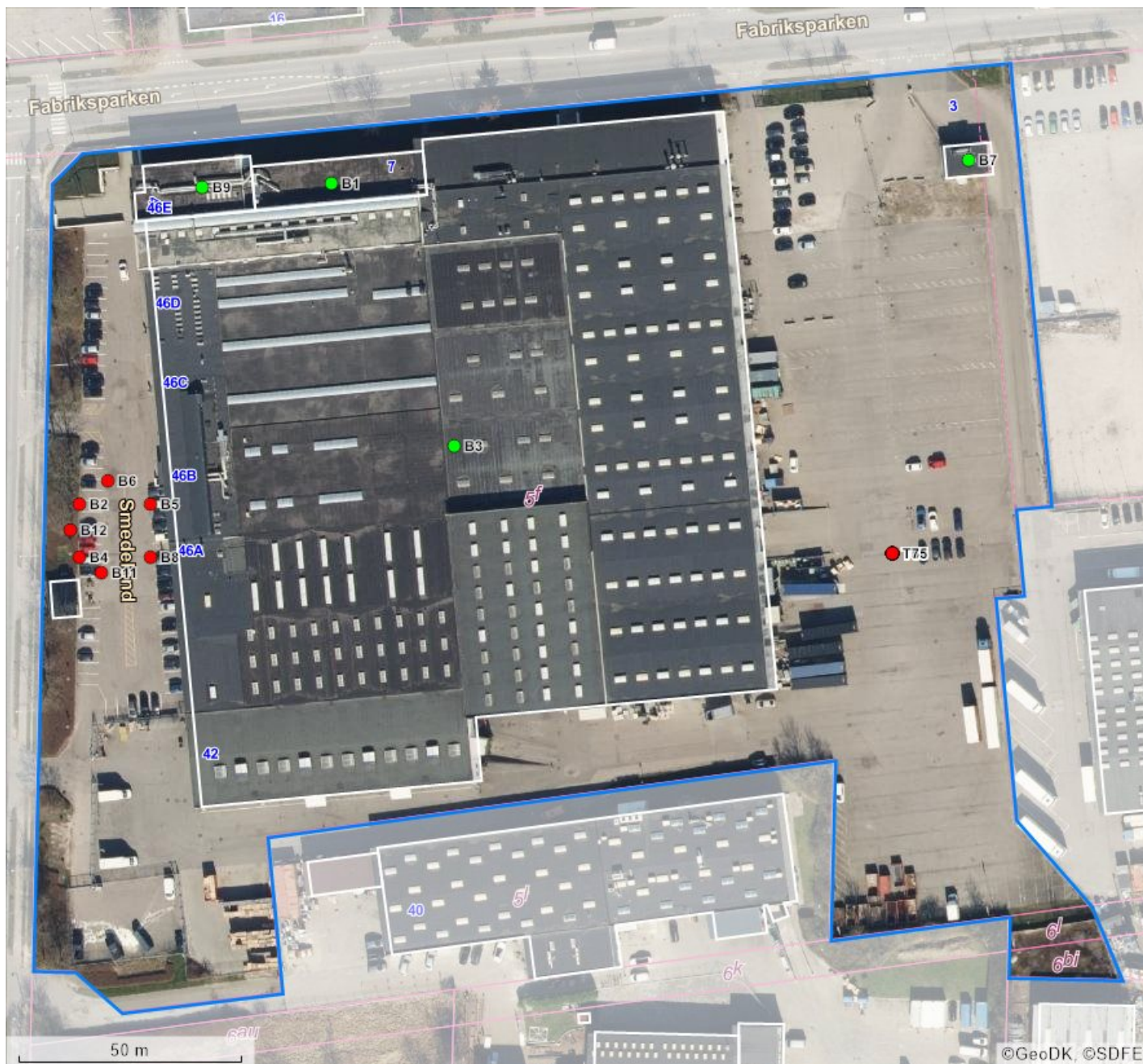

BBR punkter		Beliggenhed	Linjer i kortet
<b>B#</b>	Bygningsnummer	● Sikker placering	— Ejendom
<b>T#</b>	Teknisk anlæg nummer	● Næsten sikker placering	— Jordstykke <sup>1</sup>
<b>NY</b>	Nybyggeri	● Usikker placering	— Bygningsomrids, nøjagtigt <sup>2</sup>
<b>*</b>	Bygning på fremmed grund		— Bygningsomrids, unøjagtigt <sup>3</sup>

- Jordstykke dækker over udstrækningen af det enkelte matrikelnummer.
- Bygningsomridset er nøjagtigt, når dets placering er verificeret af GeoDanmark (se nedenfor).
- Bygningsomridset er unøjagtigt, når dets placering ikke er verificeret af GeoDanmark (se nedenfor).

Du kan få et mere detaljeret geografisk overblik over ejendommen på <https://kort.bbr.dk>.

Kortmaterialet er automatisk genereret på baggrund af oplysninger om ejendommen fra Bygnings- og Boligregisteret (BBR), Matrikelkortet, GeoDanmark, Danmarks Adresseregister (DAR) m.fl.

Kortet indeholder de nyeste offentligt tilgængelige data fra Datafordeler og Kortforsyning.

BBR er det landsdækkende register over Bygnings- og boligoplysninger. Se mere på <https://bbr.dk/ejere>

Matrikelkortet er en visning af Matrikelregistret, så de enkelte matrikulære arealer (matrikelnumre, vejlitra mv.) kan identificeres. Matrikelkortet er et vejledende kort, hvad angår skellenes nøjagtige geografiske placering, og skellene falder ikke altid sammen med de synlige grænser i landskabet. Se mere på <https://gst.dk/matriklen/om-matriklen/matrikelkort-register-og-arkiv/>.

GeoDanmark er et samarbejde mellem kommunerne og Styrelsen for Dataforsyning og Effektivisering om at kortlægge Danmark. GeoDanmarks-data består bl.a. af luftfotos og bygningsomrids. Vær opmærksom på, at disse luftfotos optages om foråret, og at bygningsomrids opdateres på baggrund heraf. Derfor kan der være forsinkelser i registreringen af ændringer, afhængigt af hvornår ændringen – fx en opførelse eller nedrivning af bygning – er sket.. Se mere på <https://www.geodanmark.dk/om-geodanmark/>

DAR er Danmarks autoritative register for adresser og vejnavne. Se mere på [danmarksadresser.dk/dar](https://danmarksadresser.dk/dar).

## Din pligt som ejer

---

Det er dit ansvar som ejer, at oplysningerne om din ejendom i BBR er korrekte. En registrering i BBR kan ikke nødvendigvis tages som udtryk for, at byggeriet er lovligt i henhold til anden lovgivning. Kommunen kan give en bøde på op til 5.000 kr., hvis du ikke indberetter oplysninger til BBR, eller hvis du giver forkerte oplysninger.

Derfor er det vigtigt, at du læser din BBR meddelelse og kontrollerer om alle bygninger og anlæg på ejendommen er registreret rigtigt. Når du køber en ejendom eller ændrer på bygninger og boliger, er det ekstra vigtigt at være opmærksom på, om registreringerne er korrekte. Indberetningspligten gælder også byggesager.

Du skal være særligt opmærksom på:

- **Opførelsesår**
- **Om- og tilbygningsår**
- **Bebygget areal**
- **Antal etager**
- **Samlet boligareal eller erhvervsareal**
- **Areal af udnyttet tagetage**
- **Areal af udestue**
- **Tagdækningsmateriale**
- **Varmeinstallation**

Omkring opførelsesår vil der nogle steder være angivet år 1000. Dette skyldes, at du ikke har givet oplysninger om opførelsesår vedrørende den pågældende bygning. Kommunen har lov til at kontrollere de oplysninger, du giver til BBR. Kontrollen kan ske ved et anmeldt besøg på ejendommen eller ved registersamkøring med eksterne kilder – f.eks. folkeregistret eller ved hjælp af luftfotos.

I BBR er din ejendom registreret på 4 niveauer:

### Grund

Grunden er normalt det samme som en matrikel, og er et sammenhængende stykke jord. I særlige tilfælde kan grunden bestå af flere matrikler, og en ejendom af flere grunde. Dette vil oftest være på landbrugsejendomme. På grunden registreres f.eks. oplysninger om vandforsyning og afløbsforhold.

### Bygning

Bygninger i BBR er alt fra et redskabsskur til et butikscenter. Her findes informationer om den væsentligste anvendelse af bygningen, bebygget areal, arealet af samtlige etager (samlet bygningsareal), materialer m.m.

### Enhed

En enhed i BBR er betegnelsen for en bolig i et parcelhus, en lejlighed eller f.eks. et erhvervslejemål. En enhed ligger altid inde i en bygning. Enfamiliehuse har typisk en boligenhed, etageboligbebyggelse har én boligenhed for hver lejlighed, og erhvervsbygninger har én eller flere enheder til erhverv. En enhed har typisk sin egen selvstændige indgang. Under enheder registreres bl.a. samlet areal, areal til beboelse/erhverv samt anvendelsen.

### Tekniske anlæg

Tekniske anlæg kan være olietanke, vindmøller, gylletanke, solvarmeanlæg m.m. Tekniske anlæg er som regel placeret på grunden, men kan også ligge inde i en bygning.

## Arealerne på BBR-meddelelsen

---

Arealerne indgår i beregningen af ejendomsvurderingen, men kan også have betydning for f.eks. forsikring, realkredit- og boliglån, fjernvarmeregning m.m. Arealer skal altid måles til ydersiden af ydervæggen. Læs mere om opmåling og se vejledninger på [www.bbr.dk](http://www.bbr.dk).

**Det bebyggede areal** svarer normalt til stueetagens areal. I bygninger med forskudte etager opmåles det bebyggede areal som bygningens udbredelse set oppefra.

**Det samlede bygningsareal** opgøres som arealet af samtlige etager. Areal af eventuel kælder og tagetage skal ikke regnes med.

**Tagetagens samlede areal** opgøres som det areal, der udnyttes sammen med det areal, der ville kunne udnyttes til bolig eller erhverv. Ligesom i bygningsreglementet måles arealet i vandret plan 1,5 m over færdigt gulv til den udvendige side af tagbelægningen.

**Udnyttet areal i tagetagen** opgøres som den del af tagetagens areal, som faktisk udnyttes til beboelse eller erhverv.

**Kælderarealet** opgøres samlet for hele kælderetagen.

**Det samlede boligareal** opgøres som arealet af samtlige beboelsesrum inklusiv areal i entré, gang, badeværelse, toilet og køkken. I arealet medregnes udnyttet areal i eventuel tagetage og areal af kælderrum, der må anvendes til beboelse – det vil sige opfylder byggelovgivningens krav til beboelsesrum.

Hvis arealerne har forskellige anvendelser, skal de deles op i den del, der må bruges til bolig, den del der anvendes til erhvervs- eller institutionsformål samt den del, der udgør andet areal.

Sammenhængen mellem de forskellige arealangivelser betyder f.eks., at for et parcelhus uden kælder, hvor parcelhuset kun bruges til beboelse, vil boligarealet svare til det samlede bygningsareal plus eventuel udnyttet tagetage.

Har en bygning to eller flere lejligheder, fordeles adgangs- og trappearealer ligeligt mellem de enkelte lejligheder.

Med hensyn til areal af ejerlejlighed skal du være specielt opmærksom på, at BBR's boligareal ofte vil være forskellig fra **det tinglyste areal**. Det skyldes, at arealerne opgøres efter forskellige principper. Ejerlejlighedens samlede areal i BBR vil svare til summen af areal til beboelse, areal til erhverv inklusiv andel af adgangsareal.

# Oversigt over BBR-oplysninger

## Anvendelse

### Helårsbeboelse

- Stuehus til landbrugsejendom.
- Fritliggende enfamiliehus.
- Række-, kæde- eller dobbelthus.
- Etageboligbebyggelse.
- Kollegium.
- Døgninstitution.
- Anden bygning til helårsbeboelse.

### Produktions- og lagerbygninger i forbindelse med landbrug, industri, offentlige værker og lign.

- Landbrug, skovbrug, gartneri, råstofudvinding m.v.
- Industri, fabrik, håndværk m.v.
- El-, gas-, vand- eller varmeværker, forbrændingsanstalter m.v.
- Anden bygning til landbrug, industri m.v.

### Handel, kontor, transport og service

- Transport- og garageanlæg, stationer, lufthavne m.v.
- Kontor, handel, lager, herunder offentlig administration.
- Hotel, restaurant, vaskeri, frisør og anden service virksomhed.
- Anden bygning til transport, handel m.v.

### Institutioner og kultur

- Biograf, teater, erhvervsmæssig udstilling, bibliotek, museum, kirke og lign.
- Skole, undervisning og forskning.
- Hospital, sygehjem, fødeklinik, offentlige klinikker m.v.
- Daginstitutioner m.v.
- Anden institution.

### Fritidsformål

- Sommerhus.
- Feriekoloni, vandrehjem m.v. bortset fra sommerhus.
- Idrætshal, klubhus, svømmehal m.v.
- Kolonihavehus.
- Anden bygning til fritidsformål.

### Mindre bygninger til garageformål, opbevaring m.v.

- Garage til et eller to køretøjer.
- Carport.
- Udhus.

### Listen ovenfor er under ændring.

Optræder den registrerede anvendelse ikke på listen, kan den fulde liste ses her.

<http://bbr.dk/hvordanfaaieqbb>

### Køkken, toilet og afløb

#### Toiletforhold

- Antal vandskylende toiletter i bolig- eller erhvervsenhed.
- Vandskylende toilet udenfor enheden.
- Anden type toilet udenfor enheden eller intet toilet i forbindelsen med enheden.

#### Badeforhold

- Antal badeværelser i enheden.
- Adgang til badeværelser.
- Hverken badeværelser eller adgang til badeværelser.

#### Køkkenforhold

- Eget køkken (med afløb og kogeinstallation).
- Adgang til fælles køkken.
- Fast kogeinstallation i værelse eller på gang.
- Ingen fast kogeinstallation.

## Materialer

### Ydervæggens materialer

- Mursten (tegl, kalksten, cementsten).
- Letbeton (lette bloksten, gasbeton).
- Fibercement, asbest (eternit el. lign).
- Fibercement, asbestfri.
- Bindingsværk (med udvendigt synligt træværk).
- Træbeklædning.
- Betonelementer (Etagehøje betonelementer).
- Metalplader.
- PVC.
- Glas.
- Ingen.
- Andet materiale.

### Tagdækningsmateriale

- Built-up (fladt tag, typisk tagpap).
- Tagpap (med taghældning).
- Fibercement, herunder asbest (bølge eller skifereternit).
- Cementsten.
- Tegl.
- Metalplader.
- Stråtag.
- Fibercement (asbestfri).
- PVC.
- Glas.
- Grønt levende tag (Grønne tage)
- Ingen
- Andet materiale

### Asbestholdigt materiale

- Asbestholdigt ydervægsmateriale.
- Asbestholdigt tagdækningsmateriale.
- Asbestholdigt ydervægs- og tagdækningsmateriale.

### Opvarmningsforhold

#### Varmeinstallation

- Fjernvarme/blokvarme.
- Centralvarme fra eget anlæg et-kammerfy.
- Ovne (Kakkelovne, kamin, brændeovn o. lign.)
- Varmepumpe.
- Centralvarme med to fyringsenheder (fast brændsel, olie eller gas).
- Elovne, elpaneler.
- Gasradiatorer.
- Ingen varmeinstallationer.
- Blandet (kræver specifikation på enhedsniveau).

#### Opvarmningsmiddel

- Elektricitet.
- Gasværksgas.
- Flydende brændsel (olie, petroleum, flaskegas).
- Fast brændsel (kul, brænde mm.)
- Halm.
- Naturgas.
- Andet.

#### Supplerende varme

- Ikke oplyst.
- Varmepumpeanlæg.
- Ovne til fast brændsel (brændeovn o.lign.)
- Ovne til flydende brændsel.
- Solpaneler.
- Pejs.
- Gasradiator.
- Elovne, elpaneler.
- Biogasanlæg.
- Andet.
- Bygningen har ingen supplerende varme.

## Afløbsforhold

### Afløbskoder

Kodesættet benyttes for eksisterende forhold, ved enhver ændring skal nyt kodesæt benyttes:

- Afløb til offentligt spildevandsanlæg.
- Afløb til fælles privat spildevandsanlæg.
- Afløb til samletank.
- Afløb til samletank for toiletvand og mekanisk rensning af øvrigt spildevand.
- Mekanisk rensning med nedslivningsanlæg (med tilladelse).
- Mekanisk rensning med nedslivningsanlæg (uden tilladelse).
- Mekanisk rensning med privat udledning dir. til vandløb.
- Mekanisk og biologisk rensning.
- Udledning direkte uden rensning til vandløb, søer eller havet.
- Andet.

### Afløbskoder nyt kodesæt

Der er indført mange nye afløbskoder i BBR. De nye koder skal benyttes ved alle fysiske ændringer i afløbsforholdene på en ejendom. Kommunen har dog også ret til på eget initiativ at konvertere koden, uden der er sket fysiske ændringer i forholdene.

Det nye kodesæt er hierarkisk inddelt, således at det vigtigste kriterium er om ejendommen er tilsluttet et kloaknet eller om ejendommen ligger i det åbne land.

Ejendomme, der er tilsluttet et kloaknet, inddeles efter om spildevandet (typisk fra køkken, bad og toilet) ledes ned i samme kloak som regnvandet (overfladevandet fra tage og befæstede arealer), eller om de behandles hver for sig.

Ejendomme, der ligger i det åbne land, inddeles efter den måde spildevandet behandles. Der er i BBR mulighed for at registrere, hvilke rensklasser det lokale rensanlæg overholder. Rensklassen kan være O, OP, SO eller SOP, idet O er en forkortelse for organisk stof, P for Phosphat og S for Sulphat. OP betyder så, at rensningen både omfatter organisk stof og Phosphat, osv.

Det er ikke altid, at alle bygninger på en ejendom har ens afløbsforhold. I så fald kan forholdene registreres individuelt på den enkelte bygning.

En fuldstændig oversigt over afløbskoder i BBR og en vejledning hertil kan findes på [www.bbr.dk](http://www.bbr.dk).

## Andet

### Boligtype

- Egentlig beboelseslejlighed.
- Blandet erhverv og bolig med eget køkken.
- Enkeltværelse.
- Fællesbolig eller fælleshusholdning.
- Sommer-/fritidsbolig.
- Andet.

### Ejerforhold

- Privatperson(er) eller interessentskab.
- Alment boligselskab.
- Aktie-, anparts- eller andet selskab.
- Forening, legat eller selvejende institution.
- Privat andelsboligforening.
- Kommunen (beliggenhedskommune).
- Kommunen (anden kommune).
- Region.
- Staten.
- Andet, moderejendom for ejerlejligheder.

### Vandforsyning

- Alment vandforsyningsanlæg (tidligere offentligt).
- Privat, alment vandforsyningsanlæg.
- Enkeltindvindingsanlæg (egen boring).
- Brønd.
- Ikke alment vandforsyningsanlæg (forsyner < 10 ejendomme).
- Ingen vandforsyning.