



Hvidovre Kommune

Center for Plan og Miljø

Afsender

Hvidovre Kommune, Center for Plan og Miljø
Høvedstensvej 45, 2650 Hvidovre

BBR-Meddelelse

(Udskrift af oplysninger fra Bygnings- og Boligregistret)

Kommune nr.: 167
Kommunalt ejendoms nr.: 3435
Udskrift dato: 05-08-2021
BFE-nr.: 2025733
Ejendommens beliggenhed:
Baunebakkevej 1 (Vejkode: 0597), 2650 Hvidovre

Denne BBR-Meddelelse er rekvireret via OIS.

Fejl eller mangler i udskriften bedes meddelt til kommunen via e-mailadressen bbrbolig@hvidovre.dk eller telefonnr 36393639

Oplysninger om grunde

Adresse: Baunebakkevej 1 (vejkode: 597), 2650 Hvidovre

Ejerforhold: Andet, herunder moderejendomme for bebyggelser, der er opdelt i ejerlejligheder samt ejendomme, der ejes af flere kategorier af ejere

Vand & afløb

Vandforsyning: Alment vandforsyningsanlæg

Afløbsforhold: Afløb til spildevandsforsynings renseanlæg

Matrikelnr.

21b

Ejerlav

HVIDOVRE BY, HVIDOVRE

Ejendom

BFE-nr.: 2025733

Kommunalt ejendoms nr.: 3435

Ejerforhold: 90

Oplysninger om bygninger

Bygningsnr.: 1

Adresse: Baunebakkevej 1 (vejkode: 597), 2650 Hvidovre

Etagebolig-bygning, flerfamiliehus eller to-familiehus (Bygningens anvendelse 140)

Matrikelnr.: 21b

Landsejerlavsnavn: HVIDOVRE BY, HVIDOVRE

Beliggenhed (kvalitet): Sikker

Opførelsesår: 1965

Antal etager u. kælder & tagetage: 3

Antal helårsboliger med køkken: 24

Antal helårsboliger uden køkken: 0

Materialer

Ydervæggens materiale: Mursten

Tagdækningsmateriale: Tagpap med stor hældning

Kilde til bygningens materialer: Oplyst af teknisk forvaltning

Areal i grundplan

m2

Samlet andet areal

m2

Bygningens arealanvendelse

m2

Bebygget areal

597

Samlet andet areal

0

Samlet boligareal

1791

Overdækket areal

0

Heraf affaldsrum i terræn

0

Heraf areal af lovlig beboelse i kælder

0

Areal i hele bygningen

m2

Heraf indbygget garage

0

Samlet erhvervsareal

0

Samlet bygningsareal (excl. kælder

1791

Heraf indbygget carport

0

Heraf erhverv i kælder

0

& tagetage)

Heraf indbygget udhus

0

Antal etager u. kælder & tagetage

3

Samlet kælderareal

597

Heraf lukkede overdækninger

0

Heraf udnyttet kælder

0

Heraf indbygget udestue el. lign.

0

Heraf dyb kælder

597

Heraf udvendig efter isolering

0

Samlet tagetageareal

0

Heraf øvrige arealer

0

Heraf udnyttet tagetage

0

Heraf indbygget garage i kælder

0

Kilde til bygningsarealer: Oplyst af teknisk forvaltning

Energioplysninger

Varmeinstallation: Fjernvarme/blokvarme

Oplysninger om bolig-/erhvervsenheder

Adresse Etage/side	Heraf fællesareal adgangsareal / fælles boligareal / åben altan, tagterrasse	Tinglyst areal	Areal Bolig / Erhverv / Andet	Lukket overdækning, udestue /	Antal værelser Bolig / Erhverv	Toilet / Bad	Køkken
--------------------	--	-------------------	-------------------------------------	-------------------------------------	--------------------------------------	--------------	--------

Baunebakkevej 1 (vejkode: 597), 2650 Hvidovre

Etage: 0 / 0 / 0 72 73 / 0 / 0 0 2 / 0 1 / 1 JA (E*)

Bolig i etageejendom, flerfamiliehus eller to-familiehus (Anvendelseskode: 140)
Ejerlejl.BFE-nr.: 225269 Kommunalt ejerlejl.ejd.nr.: 3443 Ejerlejl.nr.: 1 Ejerforhold: 10

Baunebakkevej 3 (vejkode: 597), 2650 Hvidovre

Etage: 0 / 0 / 0 74 75 / 0 / 0 0 2 / 0 1 / 1 JA (E*)

Bolig i etageejendom, flerfamiliehus eller to-familiehus (Anvendelseskode: 140)
Ejerlejl.BFE-nr.: 225280 Kommunalt ejerlejl.ejd.nr.: 3451 Ejerlejl.nr.: 2 Ejerforhold: 10

Baunebakkevej 5 (vejkode: 597), 2650 Hvidovre

Etage: 0 / 0 / 0 74 75 / 0 / 0 0 3 / 0 1 / 1 JA (E*)

Bolig i etageejendom, flerfamiliehus eller to-familiehus (Anvendelseskode: 140)
Ejerlejl.BFE-nr.: 225291 Kommunalt ejerlejl.ejd.nr.: 3478 Ejerlejl.nr.: 3 Ejerforhold: 10

Baunebakkevej 7 (vejkode: 597), 2650 Hvidovre

Etage: 0 / 0 / 0 74 75 / 0 / 0 0 3 / 0 1 / 1 JA (E*)

Bolig i etageejendom, flerfamiliehus eller to-familiehus (Anvendelseskode: 140)
Ejerlejl.BFE-nr.: 225302 Kommunalt ejerlejl.ejd.nr.: 3486 Ejerlejl.nr.: 4 Ejerforhold: 30

Baunebakkevej 9 (vejkode: 597), 2650 Hvidovre

Etage: 0 / 0 / 0 74 75 / 0 / 0 0 3 / 0 1 / 1 JA (E*)

Bolig i etageejendom, flerfamiliehus eller to-familiehus (Anvendelseskode: 140)
Ejerlejl.BFE-nr.: 225640 Kommunalt ejerlejl.ejd.nr.: 3494 Ejerlejl.nr.: 5 Ejerforhold: 10

Baunebakkevej 11 (vejkode: 597), 2650 Hvidovre

Etage: 0 / 0 / 0 74 75 / 0 / 0 0 2 / 0 1 / 1 JA (E*)

Bolig i etageejendom, flerfamiliehus eller to-familiehus (Anvendelseskode: 140)
Ejerlejl.BFE-nr.: 225651 Kommunalt ejerlejl.ejd.nr.: 3508 Ejerlejl.nr.: 6 Ejerforhold: 10

Baunebakkevej 13 (vejkode: 597), 2650 Hvidovre

Etage: 0 / 0 / 0 74 75 / 0 / 0 0 3 / 0 1 / 1 JA (E*)

Bolig i etageejendom, flerfamiliehus eller to-familiehus (Anvendelseskode: 140)
Ejerlejl.BFE-nr.: 225662 Kommunalt ejerlejl.ejd.nr.: 3516 Ejerlejl.nr.: 7 Ejerforhold: 10

Baunebakkevej 15 (vejkode: 597), 2650 Hvidovre

Etage: 0 / 0 / 0 73 74 / 0 / 0 0 3 / 0 1 / 1 JA (E*)

Bolig i etageejendom, flerfamiliehus eller to-familiehus (Anvendelseskode: 140)
Ejerlejl.BFE-nr.: 225672 Kommunalt ejerlejl.ejd.nr.: 3524 Ejerlejl.nr.: 8 Ejerforhold: 10

Baunebakkevej 17 (vejkode: 597), 2650 Hvidovre

Etage: 0 / 0 / 0 72 73 / 0 / 0 0 3 / 0 1 / 1 JA (E*)

Bolig i etageejendom, flerfamiliehus eller to-familiehus (Anvendelseskode: 140)
Ejerlejl.BFE-nr.: 225673 Kommunalt ejerlejl.ejd.nr.: 3532 Ejerlejl.nr.: 9 Ejerforhold: 30

Baunebakkevej 19 (vejkode: 597), 2650 Hvidovre

Etage: 0 / 0 / 0 74 75 / 0 / 0 0 3 / 0 1 / 1 JA (E*)

Bolig i etageejendom, flerfamiliehus eller to-familiehus (Anvendelseskode: 140)
Ejerlejl.BFE-nr.: 225270 Kommunalt ejerlejl.ejd.nr.: 3540 Ejerlejl.nr.: 10 Ejerforhold: 10

Baunebakkevej 21 (vejkode: 597), 2650 Hvidovre

Etage: 0 / 0 / 0 74 75 / 0 / 0 0 3 / 0 1 / 1 JA (E*)

Bolig i etageejendom, flerfamiliehus eller to-familiehus (Anvendelseskode: 140)
Ejerlejl.BFE-nr.: 225271 Kommunalt ejerlejl.ejd.nr.: 3559 Ejerlejl.nr.: 11 Ejerforhold: 10

Baunebakkevej 23 (vejkode: 597), 2650 Hvidovre

Etage: 0 / 0 / 0 74 75 / 0 / 0 0 3 / 0 1 / 1 JA (E*) Bolig i etageejendom, flerfamiliehus eller to-familiehus (Anvendelseskode: 140)
Ejerlejl.BFE-nr.: 225272 Kommunalt ejerlejl.ejd.nr.: 3567 Ejerlejl.nr.: 12 Ejerforhold: 10

Baunebakkevej 25 (vejkode: 597), 2650 Hvidovre

Etage: 0 / 0 / 0 74 75 / 0 / 0 0 3 / 0 1 / 1 JA (E*)
Bolig i etageejendom, flerfamiliehus eller to-familiehus (Anvendelseskode: 140)
Ejerlejl.BFE-nr.: 225273 Kommunalt ejerlejl.ejd.nr.: 3575 Ejerlejl.nr.: 13 Ejerforhold: 10

Baunebakkevej 27 (vejkode: 597), 2650 Hvidovre

Etage: 0 / 0 / 0 74 75 / 0 / 0 0 3 / 0 1 / 1 JA (E*)
Bolig i etageejendom, flerfamiliehus eller to-familiehus (Anvendelseskode: 140)
Ejerlejl.BFE-nr.: 225274 Kommunalt ejerlejl.ejd.nr.: 3583 Ejerlejl.nr.: 14 Ejerforhold: 10

Baunebakkevej 29 (vejkode: 597), 2650 Hvidovre

Etage: 0 / 0 / 0 74 75 / 0 / 0 0 3 / 0 1 / 1 JA (E*)
Bolig i etageejendom, flerfamiliehus eller to-familiehus (Anvendelseskode: 140)
Ejerlejl.BFE-nr.: 225275 Kommunalt ejerlejl.ejd.nr.: 3591 Ejerlejl.nr.: 15 Ejerforhold: 10

Baunebakkevej 31 (vejkode: 597), 2650 Hvidovre

Etage: 0 / 0 / 0 73 74 / 0 / 0 0 3 / 0 1 / 1 JA (E*)
Bolig i etageejendom, flerfamiliehus eller to-familiehus (Anvendelseskode: 140)
Ejerlejl.BFE-nr.: 225276 Kommunalt ejerlejl.ejd.nr.: 3605 Ejerlejl.nr.: 16 Ejerforhold: 10

Baunebakkevej 33 (vejkode: 597), 2650 Hvidovre

Etage: 0 / 0 / 0 72 73 / 0 / 0 0 3 / 0 1 / 1 JA (E*)
Bolig i etageejendom, flerfamiliehus eller to-familiehus (Anvendelseskode: 140)
Ejerlejl.BFE-nr.: 225277 Kommunalt ejerlejl.ejd.nr.: 3613 Ejerlejl.nr.: 17 Ejerforhold: 10

Baunebakkevej 35 (vejkode: 597), 2650 Hvidovre

Etage: 0 / 0 / 0 74 75 / 0 / 0 0 3 / 0 1 / 1 JA (E*)
Bolig i etageejendom, flerfamiliehus eller to-familiehus (Anvendelseskode: 140)
Ejerlejl.BFE-nr.: 225278 Kommunalt ejerlejl.ejd.nr.: 3621 Ejerlejl.nr.: 18 Ejerforhold: 10

Baunebakkevej 37 (vejkode: 597), 2650 Hvidovre

Etage: 0 / 0 / 0 74 75 / 0 / 0 0 3 / 0 1 / 1 JA (E*)
Bolig i etageejendom, flerfamiliehus eller to-familiehus (Anvendelseskode: 140)
Ejerlejl.BFE-nr.: 225279 Kommunalt ejerlejl.ejd.nr.: 3648 Ejerlejl.nr.: 19 Ejerforhold: 10

Baunebakkevej 39 (vejkode: 597), 2650 Hvidovre

Etage: 0 / 0 / 0 74 75 / 0 / 0 0 3 / 0 1 / 1 JA (E*)
Bolig i etageejendom, flerfamiliehus eller to-familiehus (Anvendelseskode: 140)
Ejerlejl.BFE-nr.: 225281 Kommunalt ejerlejl.ejd.nr.: 3656 Ejerlejl.nr.: 20 Ejerforhold: 10

Baunebakkevej 41 (vejkode: 597), 2650 Hvidovre

Etage: 0 / 0 / 0 74 75 / 0 / 0 0 3 / 0 1 / 1 JA (E*)
Bolig i etageejendom, flerfamiliehus eller to-familiehus (Anvendelseskode: 140)
Ejerlejl.BFE-nr.: 225282 Kommunalt ejerlejl.ejd.nr.: 3664 Ejerlejl.nr.: 21 Ejerforhold: 10

Baunebakkevej 43 (vejkode: 597), 2650 Hvidovre

Etage: 0 / 0 / 0 74 75 / 0 / 0 0 3 / 0 1 / 1 JA (E*)
Bolig i etageejendom, flerfamiliehus eller to-familiehus (Anvendelseskode: 140)
Ejerlejl.BFE-nr.: 225283 Kommunalt ejerlejl.ejd.nr.: 3672 Ejerlejl.nr.: 22 Ejerforhold: 10

Baunebakkevej 45 (vejkode: 597), 2650 Hvidovre

Etage: 0 / 0 / 0 74 75 / 0 / 0 0 3 / 0 1 / 1 JA (E*)
Bolig i etageejendom, flerfamiliehus eller to-familiehus (Anvendelseskode: 140)
Ejerlejl.BFE-nr.: 225284 Kommunalt ejerlejl.ejd.nr.: 3680 Ejerlejl.nr.: 23 Ejerforhold: 10

Baunebakkevej 47 (vejkode: 597), 2650 Hvidovre

Etage: 0 / 0 / 0 73 74 / 0 / 0 0 3 / 0 1 / 1 JA (E*)

Bolig i etageejendom, flerfamiliehus eller to-familiehus (Anvendelseskode: 140)

Ejerlejl.BFE-nr.: 225285 Kommunalt ejerlejl.ejd.nr.: 3699 Ejerlejl.nr.: 24 Ejerforhold: 30

*A: Vandskylende toilet uden for enheden

*B: Intet vandskylende toilet

*C: Adgang til badeværelse

*D: Hverken badeværelse eller adgang til badeværelse

*E: Eget køkken med afløb

*F: Adgang til fælles køkken

*G: Fast kogeinstallation i værelse eller på gang

*H: Ingen fast kogeinstallation

Bygningsnr.: 2

Adresse: Baunebakkevej 49 (vejkode: 597), 2650 Hvidovre

Etagebolig-bygning, flerfamiliehus eller to-familiehus (Bygningens anvendelse 140)

Matrikelnr.: 21b

Landsejerlavsnavn: HVIDOVRE BY, HVIDOVRE

Beliggenhed (kvalitet): Sikker

Opførelsesår: 1965

Antal etager u. kælder & tagetage: 3

Antal helårsboliger med køkken: 15

Antal helårsboliger uden køkken: 0

Materialer

Ydervæggens materiale: Mursten

Tagdækningsmateriale: Tagpap med stor hældning

Kilde til bygningens materialer: Oplyst af teknisk forvaltning

Areal i grundplan	m2	Samlet andet areal	m2	Bygningens arealanvendelse	m2
Bebygget areal	380	Samlet andet areal	0	Samlet boligareal	1140
Overdækket areal	0	Heraf affaldsrum i terræn	0	Heraf areal af lovlig beboelse i kælder	0
Areal i hele bygningen	m2	Heraf indbygget garage	0	Samlet erhvervsareal	0
Samlet bygningsareal (excl. kælder & tagetage)	1140	Heraf indbygget carport	0	Heraf erhverv i kælder	0
		Heraf indbygget udhus	0	Antal etager u. kælder & tagetage	3
Samlet kælderareal	380	Heraf lukkede overdækninger	0		
Heraf udnyttet kælder	0	Heraf indbygget udestue el. lign.	0		
Heraf dyb kælder	380	Heraf udvendig efter isolering	0		
Samlet tagetageareal	0	Heraf øvrige arealer	0		
Heraf udnyttet tagetage	0	Heraf indbygget garage i kælder	0		

Kilde til bygningsarealer: Oplyst af teknisk forvaltning

Energioplysninger

Varmeinstallation: Fjernvarme/blokvarme

Oplysninger om bolig-/erhvervsenheder

Adresse Etage/side	Heraf fællesareal adgangsboligareal / fælles boligareal / åben altan, tagterrasse	Tinglyst areal	Areal Bolig / Erhverv / Andet	Lukket overdækning, udestue /	Antal værelser Bolig / Erhverv	Toilet / Bad	Køkken
--------------------	---	----------------	-------------------------------	-------------------------------	--------------------------------	--------------	--------

Baunebakkevej 49 (vejkode: 597), 2650 Hvidovre

Etage: 0 / 0 / 0 95 96 / 0 / 0 0 5 / 0 1 / 1 JA (E*)

Bolig i etageejendom, flerfamiliehus eller to-familiehus (Anvendelseskode: 140)

Ejerlejl.BFE-nr.: 225286 Kommunalt ejerlejl.ejd.nr.: 3702 Ejerlejl.nr.: 25 Ejerforhold: 10

Baunebakkevej 51 (vejkode: 597), 2650 Hvidovre

Etage: 0 / 0 / 0 74 74 / 0 / 0 0 3 / 0 1 / 1 JA (E*)

Bolig i etageejendom, flerfamiliehus eller to-familiehus (Anvendelseskode: 140)

Ejerlejl.BFE-nr.: 225287 Kommunalt ejerlejl.ejd.nr.: 3710 Ejerlejl.nr.: 26 Ejerforhold: 10

Baunebakkevej 53 (vejkode: 597), 2650 Hvidovre

Etage: 0 / 0 / 0 74 74 / 0 / 0 0 3 / 0 1 / 1 JA (E*)

Bolig i etageejendom, flerfamiliehus eller to-familiehus (Anvendelseskode: 140)

Ejerlejl.BFE-nr.: 225288 Kommunalt ejerlejl.ejd.nr.: 3729 Ejerlejl.nr.: 27 Ejerforhold: 10

Baunebakkevej 55 (vejkode: 597), 2650 Hvidovre

Etage: 0 / 0 / 0 74 74 / 0 / 0 0 2 / 0 1 / 1 JA (E*)

Bolig i etageejendom, flerfamiliehus eller to-familiehus (Anvendelseskode: 140)

Ejerlejl.BFE-nr.: 225289 Kommunalt ejerlejl.ejd.nr.: 3737 Ejerlejl.nr.: 28 Ejerforhold: 10

Baunebakkevej 57 (vejkode: 597), 2650 Hvidovre

Etage: 0 / 0 / 0 61 62 / 0 / 0 0 2 / 0 1 / 1 JA (E*)

Bolig i etageejendom, flerfamiliehus eller to-familiehus (Anvendelseskode: 140)

Ejerlejl.BFE-nr.: 225290 Kommunalt ejerlejl.ejd.nr.: 3745 Ejerlejl.nr.: 29 Ejerforhold: 30

Baunebakkevej 59 (vejkode: 597), 2650 Hvidovre

Etage: 0 / 0 / 0 95 96 / 0 / 0 0 5 / 0 1 / 1 JA (E*)

Bolig i etageejendom, flerfamiliehus eller to-familiehus (Anvendelseskode: 140)

Ejerlejl.BFE-nr.: 225292 Kommunalt ejerlejl.ejd.nr.: 3753 Ejerlejl.nr.: 30 Ejerforhold: 30

Baunebakkevej 61 (vejkode: 597), 2650 Hvidovre

Etage: 0 / 0 / 0 74 74 / 0 / 0 0 3 / 0 1 / 1 JA (E*)

Bolig i etageejendom, flerfamiliehus eller to-familiehus (Anvendelseskode: 140)

Ejerlejl.BFE-nr.: 225293 Kommunalt ejerlejl.ejd.nr.: 3761 Ejerlejl.nr.: 31 Ejerforhold: 10

Baunebakkevej 63 (vejkode: 597), 2650 Hvidovre

Etage: 0 / 0 / 0 74 74 / 0 / 0 0 3 / 0 1 / 1 JA (E*)

Bolig i etageejendom, flerfamiliehus eller to-familiehus (Anvendelseskode: 140)

Ejerlejl.BFE-nr.: 225294 Kommunalt ejerlejl.ejd.nr.: 3788 Ejerlejl.nr.: 32 Ejerforhold: 30

Baunebakkevej 65 (vejkode: 597), 2650 Hvidovre

Etage: 0 / 0 / 0 74 74 / 0 / 0 0 3 / 0 1 / 1 JA (E*)

Bolig i etageejendom, flerfamiliehus eller to-familiehus (Anvendelseskode: 140)

Ejerlejl.BFE-nr.: 225295 Kommunalt ejerlejl.ejd.nr.: 3796 Ejerlejl.nr.: 33 Ejerforhold: 10

Baunebakkevej 67 (vejkode: 597), 2650 Hvidovre

Etage: 0 / 0 / 0 61 62 / 0 / 0 0 2 / 0 1 / 1 JA (E*)

Bolig i etageejendom, flerfamiliehus eller to-familiehus (Anvendelseskode: 140)

Ejerlejl.BFE-nr.: 225296 Kommunalt ejerlejl.ejd.nr.: 3818 Ejerlejl.nr.: 34 Ejerforhold: 10

Baunebakkevej 69 (vejkode: 597), 2650 Hvidovre

Etage: 0 / 0 / 0 95 96 / 0 / 0 0 5 / 0 1 / 1 JA (E*)

Bolig i etageejendom, flerfamiliehus eller to-familiehus (Anvendelseskode: 140)

Ejerlejl.BFE-nr.: 225297 Kommunalt ejerlejl.ejd.nr.: 3826 Ejerlejl.nr.: 35 Ejerforhold: 10

Baunebakkevej 71 (vejkode: 597), 2650 Hvidovre

Etage: 0 / 0 / 0 74 74 / 0 / 0 0 3 / 0 1 / 1 JA (E*)

Bolig i etageejendom, flerfamiliehus eller to-familiehus (Anvendelseskode: 140)

Ejerlejl.BFE-nr.: 225298 Kommunalt ejerlejl.ejd.nr.: 3834 Ejerlejl.nr.: 36 Ejerforhold: 10

Baunebakkevej 73 (vejkode: 597), 2650 Hvidovre

Etage: 0 / 0 / 0 74 74 / 0 / 0 0 3 / 0 1 / 1 JA (E*)

Bolig i etageejendom, flerfamiliehus eller to-familiehus (Anvendelseskode: 140)

Ejerlejl.BFE-nr.: 225299 Kommunalt ejerlejl.ejd.nr.: 3842 Ejerlejl.nr.: 37 Ejerforhold: 10

Baunebakkevej 75 (vejkode: 597), 2650 Hvidovre

Etage: 0 / 0 / 0 74 74 / 0 / 0 0 3 / 0 1 / 1 JA (E*)

Bolig i etageejendom, flerfamiliehus eller to-familiehus (Anvendelseskode: 140)

Ejerlejl.BFE-nr.: 225300 Kommunalt ejerlejl.ejd.nr.: 3850 Ejerlejl.nr.: 38 Ejerforhold: 10

Baunebakkevej 77 (vejkode: 597), 2650 Hvidovre

Etage: 0 / 0 / 0 61 62 / 0 / 0 0 2 / 0 1 / 1 JA (E*)

Bolig i etageejendom, flerfamiliehus eller to-familiehus (Anvendelseskode: 140)

Ejerlejl.BFE-nr.: 225301 Kommunalt ejerlejl.ejd.nr.: 3869 Ejerlejl.nr.: 39 Ejerforhold: 10

- *A: Vandskylende toilet uden for enheden
- *B: Intet vandskylende toilet
- *C: Adgang til badeværelse
- *D: Hverken badeværelse eller adgang til badeværelse
- *E: Eget køkken med afløb
- *F: Adgang til fælles køkken
- *G: Fast kogeinstallation i værelse eller på gang
- *H: Ingen fast kogeinstallation

Bygningsnr.: 3

Adresse: Baunebakkevej 79 (vejkode: 597), 2650 Hvidovre

Etagebolig-bygning, flerfamiliehus eller to-familiehus (Bygningens anvendelse 140)

Matrikelnr.: 21b Landsejerlavsnavn: HVIDOVRE BY, HVIDOVRE
 Beliggenhed (kvalitet): Sikker Opførelsesår: 1965
 Antal etager u. kælder & tagetage: 3 Antal helårsboliger med køkken: 24
 Antal helårsboliger uden køkken: 0

Materialer

Ydervæggens materiale: Mursten
 Tagdækningsmateriale: Tagpap med stor hældning
 Kilde til bygningens materialer: Oplyst af teknisk forvaltning

Areal i grundplan	m2	Samlet andet areal	m2	Bygningens arealanvendelse	m2
Bebygget areal	597	Samlet andet areal	0	Samlet boligareal	1791
Overdækket areal	0	Heraf affaldsrum i terræn	0	Heraf areal af lovlig beboelse i kælder	0
Areal i hele bygningen	m2	Heraf indbygget garage	0	Samlet erhvervsareal	0
Samlet bygningsareal (excl. kælder & tagetage)	1791	Heraf indbygget carport	0	Heraf erhverv i kælder	0
		Heraf indbygget udhus	0	Antal etager u. kælder & tagetage	3
Samlet kælderareal	597	Heraf lukkede overdækninger	0		
Heraf udnyttet kælder	0	Heraf indbygget udestue el. lign.	0		
Heraf dyb kælder	597	Heraf udvendig efter isolering	0		
Samlet tagetageareal	0	Heraf øvrige arealer	0		
Heraf udnyttet tagetage	0	Heraf indbygget garage i kælder	0		

Kilde til bygningsarealer: Oplyst af teknisk forvaltning

Energioplysninger

Varmeinstallation: Fjernvarme/blokvarme

Oplysninger om bolig-/erhvervsenheder

Adresse Etage/side	Heraf fællesareal adgangsareal / fælles boligareal / åben altan, tagterrasse	Tinglyst areal	Areal Bolig / Erhverv / Andet	Lukket overdækning, udestue /	Antal værelser Bolig / Erhverv	Toilet / Bad	Køkken
--------------------	--	-------------------	-------------------------------------	-------------------------------------	--------------------------------------	--------------	--------

Baunebakkevej 79 (vejkode: 597), 2650 Hvidovre

Etage: 0 / 0 / 0 72 73 / 0 / 0 0 3 / 0 1 / 1 JA (E*)

Bolig i etageejendom, flerfamiliehus eller to-familiehus (Anvendelseskode: 140)
 Ejerlejl.BFE-nr.: 225303 Kommunalt ejerlejl.ejd.nr.: 3877 Ejerlejl.nr.: 40 Ejerforhold: 30

Baunebakkevej 81 (vejkode: 597), 2650 Hvidovre

Etage: 0 / 0 / 0 74 75 / 0 / 0 0 3 / 0 1 / 1 JA (E*)

Bolig i etageejendom, flerfamiliehus eller to-familiehus (Anvendelseskode: 140)
 Ejerlejl.BFE-nr.: 225631 Kommunalt ejerlejl.ejd.nr.: 3885 Ejerlejl.nr.: 41 Ejerforhold: 30

Baunebakkevej 83 (vejkode: 597), 2650 Hvidovre

Etage: 0 / 0 / 0 74 75 / 0 / 0 0 3 / 0 1 / 1 JA (E*)

Bolig i etageejendom, flerfamiliehus eller to-familiehus (Anvendelseskode: 140)
 Ejerlejl.BFE-nr.: 225632 Kommunalt ejerlejl.ejd.nr.: 3893 Ejerlejl.nr.: 42 Ejerforhold: 10

Baunebakkevej 85 (vejkode: 597), 2650 Hvidovre

Etage: 0 / 0 / 0 74 75 / 0 / 0 0 3 / 0 1 / 1 JA (E*)

Bolig i etageejendom, flerfamiliehus eller to-familiehus (Anvendelseskode: 140)
Ejerlejl.BFE-nr.: 225633 Kommunalt ejerlejl.ejd.nr.: 3907 Ejerlejl.nr.: 43 Ejerforhold: 10

Baunebakkevej 87 (vejkode: 597), 2650 Hvidovre

Etage: 0 / 0 / 0 74 75 / 0 / 0 0 3 / 0 1 / 1 JA (E*)

Bolig i etageejendom, flerfamiliehus eller to-familiehus (Anvendelseskode: 140)
Ejerlejl.BFE-nr.: 225634 Kommunalt ejerlejl.ejd.nr.: 3915 Ejerlejl.nr.: 44 Ejerforhold: 10

Baunebakkevej 89 (vejkode: 597), 2650 Hvidovre

Etage: 0 / 0 / 0 74 75 / 0 / 0 0 3 / 0 1 / 1 JA (E*)

Bolig i etageejendom, flerfamiliehus eller to-familiehus (Anvendelseskode: 140)
Ejerlejl.BFE-nr.: 225635 Kommunalt ejerlejl.ejd.nr.: 3923 Ejerlejl.nr.: 45 Ejerforhold: 10

Baunebakkevej 91 (vejkode: 597), 2650 Hvidovre

Etage: 0 / 0 / 0 74 75 / 0 / 0 0 3 / 0 1 / 1 JA (E*)

Bolig i etageejendom, flerfamiliehus eller to-familiehus (Anvendelseskode: 140)
Ejerlejl.BFE-nr.: 225636 Kommunalt ejerlejl.ejd.nr.: 3931 Ejerlejl.nr.: 46 Ejerforhold: 40

Baunebakkevej 93 (vejkode: 597), 2650 Hvidovre

Etage: 0 / 0 / 0 73 74 / 0 / 0 0 3 / 0 1 / 1 JA (E*)

Bolig i etageejendom, flerfamiliehus eller to-familiehus (Anvendelseskode: 140)
Ejerlejl.BFE-nr.: 225637 Kommunalt ejerlejl.ejd.nr.: 3958 Ejerlejl.nr.: 47 Ejerforhold: 30

Baunebakkevej 95 (vejkode: 597), 2650 Hvidovre

Etage: 0 / 0 / 0 72 73 / 0 / 0 0 3 / 0 1 / 1 JA (E*)

Bolig i etageejendom, flerfamiliehus eller to-familiehus (Anvendelseskode: 140)
Ejerlejl.BFE-nr.: 225638 Kommunalt ejerlejl.ejd.nr.: 3966 Ejerlejl.nr.: 48 Ejerforhold: 10

Baunebakkevej 97 (vejkode: 597), 2650 Hvidovre

Etage: 0 / 0 / 0 74 75 / 0 / 0 0 3 / 0 1 / 1 JA (E*)

Bolig i etageejendom, flerfamiliehus eller to-familiehus (Anvendelseskode: 140)
Ejerlejl.BFE-nr.: 225639 Kommunalt ejerlejl.ejd.nr.: 3974 Ejerlejl.nr.: 49 Ejerforhold: 10

Baunebakkevej 99 (vejkode: 597), 2650 Hvidovre

Etage: 0 / 0 / 0 74 75 / 0 / 0 0 3 / 0 1 / 1 JA (E*)

Bolig i etageejendom, flerfamiliehus eller to-familiehus (Anvendelseskode: 140)
Ejerlejl.BFE-nr.: 225641 Kommunalt ejerlejl.ejd.nr.: 3982 Ejerlejl.nr.: 50 Ejerforhold: 10

Baunebakkevej 101 (vejkode: 597), 2650 Hvidovre

Etage: 0 / 0 / 0 74 75 / 0 / 0 0 3 / 0 1 / 1 JA (E*)

Bolig i etageejendom, flerfamiliehus eller to-familiehus (Anvendelseskode: 140)
Ejerlejl.BFE-nr.: 225642 Kommunalt ejerlejl.ejd.nr.: 3990 Ejerlejl.nr.: 51 Ejerforhold: 10

Baunebakkevej 103 (vejkode: 597), 2650 Hvidovre

Etage: 0 / 0 / 0 74 75 / 0 / 0 0 3 / 0 1 / 1 JA (E*)

Bolig i etageejendom, flerfamiliehus eller to-familiehus (Anvendelseskode: 140)
Ejerlejl.BFE-nr.: 225643 Kommunalt ejerlejl.ejd.nr.: 4008 Ejerlejl.nr.: 52 Ejerforhold: 10

Baunebakkevej 105 (vejkode: 597), 2650 Hvidovre

Etage: 0 / 0 / 0 74 75 / 0 / 0 0 3 / 0 1 / 1 JA (E*)

Bolig i etageejendom, flerfamiliehus eller to-familiehus (Anvendelseskode: 140)
Ejerlejl.BFE-nr.: 225644 Kommunalt ejerlejl.ejd.nr.: 4016 Ejerlejl.nr.: 53 Ejerforhold: 10

Baunebakkevej 107 (vejkode: 597), 2650 Hvidovre

Etage: 0 / 0 / 0 74 75 / 0 / 0 0 3 / 0 1 / 1 JA (E*)

Bolig i etageejendom, flerfamiliehus eller to-familiehus (Anvendelseskode: 140)
Ejerlejl.BFE-nr.: 225645 Kommunalt ejerlejl.ejd.nr.: 4024 Ejerlejl.nr.: 54 Ejerforhold: 30

Baunebakkevej 109 (vejkode: 597), 2650 Hvidovre

Etage: 0 / 0 / 0 73 74 / 0 / 0 0 3 / 0 1 / 1 JA (E*)

Bolig i etageejendom, flerfamiliehus eller to-familiehus (Anvendelseskode: 140)

Ejerlejl.BFE-nr.: 225646 Kommunalt ejerlejl.ejd.nr.: 4032 Ejerlejl.nr.: 55 Ejerforhold: 10

Baunebakkevej 111 (vejkode: 597), 2650 Hvidovre

Etage: 0 / 0 / 0 72 73 / 0 / 0 0 3 / 0 1 / 1 JA (E*)

Bolig i etageejendom, flerfamiliehus eller to-familiehus (Anvendelseskode: 140)

Ejerlejl.BFE-nr.: 225647 Kommunalt ejerlejl.ejd.nr.: 4040 Ejerlejl.nr.: 56 Ejerforhold: 10

Baunebakkevej 113 (vejkode: 597), 2650 Hvidovre

Etage: 0 / 0 / 0 74 75 / 0 / 0 0 3 / 0 1 / 1 JA (E*)

Bolig i etageejendom, flerfamiliehus eller to-familiehus (Anvendelseskode: 140)

Ejerlejl.BFE-nr.: 225648 Kommunalt ejerlejl.ejd.nr.: 4059 Ejerlejl.nr.: 57 Ejerforhold: 10

Baunebakkevej 115 (vejkode: 597), 2650 Hvidovre

Etage: 0 / 0 / 0 74 75 / 0 / 0 0 3 / 0 1 / 1 JA (E*)

Bolig i etageejendom, flerfamiliehus eller to-familiehus (Anvendelseskode: 140)

Ejerlejl.BFE-nr.: 225649 Kommunalt ejerlejl.ejd.nr.: 4067 Ejerlejl.nr.: 58 Ejerforhold: 10

Baunebakkevej 117 (vejkode: 597), 2650 Hvidovre

Etage: 0 / 0 / 0 74 75 / 0 / 0 0 3 / 0 1 / 1 JA (E*)

Bolig i etageejendom, flerfamiliehus eller to-familiehus (Anvendelseskode: 140)

Ejerlejl.BFE-nr.: 225650 Kommunalt ejerlejl.ejd.nr.: 4075 Ejerlejl.nr.: 59 Ejerforhold: 10

Baunebakkevej 119 (vejkode: 597), 2650 Hvidovre

Etage: 0 / 0 / 0 74 75 / 0 / 0 0 3 / 0 1 / 1 JA (E*)

Bolig i etageejendom, flerfamiliehus eller to-familiehus (Anvendelseskode: 140)

Ejerlejl.BFE-nr.: 225652 Kommunalt ejerlejl.ejd.nr.: 4083 Ejerlejl.nr.: 60 Ejerforhold: 10

Baunebakkevej 121 (vejkode: 597), 2650 Hvidovre

Etage: 0 / 0 / 0 74 75 / 0 / 0 0 3 / 0 1 / 1 JA (E*)

Bolig i etageejendom, flerfamiliehus eller to-familiehus (Anvendelseskode: 140)

Ejerlejl.BFE-nr.: 225653 Kommunalt ejerlejl.ejd.nr.: 4091 Ejerlejl.nr.: 61 Ejerforhold: 10

Baunebakkevej 123 (vejkode: 597), 2650 Hvidovre

Etage: 0 / 0 / 0 74 75 / 0 / 0 0 3 / 0 1 / 1 JA (E*)

Bolig i etageejendom, flerfamiliehus eller to-familiehus (Anvendelseskode: 140)

Ejerlejl.BFE-nr.: 225654 Kommunalt ejerlejl.ejd.nr.: 4105 Ejerlejl.nr.: 62 Ejerforhold: 10

Baunebakkevej 125 (vejkode: 597), 2650 Hvidovre

Etage: 0 / 0 / 0 73 74 / 0 / 0 0 3 / 0 1 / 1 JA (E*)

Bolig i etageejendom, flerfamiliehus eller to-familiehus (Anvendelseskode: 140)

Ejerlejl.BFE-nr.: 225655 Kommunalt ejerlejl.ejd.nr.: 4113 Ejerlejl.nr.: 63 Ejerforhold: 10

*A: Vandskyllende toilet uden for enheden

*B: Intet vandskyllende toilet

*C: Adgang til badeværelse

*D: Hverken badeværelse eller adgang til badeværelse

*E: Eget køkken med afløb

*F: Adgang til fælles køkken

*G: Fast kogeinstallation i værelse eller på gang

*H: Ingen fast kogeinstallation

Bygningsnr.: 4

Adresse: Baunebakkevej 127 (vejkode: 597), 2650 Hvidovre

Etagebolig-bygning, flerfamiliehus eller to-familiehus (Bygningens anvendelse 140)

Matrikelnr.: 21b

Landsejerlavnavn: HVIDOVRE BY, HVIDOVRE

Beliggenhed (kvalitet): Sikker

Opførelsesår: 1965

Antal etager u. kælder & tagetage: 3

Antal helårsboliger med køkken: 15

Antal helårsboliger uden køkken: 0

Materialer

Ydervæggens materiale: Mursten

Tagdækningsmateriale: Tagpap med stor hældning

Kilde til bygningens materialer: Oplyst af teknisk forvaltning

Areal i grundplan	m2	Samlet andet areal	m2	Bygningens arealanvendelse	m2
Bebygget areal	380	Samlet andet areal	0	Samlet boligareal	1140
Overdækket areal	0	Heraf affaldsrum i terræn	0	Heraf areal af lovlig beboelse i kælder	0
Areal i hele bygningen	m2	Heraf indbygget garage	0	Samlet erhvervsareal	0
Samlet bygningsareal (excl. kælder & tagetage)	1140	Heraf indbygget carport	0	Heraf erhverv i kælder	0
		Heraf indbygget udhus	0	Antal etager u. kælder & tagetage	3
Samlet kælderareal	380	Heraf lukkede overdækninger	0		
Heraf udnyttet kælder	0	Heraf indbygget udestue el. lign.	0		
Heraf dyb kælder	380	Heraf udvendig efter isolering	0		
Samlet tagetageareal	0	Heraf øvrige arealer	0		
Heraf udnyttet tagetage	0	Heraf indbygget garage i kælder	0		

Kilde til bygningsarealer: Oplyst af teknisk forvaltning

Energioplysninger

Varmeinstallation: Fjernvarme/blokvarme

Oplysninger om bolig-/erhvervsenheder

Adresse Etage/side	Heraf fællesareal adgangsareal / fælles boligareal / åben altan, tagterrasse	Tinglyst areal	Areal Bolig / Erhverv / Andet	Lukket overdækning, udestue /	Antal værelser Bolig / Erhverv	Toilet / Bad	Køkken
--------------------	--	-------------------	-------------------------------------	-------------------------------------	--------------------------------------	--------------	--------

Baunebakkevej 127 (vejkode: 597), 2650 Hvidovre

Etage: 0 / 0 / 0 95 96 / 0 / 0 0 5 / 0 1 / 1 JA (E*)

Bolig i etageejendom, flerfamiliehus eller to-familiehus (Anvendelseskode: 140)

Ejerlejl.BFE-nr.: 225656 Kommunalt ejerlejl.ejd.nr.: 4121 Ejerlejl.nr.: 64 Ejerforhold: 10

Baunebakkevej 129 (vejkode: 597), 2650 Hvidovre

Etage: 0 / 0 / 0 74 74 / 0 / 0 0 3 / 0 1 / 1 JA (E*)

Bolig i etageejendom, flerfamiliehus eller to-familiehus (Anvendelseskode: 140)

Ejerlejl.BFE-nr.: 225657 Kommunalt ejerlejl.ejd.nr.: 4148 Ejerlejl.nr.: 65 Ejerforhold: 10

Baunebakkevej 131 (vejkode: 597), 2650 Hvidovre

Etage: 0 / 0 / 0 74 74 / 0 / 0 0 3 / 0 1 / 1 JA (E*)

Bolig i etageejendom, flerfamiliehus eller to-familiehus (Anvendelseskode: 140)

Ejerlejl.BFE-nr.: 225658 Kommunalt ejerlejl.ejd.nr.: 4156 Ejerlejl.nr.: 66 Ejerforhold: 10

Baunebakkevej 133 (vejkode: 597), 2650 Hvidovre

Etage: 0 / 0 / 0 74 74 / 0 / 0 0 3 / 0 1 / 1 JA (E*)

Bolig i etageejendom, flerfamiliehus eller to-familiehus (Anvendelseskode: 140)

Ejerlejl.BFE-nr.: 225659 Kommunalt ejerlejl.ejd.nr.: 4164 Ejerlejl.nr.: 67 Ejerforhold: 10

Baunebakkevej 135 (vejkode: 597), 2650 Hvidovre

Etage: 0 / 0 / 0 61 62 / 0 / 0 0 2 / 0 1 / 1 JA (E*)

Bolig i etageejendom, flerfamiliehus eller to-familiehus (Anvendelseskode: 140)

Ejerlejl.BFE-nr.: 225660 Kommunalt ejerlejl.ejd.nr.: 4172 Ejerlejl.nr.: 68 Ejerforhold: 10

Baunebakkevej 137 (vejkode: 597), 2650 Hvidovre

Etage: 0 / 0 / 0 95 96 / 0 / 0 0 4 / 0 1 / 1 JA (E*)

Bolig i etageejendom, flerfamiliehus eller to-familiehus (Anvendelseskode: 140)

Ejerlejl.BFE-nr.: 225661 Kommunalt ejerlejl.ejd.nr.: 4180 Ejerlejl.nr.: 69 Ejerforhold: 10

Baunebakkevej 139 (vejkode: 597), 2650 Hvidovre

Etage: 0 / 0 / 0 74 74 / 0 / 0 0 3 / 0 1 / 1 JA (E*)

Bolig i etageejendom, flerfamiliehus eller to-familiehus (Anvendelseskode: 140)

Ejerlejl.BFE-nr.: 225663 Kommunalt ejerlejl.ejd.nr.: 4199 Ejerlejl.nr.: 70 Ejerforhold: 10

Baunebakkevej 141 (vejkode: 597), 2650 Hvidovre

Etage: 0 / 0 / 0 74 74 / 0 / 0 0 3 / 0 1 / 1 JA (E*)

Bolig i etageejendom, flerfamiliehus eller to-familiehus (Anvendelseskode: 140)

Ejerlejl.BFE-nr.: 225664 Kommunalt ejerlejl.ejd.nr.: 4202 Ejerlejl.nr.: 71 Ejerforhold: 10

Baunebakkevej 143 (vejkode: 597), 2650 Hvidovre

Etage: 0 / 0 / 0 74 74 / 0 / 0 0 3 / 0 1 / 1 JA (E*)

Bolig i etageejendom, flerfamiliehus eller to-familiehus (Anvendelseskode: 140)

Ejerlejl.BFE-nr.: 225665 Kommunalt ejerlejl.ejd.nr.: 4210 Ejerlejl.nr.: 72 Ejerforhold: 10

Baunebakkevej 145 (vejkode: 597), 2650 Hvidovre

Etage: 0 / 0 / 0 61 62 / 0 / 0 0 2 / 0 1 / 1 JA (E*)

Bolig i etageejendom, flerfamiliehus eller to-familiehus (Anvendelseskode: 140)

Ejerlejl.BFE-nr.: 225666 Kommunalt ejerlejl.ejd.nr.: 4229 Ejerlejl.nr.: 73 Ejerforhold: 10

Baunebakkevej 147 (vejkode: 597), 2650 Hvidovre

Etage: 0 / 0 / 0 95 96 / 0 / 0 0 5 / 0 1 / 1 JA (E*)

Bolig i etageejendom, flerfamiliehus eller to-familiehus (Anvendelseskode: 140)

Ejerlejl.BFE-nr.: 225667 Kommunalt ejerlejl.ejd.nr.: 4237 Ejerlejl.nr.: 74 Ejerforhold: 30

Baunebakkevej 149 (vejkode: 597), 2650 Hvidovre

Etage: 0 / 0 / 0 74 74 / 0 / 0 0 3 / 0 1 / 1 JA (E*)

Bolig i etageejendom, flerfamiliehus eller to-familiehus (Anvendelseskode: 140)

Ejerlejl.BFE-nr.: 225668 Kommunalt ejerlejl.ejd.nr.: 4245 Ejerlejl.nr.: 75 Ejerforhold: 10

Baunebakkevej 151 (vejkode: 597), 2650 Hvidovre

Etage: 0 / 0 / 0 74 74 / 0 / 0 0 3 / 0 1 / 1 JA (E*)

Bolig i etageejendom, flerfamiliehus eller to-familiehus (Anvendelseskode: 140)

Ejerlejl.BFE-nr.: 225669 Kommunalt ejerlejl.ejd.nr.: 4253 Ejerlejl.nr.: 76 Ejerforhold: 10

Baunebakkevej 153 (vejkode: 597), 2650 Hvidovre

Etage: 0 / 0 / 0 74 74 / 0 / 0 0 3 / 0 1 / 1 JA (E*)

Bolig i etageejendom, flerfamiliehus eller to-familiehus (Anvendelseskode: 140)

Ejerlejl.BFE-nr.: 225670 Kommunalt ejerlejl.ejd.nr.: 4261 Ejerlejl.nr.: 77 Ejerforhold: 10

Baunebakkevej 155 (vejkode: 597), 2650 Hvidovre

Etage: 0 / 0 / 0 61 62 / 0 / 0 0 2 / 0 1 / 1 JA (E*)

Bolig i etageejendom, flerfamiliehus eller to-familiehus (Anvendelseskode: 140)

Ejerlejl.BFE-nr.: 225671 Kommunalt ejerlejl.ejd.nr.: 4288 Ejerlejl.nr.: 78 Ejerforhold: 10

*A: Vandskyllende toilet uden for enheden

*B: Intet vandskyllende toilet

*C: Adgang til badeværelse

*D: Hverken badeværelse eller adgang til badeværelse

*E: Eget køkken med afløb

*F: Adgang til fælles køkken

*G: Fast kogeinstallation i værelse eller på gang

*H: Ingen fast kogeinstallation

Bygningsnr.: 5

Adresse: Baunebakkevej 1 (vejkode: 597), 2650 Hvidovre

Bygningens anvendelse: Garage (med plads til et eller to køretøjer) (Bygningens anvendelse 910)

Matrikelnr.: 21b

Landsejerlavsnavn: HVIDOVRE BY, HVIDOVRE

Beliggenhed (kvalitet): Sikker

Opførelsesår: 1965

Til-/ombygningsår: 2015

Materialer

Ydervæggens materiale: Træ

Tagdækningsmateriale: Tagpap med stor hældning

Kilde til bygningens materialer: Oplyst af teknisk forvaltning

Areal

Bebygget areal: 20 m2

Kilde til bygningsarealer: Oplyst af teknisk forvaltning

Bygningsnr.: 6

Adresse: Baunebakkevej 1 (vejkode: 597), 2650 Hvidovre

Bygning til forsyning- og energidistribution (Bygningens anvendelse 232)

Matrikelnr.: 21b

Landsejerlavnavn: HVIDOVRE BY, HVIDOVRE

Beliggenhed (kvalitet): Sikker

Opførelsesår: 1965

Antal etager u. kælder & tagetage: 1

Antal helårsboliger med køkken: 0

Antal helårsboliger uden køkken: 0

Materialer

Ydervæggens materiale: Mursten

Tagdækningsmateriale: Tagpap med stor hældning

Kilde til bygningens materialer: Oplyst af teknisk forvaltning

Areal i grundplan	m2	Samlet andet areal	m2	Bygningens arealanvendelse	m2
Bebygget areal	31	Samlet andet areal	0	Samlet boligareal	0
Overdækket areal	0	Heraf affaldsrum i terræn	0	Heraf areal af lovlig beboelse i kælder	0
Areal i hele bygningen	m2	Heraf indbygget garage	0	Samlet erhvervsareal	31
Samlet bygningsareal (excl. kælder & tagetage)	31	Heraf indbygget carport	0	Heraf erhverv i kælder	0
		Heraf indbygget udhus	0	Antal etager u. kælder & tagetage	1
Samlet kælderareal	0	Heraf lukkede overdækninger	0		
Heraf udnyttet kælder	0	Heraf indbygget udestue el. lign.	0		
Heraf dyb kælder	0	Heraf udvendig efter isolering	0		
Samlet tagetageareal	0	Heraf øvrige arealer	0		
Heraf udnyttet tagetage	0	Heraf indbygget garage i kælder	0		

Kilde til bygningsarealer: Oplyst af teknisk forvaltning

Energioplysninger

Varmeinstallation: Ingen varmeinstallation

Bemærkninger for bygning

TRANSFORMATOR

Oplysninger om bolig-/erhvervsenheder

Adresse: Baunebakkevej 1 (vejkode: 597), 2650 Hvidovre

Enhed til forsyning- og energidistribution (Anvendelseskode: 232)

Samlet areal:	31 m2	Andet
Enhedens erhvervsareal:	31 m2	
Enhedens boligareal:	0 m2	
Andet areal:	0 m2	
Enhedens andel af fælles adgangsareal:	0 m2	
Enhedens andel i fælles boligareal:	0 m2	
Areal af lukket altan/udestue:	0 m2	
Areal af åben altan/tagterrasse:	0 m2	
Tinglyst areal fra Matriklen:	0 m2	

Oplysninger om byggesager

Byggesagsnr.: 21/17773

Byggesagen berører:

- grund: Baunebakkevej 1 (vejkode: 597), 2650 Hvidovre

Byggesagstype : Sag på grund

Byggetilladelse : 17-06-2021

Byggesagsdato : 17-06-2021

Påbegyndt :

Ibrugtagningstilladelse :

Fuldført byggeri / nedrivning :

Kortmateriale

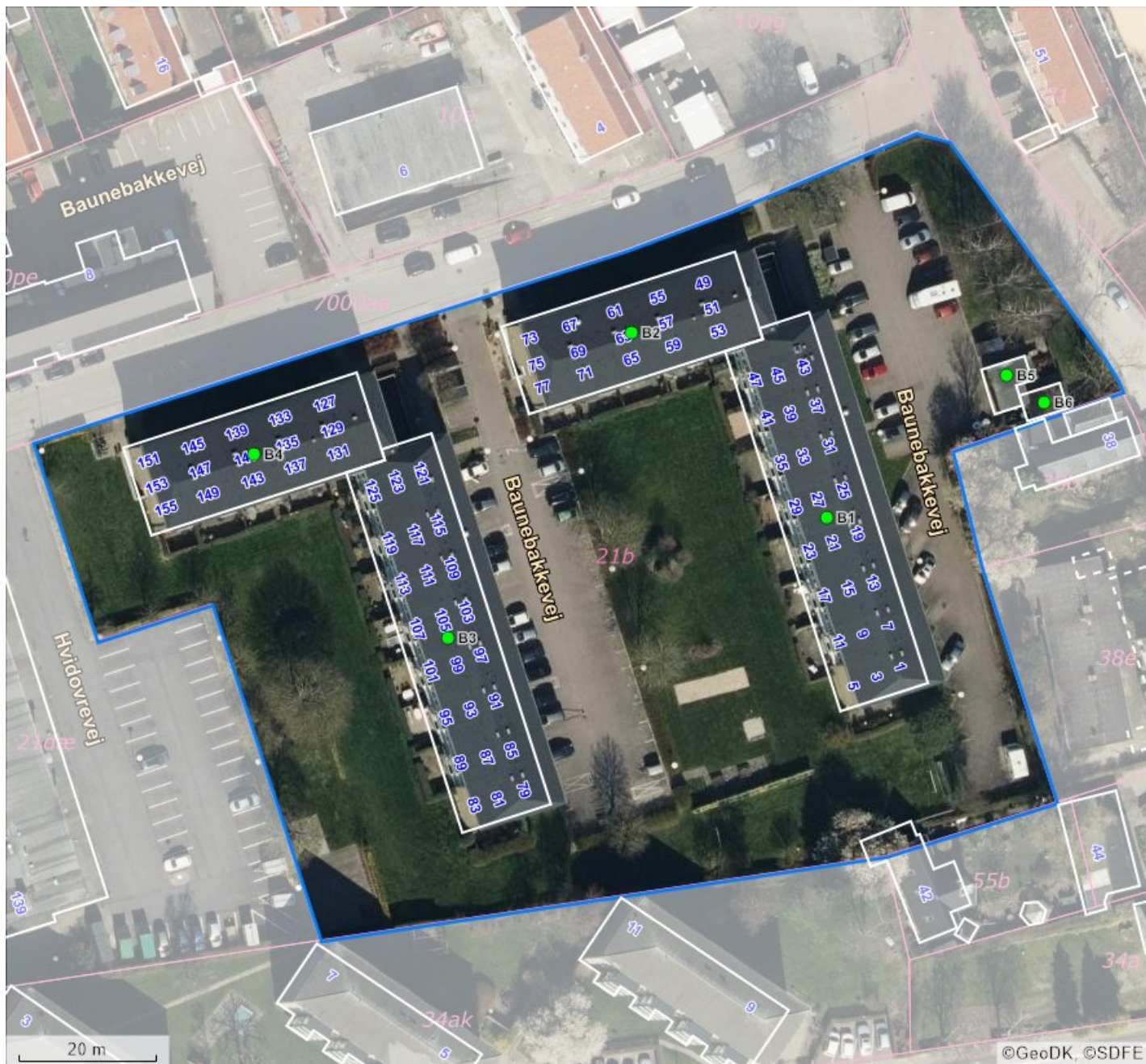

BBR punkter		Beliggenhed	Linjer i kortet
B#	Bygningsnummer	● Sikker placering	— Ejendom
T#	Teknisk anlæg nummer	● Næsten sikker placering	— Jordstykke ¹
NY	Nybyggeri	● Usikker placering	— Bygningsomrids, nøjagtigt ²
*	Bygning på fremmed grund		— Bygningsomrids, unøjagtigt ³

1. Jordstykke dækker over udstrækningen af det enkelte matrikelnummer.
2. Bygningsomridset er nøjagtigt, når dets placering er verificeret af GeoDanmark (se nedenfor).
3. Bygningsomridset er unøjagtigt, når dets placering ikke er verificeret af GeoDanmark (se nedenfor).

Du kan få et mere detaljeret geografisk overblik over ejendommen på <https://kort.bbr.dk>.

Kortmaterialet er automatisk genereret på baggrund af oplysninger om ejendommen fra Bygnings- og Boligregisteret (BBR), Matrikelkortet, GeoDanmark, Danmarks Adresseregister (DAR) m.fl.

Kortet indeholder de nyeste offentligt tilgængelige data fra Datafordeler og Kortforsyning.

BBR er det landsdækkende register over Bygnings- og boligoplysninger. Se mere på <https://bbr.dk/ejere>

Matrikelkortet er en visning af Matrikelregistret, så de enkelte matrikulære arealer (matrikelnumre, vejlitra mv.) kan identificeres. Matrikelkortet er et vejledende kort,

hvad angår skellenes nøjagtige geografiske placering, og skellene falder ikke altid sammen med de synlige grænser i landskabet. Se mere på <https://gst.dk/matriklen/om-matriklen/matrikelkort-register-og-arkiv/>.

GeoDanmark er et samarbejde mellem kommunerne og Styrelsen for Dataforsyning og Effektivisering om at kortlægge Danmark. GeoDanmarks-data består bl.a. af luftfotos og bygningsomrids. Vær opmærksom på, at disse luftfotos optages om foråret, og at bygningsomrids opdateres på baggrund heraf. Derfor kan der være forsinkelser i registreringen af ændringer, afhængigt af hvornår ændringen – fx en opførelse eller nedrivning af bygning – er sket.. Se mere på <https://www.geodanmark.dk/om-geodanmark/>

DAR er Danmarks autoritative register for adresser og vejnavne. Se mere på danmarksadresser.dk/dar.

Oplysning om behandling af personoplysninger og dine rettigheder

Tak for din henvendelse til Hvidovre Kommune, Center for Plan og Miljø. Du skal vide, at vi på baggrund af din henvendelse behandler personoplysninger om dig. Vi skal desuden informere dig om de rettigheder, du har ifølge databeskyttelsesreglerne.

Vores behandling af dine oplysninger

- Formålet med vores behandling af dine personoplysninger er at besvare din henvendelse eller tage stilling til din ansøgning til et af områderne i Center for Plan og Miljø
- Vi kan videregive personoplysninger om dig til andre dele af Hvidovre Kommune i det omfang, det er nødvendigt for at besvare din henvendelse. Hvis du klager til en anden myndighed over en afgørelse, Hvidovre Kommune har truffet, må du forvente, at vi giver de nødvendige oplysninger videre til den relevante myndighed.
- Hvis din henvendelse medfører en betaling til kommunen, vil oplysningerne blive givet videre til kommunens opkrævningsenhed og Center for Økonomi og Analyse.
- Vi gemmer dine oplysninger, så længe det er nødvendigt for at behandle din henvendelse efter den gældende lovgivning. Herefter gemmer vi oplysningerne efter arkivlovens regler.

Dine rettigheder efter Persondataforordningen

Efter databeskyttelsesreglerne har du ret til at:

- Bede om indsigt i de personoplysninger, vi har registreret om dig.
- Få rettet forkerte personoplysninger om dig.
- Få dine personoplysninger slettet.
- Få begrænset behandlingen af dine personoplysninger.
- Vi sørger for, at andre, som vi måtte have givet dine personoplysninger til, bliver underrettet om evt. berigtigelse, sletning eller begrænset behandling.
- Flytte dine personoplysninger (dataportabilitet).
- Gøre indsigelse mod behandling af dine personoplysninger.
- Trække dit samtykke om behandling af dine personoplysninger tilbage. Det forudsætter, at behandlingen af dine oplysninger ikke er lovbaseret, men er foregået ved et samtykke.

Kontakt Center for Plan og Miljø, hvis du ønsker at benytte dig af en eller flere af rettighederne ovenfor. Læs mere om dine rettigheder på www.datatilsynet.dk.

Du kan kontakte vores databeskyttelsesrådgiver, hvis du har spørgsmål til vores behandling af dine personoplysninger og Hvidovre Kommunes informationssikkerhed i øvrigt.

Kontakt: Julie Egholm, Bygaden 2, 2630 Taastrup.

Mail: Databeskyttelsesraadgiver@hvidovre.dk Telefon 2399 0515

Du har ret til at klage til Datatilsynet, hvis du er utilfreds med den måde, vi behandler dine personoplysninger på. Du finder Datatilsynets kontaktoplysninger på www.datatilsynet.dk

Vi indsamler og behandler din personoplysninger i henhold til databeskyttelsesreglerne: Databeskyttelsesforordningen (EUROPA-PARLEMENTETS OG RÅDETS FORORDNING (EU) 2016/679 af den 27. april 2016) og databeskyttelsesloven (Lov nr. 502 af den 23. maj 2018). Du kan finde databeskyttelsesreglerne på henholdsvis www.eur-lex.europa.eu og www.retsinformation.dk.

Din pligt som ejer

Det er dit ansvar som ejer, at oplysningerne om din ejendom i BBR er korrekte. En registrering i BBR kan ikke nødvendigvis tages som udtryk for, at byggeriet er lovligt i henhold til anden lovgivning. Kommunen kan give en bøde på op til 5.000 kr., hvis du ikke indberetter oplysninger til BBR, eller hvis du giver forkerte oplysninger.

Derfor er det vigtigt, at du læser din BBR meddelelse og kontrollerer om alle bygninger og anlæg på ejendommen er registreret rigtigt. Når du køber en ejendom eller ændrer på bygninger og boliger, er det ekstra vigtigt at være opmærksom på, om registreringerne er korrekte. Indberetningspligten gælder også byggesager.

Du skal være særligt opmærksom på:

- **Opførelsesår**
- **Om- og tilbygningsår**
- **Bebygget areal**
- **Antal etager**
- **Samlet boligareal eller erhvervsareal**
- **Areal af udnyttet tagetage**
- **Areal af udestue**
- **Tagdækningsmateriale**
- **Varmeinstallation**

Omkring opførelsesår vil der nogle steder være angivet år 1000. Dette skyldes, at du ikke har givet oplysninger om opførelsesår vedrørende den pågældende bygning. Kommunen har lov til at kontrollere de oplysninger, du giver til BBR. Kontrollen kan ske ved et anmeldt besøg på ejendommen eller ved registersamkøring med eksterne kilder – f.eks. folkeregistret eller ved hjælp af luftfotos. I BBR er din ejendom registreret på 4 niveauer:

Grund

Grunden er normalt det samme som en matrikel, og er et sammenhængende stykke jord. I særlige tilfælde kan grunden bestå af flere matrikler, og en ejendom af flere grunde. Dette vil oftest være på landbrugsejendomme. På grunden registreres f.eks. oplysninger om vandforsyning og afløbsforhold.

Bygning

Bygninger i BBR er alt fra et redskabsskur til et butikscenter. Her findes informationer om den væsentligste anvendelse af bygningen, bebygget areal, arealet af samtlige etager (samlet bygningsareal), materialer m.m.

Enhed

En enhed i BBR er betegnelsen for en bolig i et parcelhus, en lejlighed eller f.eks. et erhvervslejemål. En enhed ligger altid inde i en bygning. Enfamiliehuse har typisk en boligenhed, etageboligbebyggelse har én boligenhed for hver lejlighed, og erhvervsbygninger har én eller flere enheder til erhverv. En enhed har typisk sin egen selvstændige indgang. Under enheder registreres bl.a. samlet areal, areal til beboelse/erhverv samt anvendelsen.

Tekniske anlæg

Tekniske anlæg kan være olietanke, vindmøller, gylletanke, solvarmeanlæg m.m. Tekniske anlæg er som regel placeret på grunden, men kan også ligge inde i en bygning.

Arealerne på BBR-meddelelsen

Arealerne indgår i beregningen af ejendomsvurderingen, men kan også have betydning for f.eks. forsikring, realkredit- og boliglån, fjernvarmeregning m.m. Arealer skal altid måles til ydersiden af ydervæggen. Læs mere om opmåling og se vejledninger på www.bbr.dk.

Det bebyggede areal svarer normalt til stueetagens areal. I bygninger med forskudte etager opmåles det bebyggede areal som bygningens udbredelse set oppefra.

Det samlede bygningsareal opgøres som arealet af samtlige etager. Areal af eventuel kælder og tagetage skal ikke regnes med.

Tagetagens samlede areal opgøres som det areal, der udnyttes sammen med det areal, der ville kunne udnyttes til bolig eller erhverv. Ligesom i bygningsreglementet måles arealet i vandret plan 1,5 m over færdigt gulv til den udvendige side af tagbelægningen.

Udnyttet areal i tagetagen opgøres som den del af tagetagens areal, som faktisk udnyttes til beboelse eller erhverv.

Kælderarealet opgøres samlet for hele kælderetagen.

Det samlede boligareal opgøres som arealet af samtlige beboelsesrum inklusiv areal i entré, gang, badeværelse, toilet og køkken. I arealet medregnes udnyttet areal i eventuel tagetage og areal af kælderrum, der må anvendes til beboelse – det vil sige opfylder byggelovgivningens krav til beboelsesrum.

Hvis arealerne har forskellige anvendelser, skal de deles op i den del, der må bruges til bolig, den del der anvendes til erhvervs- eller institutionsformål samt den del, der udgør andet areal.

Sammenhængen mellem de forskellige arealangivelser betyder f.eks., at for et parcelhus uden kælder, hvor parcelhuset kun bruges til beboelse, vil boligarealet svare til det samlede bygningsareal plus eventuel udnyttet tagetage.

Har en bygning to eller flere lejligheder, fordeles adgangs- og trappearealer ligeligt mellem de enkelte lejligheder.

Med hensyn til areal af ejerlejlighed skal du være specielt opmærksom på, at BBR's boligareal ofte vil være forskellig fra **det tinglyste areal**. Det skyldes, at arealerne opgøres efter forskellige principper. Ejerlejlighedens samlede areal i BBR vil svare til summen af areal til beboelse, areal til erhverv inklusiv andel af adgangsareal.

Oversigt over BBR-oplysninger

Anvendelse

Helårsbeboelse

- Stuehus til landbrugsejendom.
- Fritliggende enfamiliehus.
- Række-, kæde- eller dobbelthus.
- Etageboligbebyggelse.
- Kollegium.
- Døgninstitution.
- Anden bygning til helårsbeboelse.

Produktions- og lagerbygninger i forbindelse med landbrug, industri, offentlige værker og lign.

- Landbrug, skovbrug, gartneri, råstofudvinding m.v.
- Industri, fabrik, håndværk m.v.
- El-, gas-, vand- eller varmeværker, forbrændingsanstalter m.v.
- Anden bygning til landbrug, industri m.v.

Handel, kontor, transport og service

- Transport- og garageanlæg, stationer, lufthavne m.v.
- Kontor, handel, lager, herunder offentlig administration.
- Hotel, restaurant, vaskeri, frisør og anden service virksomhed.
- Anden bygning til transport, handel m.v.

Institutioner og kultur

- Biograf, teater, erhvervsmæssig udstilling, bibliotek, museum, kirke og lign.
- Skole, undervisning og forskning.
- Hospital, sygehjem, fødeklinik, offentlige klinikker m.v.
- Daginstitutioner m.v.
- Anden institution.

Fritidsformål

- Sommerhus.
- Feriekoloni, vandrehjem m.v. bortset fra sommerhus.
- Idrætshal, klubhus, svømmehal m.v.
- Kolonihavehus.
- Anden bygning til fritidsformål.

Mindre bygninger til garageformål, opbevaring m.v.

- Garage til et eller to køretøjer.
- Carport.
- Udhus.

Listen ovenfor er under ændring.

Optræder den registrerede anvendelse ikke på listen, kan den fulde liste ses her.

<http://bbr.dk/hvordanfaaieqbb>

Køkken, toilet og afløb

Toiletforhold

- Antal vandskylende toiletter i bolig- eller erhvervsenhed.
- Vandskylende toilet udenfor enheden.
- Anden type toilet udenfor enheden eller intet toilet i forbindelsen med enheden.

Badeforhold

- Antal badeværelser i enheden.
- Adgang til badeværelser.
- Hverken badeværelser eller adgang til badeværelser.

Køkkenforhold

- Eget køkken (med afløb og kogeinstallation).
- Adgang til fælles køkken.
- Fast kogeinstallation i værelse eller på gang.
- Ingen fast kogeinstallation.

Materialer

Ydervæggens materialer

- Mursten (tegl, kalksten, cementsten).
- Letbeton (lette bloksten, gasbeton).
- Fibercement, asbest (eternit el. lign).
- Fibercement, asbestfri.
- Bindingsværk (med udvendigt synligt træværk).
- Træbeklædning.
- Betonelementer (Etagehøje betonelementer).
- Metalplader.
- PVC.
- Glas.
- Ingen.
- Andet materiale.

Tagdækningsmateriale

- Built-up (fladt tag, typisk tagpap).
- Tagpap (med taghældning).
- Fibercement, herunder asbest (bølge eller skifereternit).
- Cementsten.
- Tegl.
- Metalplader.
- Stråtag.
- Fibercement (asbestfri).
- PVC.
- Glas.
- Grønt levende tag (Grønne tage)
- Ingen
- Andet materiale

Asbestholdigt materiale

- Asbestholdigt ydervægsmateriale.
- Asbestholdigt tagdækningsmateriale.
- Asbestholdigt ydervægs- og tagdækningsmateriale.

Opvarmningsforhold

Varmeinstallation

- Fjernvarme/blokvarme.
- Centralvarme fra eget anlæg et-kammerfy.
- Ovne (Kakkelovne, kamin, brændeovn o. lign.)
- Varmepumpe.
- Centralvarme med to fyringsenheder (fast brændsel, olie eller gas).
- Elovne, elpaneler.
- Gasradiatorer.
- Ingen varmeinstallationer.
- Blandet (kræver specifikation på enhedsniveau).

Opvarmningsmiddel

- Elektricitet.
- Gasværksgas.
- Flydende brændsel (olie, petroleum, flaskegas).
- Fast brændsel (kul, brænde mm.)
- Halm.
- Naturgas.
- Andet.

Supplerende varme

- Ikke oplyst.
- Varmepumpeanlæg.
- Ovne til fast brændsel (brændeovn o.lign.)
- Ovne til flydende brændsel.
- Solpaneler.
- Pejs.
- Gasradiator.
- Elovne, elpaneler.
- Biogasanlæg.
- Andet.
- Bygningen har ingen supplerende varme.

Afløbsforhold

Afløbskoder

Kodesættet benyttes for eksisterende forhold, ved enhver ændring skal nyt kodesæt benyttes:

- Afløb til offentligt spildevandsanlæg.
- Afløb til fælles privat spildevandsanlæg.
- Afløb til samletank.
- Afløb til samletank for toiletvand og mekanisk rensning af øvrigt spildevand.
- Mekanisk rensning med nedslivningsanlæg (med tilladelse).
- Mekanisk rensning med nedslivningsanlæg (uden tilladelse).
- Mekanisk rensning med privat udledning dir. til vandløb.
- Mekanisk og biologisk rensning.
- Udledning direkte uden rensning til vandløb, søer eller havet.
- Andet.

Afløbskoder nyt kodesæt

Der er indført mange nye afløbskoder i BBR. De nye koder skal benyttes ved alle fysiske ændringer i afløbsforholdene på en ejendom. Kommunen har dog også ret til på eget initiativ at konvertere koden, uden der er sket fysiske ændringer i forholdene.

Det nye kodesæt er hierarkisk inddelt, således at det vigtigste kriterium er om ejendommen er tilsluttet et kloaknet eller om ejendommen ligger i det åbne land.

Ejendomme, der er tilsluttet et kloaknet, inddeles efter om spildevandet (typisk fra køkken, bad og toilet) ledes ned i samme kloak som regnvandet (overfladevandet fra tage og befæstede arealer), eller om de behandles hver for sig.

Ejendomme, der ligger i det åbne land, inddeles efter den måde spildevandet behandles. Der er i BBR mulighed for at registrere, hvilke rensklasser det lokale rensanlæg overholder. Rensklassen kan være O, OP, SO eller SOP, idet O er en forkortelse for organisk stof, P for Phosphat og S for Sulphat. OP betyder så, at rensningen både omfatter organisk stof og Phosphat, osv.

Det er ikke altid, at alle bygninger på en ejendom har ens afløbsforhold. I så fald kan forholdene registreres individuelt på den enkelte bygning.

En fuldstændig oversigt over afløbskoder i BBR og en vejledning hertil kan findes på www.bbr.dk.

Andet

Boligtype

- Egentlig beboelseslejlighed.
- Blandet erhverv og bolig med eget køkken.
- Enkeltværelse.
- Fællesbolig eller fælleshusholdning.
- Sommer-/fritidsbolig.
- Andet.

Ejerforhold

- Privatperson(er) eller interessentskab.
- Alment boligselskab.
- Aktie-, anparts- eller andet selskab.
- Forening, legat eller selvejende institution.
- Privat andelsboligforening.
- Kommunen (beliggenhedskommune).
- Kommunen (anden kommune).
- Region.
- Staten.
- Andet, moderejendom for ejerlejligheder.

Vandforsyning

- Alment vandforsyningsanlæg (tidligere offentligt).
- Privat, alment vandforsyningsanlæg.
- Enkeltindvindingsanlæg (egen boring).
- Brønd.
- Ikke alment vandforsyningsanlæg (forsyner < 10 ejendomme).
- Ingen vandforsyning.